

# CATÁLOGO

TARIFA

CATALOGUE  
RATE

*CATALOGUE  
TARIF*



# SACOPISA

EQUIPAMIENTO ALIMENTACIÓN Y HOSTELERÍA



**SACOPI SA**  
EQUIPAMIENTO ALIMENTACIÓN Y HOSTELERÍA

## QUIENES SOMOS

**Somos una empresa española de carácter familiar creada en 1972, situada a 20 km. de Barcelona, dedicada a la fabricación y distribución de equipamiento para la industria alimentaria y el sector hostelero.**

## HISTORIA

**En nuestros inicios, nos dedicamos en exclusiva al tratamiento de la madera para el sector de la alimentación y la hostelería, concretamente, a la fabricación de tajos y pilones. Esta especialización durante años nos ha convertido en el líder de estos productos en España. Más tarde, empezamos a trabajar también con polietileno, para responder a las necesidades del mercado. Introdujimos asimismo toda la gama de accesorios y maquinaria que completan la gama de productos necesarios en nuestro sector: picadoras, carteles, cuchillos, envasadoras, bandejas... y un largo etcétera hasta llegar a un total de más de 2500 referencias que se pueden encontrar en nuestro catálogo, en continua evolución para incorporar las novedades que vamos recogiendo en los diferentes mercados internacionales del sector.**

## EXPANSIÓN INTERNACIONAL

**Nuestra inquietud por innovar nos lleva a visitar y exponer en las principales ferias del sector en Europa y otras partes del mundo, para conocer los avances del sector. De hecho, actualmente exportamos a CEE, Norte de África, Emiratos y Sudamérica.**

## OBJETIVO

**Nuestro propósito es ofrecer un servicio de calidad con eficacia y rapidez y asesorar adecuadamente a nuestros clientes para adaptarnos a sus características particulares.**

## ABOUT US

We are a Spanish family company established in 1972, located 20 km. Barcelona, dedicated to the manufacture and distribution of equipment for the food industry and the hospitality industry.

## HISTORY

In our beginnings, we are dedicated exclusively to the treatment of wood for the food industry and catering specifically to the manufacture of gashes and pylons. This specialization for years has made us the leader of these products in Spain. Later, we began to also work with polyethylene to meet market needs. We introduced the full range of accessories and machinery which complete the range of products needed in our industry: grinding machines, tags, knives, packaging, trays... and so on until a total of more than 2500 references that can be found in our catalog, constantly evolving to incorporate new features that we collect in various international markets sector.

## INTERNATIONAL EXPANSION

Our concern for innovation leads us to visit and exhibit at the main trade fairs in Europe and other parts of the world, to the progress of the sector. In fact, we currently export to CEE, North Africa, Emirates and South America.

## OBJECTIVE

Our purpose is to offer a quality service efficiently and quickly and properly advise our clients to suit their particular characteristics.

## QUI SOMMES NOUS

*Nous sommes une entreprise familiale espagnole établie en 1972, situé à 20 km. Barcelone, dédiée à la fabrication et la distribution d'équipements pour l'industrie alimentaire et l'industrie hôtelière.*

## HISTOIRE

*Dans nos débuts, nous nous consacrons exclusivement au traitement du bois pour l'industrie alimentaire et de la restauration en particulier à la fabrication de estafilades et des pylônes. Cette spécialisation des années a fait de nous le leader de ces produits en Espagne. Plus tard, nous avons commencé à travailler également avec du polyéthylène, pour répondre aux besoins du marché. également introduit la gamme complète d'accessoires et de machines qui complètent la gamme de produits nécessaires dans notre industrie: déchiqueuses, des affiches, des couteaux, des emballageuses, des plateaux... et ainsi de suite jusqu'à un total de plus de 2500 références qui peuvent être trouvés dans notre catalogue, en constante évolution pour intégrer de nouvelles fonctionnalités que nous recueillons dans divers secteurs des marchés internationaux.*

## EXPANSION INTERNATIONALE

*Notre souci d'innovation nous amène à visiter et d'exposer les principales foires commerciales en Europe et d'autres parties du monde, les progrès du secteur. En fait, nous exportons actuellement CEE, Afrique du Nord, Emirates et Amérique du Sud.*

## OBJECTIF

*Notre but est d'offrir un service de qualité efficacement et rapidement et correctement conseiller nos clients en fonction de leurs caractéristiques particulières.*

0 1

**Tajos, Tacos sobre mostrador, Pilones, Trípodes, Polietileno, Mesas de madera, Mesas acero-inox, Complementos, Polietileno mesa-cocina, Palas polietileno, Soportes tablas polietileno.**

Chopping block tables, cutting boards on counters, Polyethylene, Wooden tables, Stainless steel tables, Accessories, Kitchen table polyethylene, Polyethylene utility paddles, Polyethylene board stand.

*Billots de boucher, Blocs sur comptoir, Polyéthylènes, Tables en bois, Tables en acier-inox, Accessoires, Poléthylène table-cuisine, Pelles polyéthylène, Supports table polyéthylène.*

1 - 20

0 2

**Carteles portaprecios, Peana - Plataformas - Pinzas, Listas de precios, Carteles señalización, Guirnalda, Separadores, Barreños, Base rodante, Cubetas, Bandejas, Gastronorm, PlexiLine.**

Price tag holder, Stand - platforms - Clips, Price lists, Signs, Garlands, Separators, Tubs, Rolling base, Containers, Trays, Gastronorm, PlexiLine.

*Affiches porte prix, Socle - plate-formes - clips, Liste prix, Affiches signalization, Guirlandes, Séparateurs, Bassines, Base roulante, Bacs, Plateaux, Gastronorm, PlexiLine.*

21 - 62

0 3

**Picadoras, Picadora refrigerada, Cuchillas Placas, Empujadores picadoras, Cortadoras, Ralladora, Exprimidor, Cortadora multifunción, Enternecedor de carne, Cutters, Molino, Afiladoras.**

Mincers, Refrigerated mincers, Blades Plates, Mincer pusher, Slicer, Grater, Juicer, Multi-purpose slicer, Meat tenderizer, Cutters, Mill, Sharpener.

*Hachoirs, Hachoirs réfrigérés, Lames plaques, Poussoir hachoirs, Trancheuse, Râpes, Presse, Decoupoir multifonction, Attendrissant, Cutter, Moulin, Aiguiseur.*

63 - 86

0 4

**Maquinas retractilar, Film, Dispensadores de film, Dispensador papel aluminio, Soldadoras de bolsas, Máquina sellar, Máquina vacío, Parrilla envasadora, Bolsas vacío, Termoselladora.**

Wrapping machines, Film, Film dispensers, Aluminium foil dispenser, Bag sealer, Sealer machine, Vacuum machine, Packaging grill, Vacuum bags, Thermo sealer.

*Machine à retractiler, Film, Dispensateurs film, Dispensateur papier aluminium, Scelleuse de sacs, Machine à sceller, Machines vide, Grill à emballer, Sacs sous vide, Thermo machine.*

87 - 100

0 5

**Secamanos, Dispensadores papel celulosa, Papel celulosa, Dosificadores jabón, Grifos-caño electrónico, Grifos ducha, Lavamanos, Portacuchillos-Papeleras, Esterilizadores de cuchillos, Contenedores plástico, Contenedores papeleras acero-inoxidable.**

Hand dryer, Cellulose paper dispenser, Cellulose paper, Soap dispensers, Tap with electronic spout, Shower tap, Washbasin, Knife Holder-Waste baskets, Knives sterilizer, Plastic container, Stainless steel containers-bins.

*Sèche-mains, Dispensateur papier cellulose, Papier cellulose, Doseurs de savon, Robinet électronique, Robinet douche, Lave-mains, Porte couteaux-Poubelles, stérilisateur de couteaux, Conteneurs plastique, Conteneur-poubelle acier inox.*

101 - 120

0 6

**Indicadores de turno, Expendedores de tickets, Rollos tickets, Exterminadores de insectos, Detector contador billetes - monedas.**

Queue indicators, Ticket dispenser, Ticket roll, Insect exterminator, Counter detector bill - coin.

*Indicateur de numero, Dispensateur tickets, Rouleaux de tickets, Exterminateur d'insectes, Compteur détecteur billets - monnaie.*

121 - 134

0 7

**Hamburgueseras, Papel celofán, Embutidoras, Jamoneras, Ganchos, Libradores, Pinzas, Molde brochetas, Enternecedor carne, Malla y anillas elásticas, Protector hueso.**

Hamburger presses, Cellophane foil, Sausage filler, Jamoneras, Hooks, Scoops, Tongs, Brochette mold, Meat tenderizer, Elastic mesh and rings, Bone protector.

*Hachoirs, Papiers cellophane, Emboutisseuses, Jamoneras, Crochets, Pelles à main, Pincas, Moule brochettes, Attendrisseur, Maille et anneaux élastiques, Protecteur d'os.*

135 - 148

0 8

**Cierra bolsas-rollos, Etiquetadoras-rollos, Naveteadoras, Caja cobro, Espejos vigilancia, Carro servicio - Bandejero, Cestos - carros autoservicio, Dispensadores bolsas.**

Bag-roll sealer, Labellers-rolls, Labelling gun, Cash box, Vigilance mirror, Service trolley - tray, Self-service basket - trolley, Bags dispensers.

*Machines ferme sacs, Étiquetteuses-rolls, Pistolet à étiqueter, Caisses entregistreuses, Miroir de surveillance, Chariot service - Plateau, Panier - chariot self-service, Dispensateurs sacs.*

149 - 160

0 9

**Cuchillería profesional, Afiladores, Chairas, Hachas, Tijeras, Espátulas, Bacaladera, Abre-Ostras, Sierras, Imanes, Guillotinas queso, Sacacorchos, Abrelatas, Guantes, Delantales, Material de un uso.**

Professional knives, Sharpeners, Axes, Scissors, Spatulas, Fish shears, Oyster sucker, Saws, Magnets, Cheese guillotines, Corkscrew, Can openers, Gloves, Aprons, Disposable material.

*Couteaux professionnels, Aiguiseurs, Scies, Ciseaux, Spatules, Morutiel manuel, Couteau à huîtres, Scies, Aimants, Guillotines à fromage, Tire-Bouchon, Ouvre-Boîtes, Gants, Tabliers, Material d'un seul usage.*

161 - 182

1 0

**Estanterías, Plataformas, Tarima antifatiga, Palets, Losetas, Bancos de vestuario, Taquillas.**

Shelves, Platforms, Anti-fatigue mat, Pallets, Tiles, Locker room bench, Lockers.

*Étagères, Plate-formes, Sol anti-fatigue, Palettes, Carreaux, Banc vestiaire, Casiers.*

183 - 196

**Recambios / Spare Parts / Pieces de Rechange**

**Carteles portaprecios, Guantes acero-inox, Indicadores de turno, Grifos ducha, Soldadores de bolsa, Esterilizadores, Máquinas retractilar, Máquinas cierra bolsas, Hamburgueseras, Máquinas cierra bolsas, Etiquetadoras, Abrelatas, Exterminadores-tubos.**

Tag holders, Stainless steel gloves, Queue indicators, Shower taps, Bag sealers, Sterilisers, Wrapping machines, Burger presses, Labellers, Can opener, Insect exterminators-tubes.

*Affiches porte-prix, Gants d'inox, Indicateurs de tour, Robinets douche, Scelleuse de sacs, Stérilisateurs, Machines à retractiler, Machine ferme sacs, Hachoirs, Étiquetteuses, Ouvre-boîtes, Exterminateurs d'insectes-tubes.*

197 - 202



SUBDIRECCIÓN GENERAL  
DE GESTIÓN DE RIESGOS  
ALIMENTARIOS  
REGISTRO GENERAL  
SANITARIO DE ALIMENTOS

111

1.	Nombre o Razon Social <b>SACOPISA S.L.</b>		
2.	Domicilio Social C/ VALLES 5 (POL. IND. CAN CASABLANCAS) SANT QUIRZE DEL VALLES <span style="float: right;">BARCELONA</span>		
3.	Actividad de la Industria <b>FABRICACION Y/O ELABORACION Y/O TRANSFORMACION DE MATERIAS PLASTICAS FABRICACION Y/O ELABORACION Y/O TRANSFORMACION DE MADERA, CORCHO, CUERO, PIELS Y FIBRAS NATURALES</b>		
4.	Domicilio Industrial C/ VALLES 5 (POL. IND. CAN CASABLANCAS) SANT QUIRZE DEL VALLES <span style="float: right;">BARCELONA</span>		
5.	Clave 39	Catg. / Act./s 0101, 0109	Núm. Registro Sanitario <b>39.04434/B</b>

De conformidad con lo dispuesto en el artículo segundo del Real Decreto 1712/1991, de 29 de noviembre (B.O.E. de 4 de diciembre), y a tenor de la autorización concedida, ha quedado inscrita la industria de referencia en el Registro General Sanitario de Alimentos con el número arriba indicado.

Madrid, 22 de Octubre de 2010

EL TÉCNICO SUPERIOR



REGISTRO GENERAL SANITARIO  
DE ALIMENTOS

Miguel Ángel Casas Paulet

AREA DE AUTORIZACIONES Y REGISTROS (DIVISION DE GESTION DE RIESGOS)  
AGENCIA DE PROTECCION DE LA SALUD  
BARCELONA

SACOPISA SL  
Polígon Industrial Can Casablanques sortida  
CR Vallès, 5  
08192 SANT QUIRZE DEL VALLÈS

D'acord amb la sol·licitud presentada i havent tramitat l'expedient corresponent, ha quedat **ACTUALITZADA** la situació de l'empresa de referència en el Registre sanitari d'indústries i productes alimentaris de Catalunya (RSIPAC), amb les dades següents:

*De conformidad con la solicitud presentada y tramitado el expediente correspondiente, ha quedado **ACTUALIZADA** la situación de la empresa de referencia en el Registro Sanitario de Industrias y Productos Alimentarios de Cataluña (RSIPAC), con los datos siguientes:*

**IDENTIFICACIÓ DE L'EMPRESA/IDENTIFICACIÓN DE LA EMPRESA**

Raó social/razón social NIF/NIE/CIF  
SACOPISA SL B60206810

Adreça social/domicilio social  
Polígon Industrial Can Casablanques  
CR Vallès, 5 X: 423992  
08192 SANT QUIRZE DEL VALLÈS Y: 4600634

Adreça industrial/domicilio industrial  
Polígon Industrial Can Casablanques  
CR Vallès, 5 X: 423992  
08192 SANT QUIRZE DEL VALLÈS Y: 4600634

Núm. RSIPAC: 39.05165/CAT Núm. RGSEAA: 39.04434/B

Data Inscripció/fecha inscripción: 07/09/2010

**ACTIVITATS / ACTIVIDADES**

Clau: 39

Codi	Descripció
01/01	Fabricació o elaboració o transformació de matèries plàstiques
01/09	Fabricació o elaboració o transformació de fusta, suro, cuir, pells i fibres naturals

Clave: 39

Código	Descripción
01/01	Fabricación o elaboración o transformación de materias plásticas
01/09	Fabricación o elaboración o transformación de madera, corcho, cuero, pieles y fibras naturales

Roc Boronat, 81-95  
Barcelona . 93 551 39 00 / Fax 93 551 75 05  
<http://www.gencat.cat/salut>

SALUT

Document electrònic garantit amb signatura electrònica. Podeu verificar la integritat d'aquest document a l'adreça web [csv.gencat.cat](http://csv.gencat.cat)

Original electrònic / Còpia autèntica



Doc.original signat per:  
CPISR-1 Maria Alba Pascual  
Cardona  
12/07/2016

CODI SEGUR DE VERIFICACIÓ  
  
01DBVIPDK3N0IMSEB1W8U23LY2J4NUHL

Data creació còpia:  
13/07/2016  
Data caducitat còpia:  
13/07/2019  
Pàgina 1 de 2



**SACOPI SA**  
EQUIPAMIENTO ALIMENTACIÓN Y HOSTELERÍA

## **Declaración de conformidad**

Mediante la emisión del siguiente certificado, SACOPI SA S.L., situada en el Polígono Industrial Can Casablanques calle Vallés nº5, declara que los productos mencionados a continuación:

- **Pilones;**
- **Tacos**
- **Tablas de corte;**
- **Tajos;**

Cumplen con los requisitos exigidos por el **Reglamento 1935/2004**, sobre materiales y objetos destinados a entrar en contacto con alimentos. Ante la falta de normativa regulatoria específica sobre madera declaramos que nuestros productos cumplen con los requisitos alemanes específicos para madera en contacto con alimentos regulados por la **LFGB** de manera que:

- Los niveles de migración de formaldehído;
- Los niveles de migración de DEPH, DBP i DiBP;
- Los niveles de migración de fenoles clorados PCP, TeCP, TriCP (GC-ECD);
- Los niveles de pesticidas básicos;

no suponen un riesgo para la salud humana ni alteran las características organolépticas del producto.

Con esto, declaramos que nuestros productos son **aptos para el contacto con alimentos** según la normativa actual y así lo ratifica mediante la siguiente firma:

Jordi Gálvez Alsina,

En calidad de gerente

Sant Quirze del Vallés, 23 de febrero del 2017



**Reservamos el derecho a modificar ó alterar nuestros productos sin previo aviso. Los precios son válidos salvo error tipográfico o de impresión.**

We reserve ourselves the right to modify our products without notice it previously.  
Prices are valid except for typographical errors or printing.

*Nous réservons le droit de modifier nos produits sans préavis.  
Les prix sont valables sauf erreur typographique ou d'impression.*

0

1

**Tajos, Tacos sobre mostrador, Pilonos, Trípodes, Polietilenos, Mesas de madera, Mesas acero-inox, Complementos, Polietileno mesa-cocina, Palas polietileno, Soportes tablas polietileno.**

---

Chopping block tables, cutting boards on counters, Polyethylene, Wooden tables, Stainless steel tables, Accesories, Kitchen table polyethylene, Polyethylene utility paddles, Polyethylene board stand.

---

*Billots de boucher, Blocs sur comptoir, Polyéthylènes, Tables en bois, Tables en acier-inox, Accessoires, Poléthylène table-cuisine, Pelles polyéthylène, Supports table polyéthylène.*

**1 - 19**

Todos nuestros productos fabricados están elaborados con madera de encina, previamente seleccionada y tratada con riguroso proceso de secado para sustraer la humedad, savia y glutinosa de la madera, dejando todas las betas limpias para que dicho producto no tenga impurezas en su interior.

Consiguiendo con este proceso que al manipular los alimentos no desprendan ningún tipo de impurezas. Para la conservación de la madera de nuestros productos fabricados, recomendamos usar nuestro rascador Ref. A-80 diariamente, para así conseguir mantener la superficie totalmente lisa y limpia.

No utilizando productos químicos que dañarian la conservación de nuestros pilones, tajos, tacos y mesas de madera. Todos los productos están autorizados por sanidad.

All our products are made with holm oak wood, previously selected and treated with a rigorous drying process to remove moisture, sap and glutinous wood, leaving all streaks clean in order to get a product with no impurities.

With this process, the food can be manipulated without any kind of impurities.

In order to get a better wood preservation of our products, we recommend using our scraper, Ref A-80, daily to keep it completely smooth and clean.

Do not use chemical products that could damage the conservation of our chopping blocks and wooden tables.

All products used are legally approved.

*Tous nos produits sont fabriqués en bois de chêne vert, préalablement sélectionnés et traité avec un processus rigoureux séchage pour enlever l'humidité, le sève et le gluant du bois, en laissant tout le bois propre pour ce produit ne contienne pas d'impuretés en elle. Grâce à ce processus, lorsque vous manipulez des aliments aucune substance ne sera en dommagée.*

*Pour protéger le bois de nos produits, nous vous recommandons d'utiliser notre décapeuse Réf A-80 tous les jours, pour garder la surface lisse et propre. Utiliser de produits chimiques pourrait nuire à la conservation des pieds, des billots et des tables en bois.*

*Tous nos produits sont approuvés par le Ministère de la santé.*



**Madera de encina /**  
Holm oak wood /  
Chêne vert



Ref.	Medidas Size Dimensions
EC-10	38 x 9 x 38 cm

**Portacuchillos protegido, acero-inox**  
**Con tres ranuras para cuchillos y chaira ovalada-redonda**

Encased knife holder, stainless steel  
Three grooves for knives and oval professional sharpener

*Porte couteaux et fusil ovale rond, acier inox*  
*Avec trois rainures pour couteaux et fusil ovale rond*



**Rascador**  
**Para limpieza de pilones y tajos**  
**de madera M**

Grater  
Inyectado chopping blocks

*Grattoir*  
*Pour billots*

Ref.

A-80



**Cepillo limpieza tablas**  
**polietileno**

Polyethylene cutting board  
brush

*Brosse nettoyage planches*  
*poléthylène*

Ref.

A-81

**Recambio cuchilla A-81**

Spare blade A-81

*Lame de rechange A-81*

Ref.

A-81-1



**Portacuchillo de madrea**

Wooden knife holder

*Porte-couteaux en bois*

Ref.

V-PORMAD

**Portacuchillo de polietileno**

Polyethylene knife holder

*Porte-couteaux en polyéthène*

Ref.

V-PORPOLB

Color  
Colour  
Couleur

○

V-PORPOLR

●

**Portacuchillo de varilla acero-**  
**inox para tajo**

Stainless steel Knife holder for  
block

*Porte-coutaux en inox pour billot*

Ref.

V-PORACE-40

Tipo  
Type  
Type

40

V-PORACE-44

44

V-PORACE-50

50



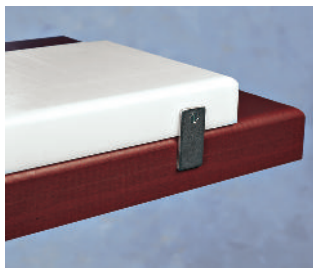

**Tope valdilla acero inox**

Stainless steel buffer

*Bout acier inox*

Ref.

**V-VALDILLA**

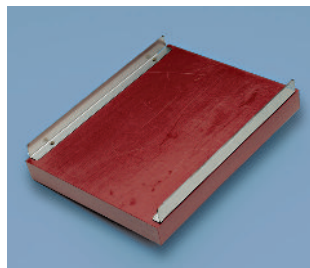

**Guía tope vitrina inox**

Stainless steel guides

*Guides acier inox*

Ref.

**V-GUIA-40**

Medidas  
Size  
Dimensions

40 x 3 x 2 cm

**Pie regulable para pata inox**

Adjustable foot for stainless steel legs

*Pieds réglables pour inox pattes*

Ref.

**V-PR**

**Goma antideslizante**

Stopper antiskid

*Gomme antidérapante*

Ref.

**V-GOMA**

**Pie fijo para patas inox**

Fixed foot for stainless legs

*Pieds fixes pour inox pattes*

Ref.

**V-PF**

**TAJOS DE 4 PATAS CON TACO MADERA | CHOPPING BLOCKS WITH 4 LEGS | BILLOTS AVEC 4 PIEDS**



**A - Tajo de 4 patas madera  
Sin portacuchillos. Altura total 90 cms.**

A - 4-leg wooden chopping block table  
Without knife holder. Total height 90 cm.

*A - Billot de boucher 4 pattes bois  
Sans porte couteaux. Hauteur totale 90 cm.*

Ref.	Medida taco Cutting board size Mesure bloc	Ref.	Medida taco Cutting board size Mesure bloc	Ref.	Medida taco Cutting board size Mesure bloc
<b>V-A604025E</b>	60 x 40 x 25 cm	<b>V-A353525E</b>	35 x 35 x 25 cm	<b>V-A404015E</b>	40 x 40 x 15 cm
<b>V-A644425E</b>	64 x 44 x 25 cm	<b>V-A404025E</b>	40 x 40 x 25 cm	<b>V-A443215E</b>	44 x 32 x 15 cm
<b>V-A705025E</b>	70 x 50 x 25 cm	<b>V-A444425E</b>	44 x 44 x 25 cm	<b>V-A604015E</b>	60 x 40 x 15 cm
<b>V-A804025E</b>	80 x 40 x 25 cm	<b>V-A505025E</b>	50 x 50 x 25 cm	<b>V-A806015E</b>	80 x 60 x 15 cm
<b>V-A884425E</b>	88 x 44 x 25 cm	<b>V-A606015E</b>	60 x 60 x 15 cm	<b>V-A1006015E</b>	100 x 60 x 15 cm
<b>V-A1005025E</b>	100 x 50 x 25 cm			<b>V-A1206015E</b>	120 x 60 x 15 cm



**I - Tajo de 4 Pata de acero inox con faldón Sin portacuchillos. Altura total 90cms.**

I - Chopping block with 4 stainless steel legs with drawer  
Whithout knifeholder. Total height 90 cm.

*I - Billots avec 4 pieds en inox avec jupe Sans porte couteaux. Hauteur totale 90 cm.*

Ref.	Medida taco Cutting board size Mesure bloc
V-I404025E	40 x 40 x 25 cm
V-I444425E	44 x 44 x 25 cm
V-I505025E	50 x 50 x 25 cm
V-I604025E	60 x 40 x 25 cm

Ref.	Medida taco Cutting board size Mesure bloc
V-I644425E	64 x 44 x 25 cm
V-I705025E	70 x 50 x 25 cm
V-I804025E	80 x 40 x 25 cm
V-I884425E	88 x 44 x 25 cm
V-I1005025E	100 x 50 x 25 cm



**I-2 - Tajo de 4 patas de acero-inox sin faldón Sin portacuchillos. Altura total 90 cms.**

I-2 - Chopping block with 4 stainless legs without drawer  
Without knife holder. Total height 90 cm.

*I-2 - Billots avec 4 pieds en inox sans jupe Sans porte couteaux. Hauteur totale 90 cm.*

Ref.	Medida taco Cutting board size Mesure bloc
V-I2404025E	40 x 40 x 25 cm
V-I2444425E	44 x 44 x 25 cm
V-I2505025E	50 x 50 x 25 cm
V-I2604025E	60 x 40 x 25 cm

Ref.	Medida taco Cutting board size Mesure bloc
V-I2644425E	64 x 44 x 25 cm
V-I2705025E	70 x 50 x 25 cm
V-I2804025E	80 x 40 x 25 cm
V-I2884425E	88 x 44 x 25 cm
V-I21005025E	100 x 50 x 25 cm



**S - Tajo de 4 patas insonorizado de acero-inox Sin portacuchillo. Altura total 90 cms.**

S - 4-legs stainless steel sound proof anti-vibration chopping block table  
Without knife holder. Total height 90 cm.

*S - Billot avec 4 pieds acier inox insonorisé antivibratoire. Sans porte couteaux. Hauteur totale 90 cm.*

Ref.	Medida taco Cutting board size Mesure bloc
V-S443225E	44 x 32 x 25 cm
V-S444425E	44 x 44 x 25 cm
V-S604025E	60 x 40 x 25 cm
V-S705025E	70 x 50 x 25 cm



**J - Tajo de 3 patas de madera**  
**Altura total 90 cms.**

J - Chopping blocks with 3 wooden legs  
 Total height 90 cm.

J - *Billots avec 3 pieds en bois*  
 Hauteur totale 90 cm.

Ref.	Medida taco Cutting board size Mesure bloc
V-J3225E	Ø 32 x 25 cm
V-J3525E	Ø 35 x 25 cm
V-J3825E	Ø 38 x 25 cm
V-J4425E	Ø 44 x 25 cm

**TACOS DE MADERA | CHOPPING BLOCKS | *BILLOTS***



**O - Tacos de madera cuadrados**

O - Square cutting boards

O - *Blocs carrés*

Ref.	Medidas Size Dimensions	Ref.	Medidas Size Dimensions
V-O323210E	32 x 32 x 10 cm	V-O383815E	38 x 38 x 15 cm
V-O323215E	32 x 32 x 15 cm	V-O383820E	38 x 38 x 20 cm
V-O323220E	32 x 32 x 20 cm	V-O383825E	38 x 38 x 25 cm
V-O323225E	32 x 32 x 25 cm	V-O404015E	40 x 40 x 15 cm
V-O353510E	35 x 35 x 10 cm	V-O404020E	40 x 40 x 20 cm
V-O353515E	35 x 35 x 15 cm	V-O404025E	40 x 40 x 25 cm
V-O353520E	35 x 35 x 20 cm	V-O444410E	44 x 44 x 10 cm
V-O353525E	35 x 35 x 25 cm	V-O444415E	44 x 44 x 15 cm
V-O383810E	38 x 38 x 10 cm	V-O444420E	44 x 44 x 20 cm
		V-O444425E	44 x 44 x 25 cm
		V-O505025E	50 x 50 x 25 cm
		V-O606015E	60 x 60 x 15 cm



**O - Tacos de madera redondos**

O - Round cutting boards

O - Blocs ronds

Ref.	Diámetro Diameter Diamètre	Altura Height Hauteur
V-O3210E	Ø 32 cm	10 cm
V-O3215E	Ø 32 cm	15 cm
V-O3220E	Ø 32 cm	20 cm
V-O3225E	Ø 32 cm	25 cm
V-O3510E	Ø 35 cm	10 cm
V-O3515E	Ø 35 cm	15 cm
V-O3520E	Ø 35 cm	20 cm
V-O3525E	Ø 35 cm	25 cm
V-O3810E	Ø 38 cm	10 cm

Ref.	Diámetro Diameter Diamètre	Altura Height Hauteur
V-O3815E	Ø 38 cm	15 cm
V-O3820E	Ø 38 cm	20 cm
V-O3825E	Ø 38 cm	25 cm
V-O4025E	Ø 40 cm	25 cm
V-O4410E	Ø 44 cm	10 cm
V-O4415E	Ø 44 cm	15 cm
V-O4420E	Ø 44 cm	20 cm
V-O4425E	Ø 44 cm	25 cm



**G - Tacos de madera rectangulares**

G - Rectangular cutting boards

G - Blocs rectangulaires

Ref.	Medidas Size Dimensions
V-G37245E	37 x 24 x 5 cm
V-G372410E	37 x 24 x 10 cm
V-G372415E	37 x 24 x 15 cm
V-G442610E	44 x 26 x 10 cm
V-G442615E	44 x 26 x 15 cm
V-G442620E	44 x 26 x 20 cm
V-G443210E	44 x 32 x 10 cm
V-G443215E	44 x 32 x 15 cm
V-G443220E	44 x 32 x 20 cm
V-G443225E	44 x 32 x 25 cm

Ref.	Medidas Size Dimensions
V-G604025E	60 x 40 x 25 cm
V-G643215E	64 x 32 x 15 cm
V-G644415E	64 x 44 x 15 cm
V-G644420E	64 x 44 x 20 cm
V-G644425E	64 x 44 x 25 cm
V-G705025E	70 x 50 x 25 cm
V-G804025E	80 x 40 x 25 cm
V-G883215E	88 x 32 x 15 cm
V-G884425E	88 x 44 x 25 cm
V-G1005025E	100 x 50 x 25 cm
V-G604015E	60 x 40 x 15 cm
V-G806015E	80 x 60 x 15 cm
V-G1006015E	100 x 60 x 15 cm
V-G1206015E	120 x 60 x 15 cm

**N**

**Tabla de corte en madera**

Wooden cutting board

Planche à découper en bois



Ref.	Medidas Size Dimensions
V-T50325	50 x 32 x 5 cm
V-T50355	50 x 35 x 5 cm
V-T50405	50 x 40 x 5 cm



**B - Pilón graduable descentrado expox**  
**Altura pie mínima 65 máxima 110 cm. Modelo ideal para espacios reducidos, trabajando la parte superior por encima del mostrador, evitando perjudicar con el golpe la vitrina. Al mismo tiempo aprovechamos la anchura del pasillo. Graduación a la altura de corte desea. Colocación: 4 tornillos al suelo. Se puede montar con tacos cuadrados ó polietileno.**

B - Adjustable decentred epoxy leg  
 Minimum leg height 65, maximum 110 cm. An ideal model for cramped spaces, enables you to work on top of the counter thus avoiding any damage to glass display. It also gives you more room behind the counter. Adjustable to the desired chopping height. Placing: 4 screws on the floor. Can be assembled with square blocks or polyethylene.

*B - Pied réglable décentré époxy*  
*Hauteur pied minimum 65, maximum 110 cm. Modèle idéal pour les espaces réduits, pour travailler sur la partie supérieure du comptoir en évitant de porter un coup à la vitrine. Nous profitons du même coup de la largeur du couloir. Réglable à l'hauteur de coupe désirée. Lieu: 4 vis sur le sol. Il peut être monté avec billots carrés.*

Ref.

V-BPGD



**B - Pilón graduable descentrado acero-inox**  
**Altura pie mínima 80, máxima 105 cm. Modelo ideal para espacios reducidos, trabajando la parte superior por encima del mostrador, evitando perjudicar con el golpe la vitrina. Al mismo tiempo aprovechamos la anchura del pasillo. Graduación a la altura de corte deseada. Colocación: 4 tornillos al suelo. Se puede montar con tacos cuadrados o redondos.**

B - Adjustable decentred stainless steel leg  
 Minimum leg height 80, maximum 105 cm. An ideal model for cramped spaces, enables you to work on top of the counter thus avoiding any damage to glass display. It also gives you more room behind the counter. Adjustable to the desired chopping height. Placing: 4 screws on the floor. Can be assembled with square or round blocks.

*B - Pied réglable décentré acier inox*  
*Hauteur pied minimum 80, maximum 105 cm. Modèle idéal pour les espaces réduits, pour travailler sur partie supérieure du comptoir en évitant de porter un coup à la vitrine. Nous profitons du même coup de la largeur du couloir. Réglable à l'hauteur de coupe désirée. Lieu: 4 vis sur le sol. Il peut être monté avec billots carrés ou ronds.*

Ref.

V-BPGDI



**E - Trípode metálico epoxi**  
**Altura 70 cm. Se puede montar con tacos cuadrados, redondos ó polietileno.**

E - Metallic epoxy tripod  
 Total height 70 cm. It can be mounted with square, round or polyethylene cutting boards.

*E - Trépied métallique époxy*  
*Hauteur 70 cm. Peut être monté avec des taquets carrés, rectangulaires ou polyéthylène.*

Ref.

V-ETM



**E - Trípode acero-inox**  
**Altura 70 cm. Se puede montar con tacos cuadrados, redondos ó polietileno**

E - Stainless steel tripod  
 Height 70 cm. It can be mounted with square, round or polyethylene cutting boards.

*E - Trépied acier inox*  
*Hauteu 70 cm. Peut être monté avec des taquets carrés, rectangulaires ou polyéthylène*

Ref.

V-ETI

**H - Tablas de polietileno  
Grosor 1,5 cm**

H - Polyethylene boards  
Thickness 1.5 cm

H - Plaques en polyéthylène  
Épaisseur 1,5 cm

Ref.	Medidas Size Dimensions
V-H25191.5	25 x 19
<b>N</b> V-H30201.5	30 x 20
V-H33191.5	33 x 19
V-H33331.5	33 x 33
<b>N</b> V-H40201.5	40 x 20
V-H40251.5	40 x 25
V-H40301.5	40 x 30
V-H40331.5	40 x 33
V-H40401.5	40 x 40
V-H50251.5	50 x 25
V-H50301.5	50 x 30
V-H50331.5	50 x 33
V-H50401.5	50 x 40
V-H50501.5	50 x 50
V-H60251.5	60 x 25
V-H60301.5	60 x 30
V-H60331.5	60 x 33
V-H60401.5	60 x 40
V-H75251.5	75 x 25
V-H75331.5	75 x 33
V-H100251.5	100 x 25
V-H100331.5	100 x 33
V-H150251.5	150 x 25
V-H150331.5	150 x 33
V-H200251.5	200 x 25
V-H200331.5	200 x 33
V-H2001001.5	200 x 100

**H - Tablas de polietileno  
Grosor 2 cm**

H - Polyethylene boards  
Thickness 2 cm

H - Plaques en polyéthylène  
Épaisseur 2 cm

Ref.	Medidas Size Dimensions
V-H25192	30 x 20
<b>N</b> V-H30202	30 x 20
V-H33192	33 x 19
V-H33332	33 x 33
<b>N</b> V-H40202	40 x 20
V-H40252	40 x 25
V-H40302	40 x 30
V-H40332	40 x 33
V-H40402	40 x 40
V-H50252	50 x 25
V-H50302	50 x 30
V-H50332	50 x 33
V-H50402	50 x 40
V-H50502	50 x 50
V-H60252	60 x 25
V-H60302	60 x 30
V-H60332	60 x 33
V-H60402	60 x 40
V-H75252	75 x 25
V-H75332	75 x 33
V-H100252	100 x 25
V-H100332	100 x 33
V-H150252	150 x 25
V-H150332	150 x 33
V-H200252	200 x 25
V-H200332	200 x 33
V-H2001002	200 x 100

**H - Tablas de polietileno  
Grosor 3 cm**

H - Polyethylene boards  
Thickness 3 cm

H - Plaques en polyéthylène  
Épaisseur 3 cm

Ref.	Medidas Size Dimensions
V-H25193	25 x 19
<b>N</b> V-H30203	30 x 20
V-H33193	33 x 19
V-H33333	33 x 33
<b>N</b> V-H40203	40 x 20
V-H40253	40 x 25
V-H40303	40 x 30
V-H40333	40 x 33
V-H40403	40 x 40
V-H50253	50 x 25
V-H50303	50 x 30
V-H50333	50 x 33
V-H50403	50 x 40
V-H50603	50 x 50
V-H60253	60 x 25
V-H60303	60 x 30
V-H60333	60 x 33
V-H60403	60 x 40
V-H75253	75 x 25
V-H75333	75 x 33
V-H100253	100 x 25
V-H100333	100 x 33
V-H150253	150 x 25
V-H150333	150 x 33
V-H200253	200 x 25
V-H200333	200 x 33
V-H2001003	200 x 100



MN= Marmóreo N/B / Marmorean / Marmoréen  
M= Marmóreo R/B / Marmorean / Marmoréen  
B= Blanco / White / Blanc

A= Amarillo / Yellow / Jaune  
S= Salmón / Salmon / Saumon  
R= Rojo / Red / Rouge

V= Verde / Green / Vert  
AZ= Azul / Blue / Bleu  
N= Negro / Black / Noir

RV= Rojo Vivo / Light Red / Rouge Vivant

**H - Tablas de polietileno  
Grosor 4 cm**

H - Polyethylene boards  
Thickness 4 cm

H - Plaques en poléthylène  
Épaisseur 4 cm

Ref.	Medidas Size Dimensions
V-H25194	25 x 19
<b>N</b> V-H30204	30 x 20
V-H33194	33 x 19
V-H33334	33 x 33
<b>N</b> V-H40204	40 x 20
V-H40254	40 x 25
V-H40304	40 x 30
V-H40334	40 x 33
V-H40404	40 x 40
V-H50254	50 x 25
V-H50304	50 x 30
V-H50334	50 x 33
V-H50404	50 x 40
V-h50504	50 x 50
V-H60254	60 x 25
V-H60304	60 x 30
V-H60334	60 x 33
V-H60404	60 x 40
V-H75254	75 x 25
V-H75334	75 x 33
V-H100254	100 x 25
V-H100334	100 x 33
V-H150254	150 x 25
V-H150334	150 x 33
V-H200254	200 x 25
V-H200334	200 x 33
V-H2001004	200 x 100

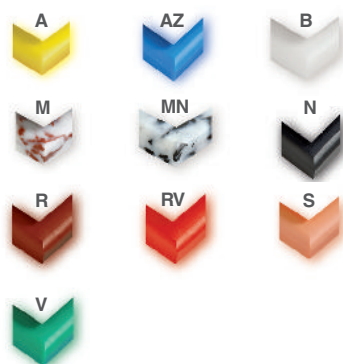

**Tablas de polietileno  
Grosor 5 cm**

Polyethylene boards  
Thickness 5 cm

Plaques en poléthylène  
Épaisseur 5 cm

Ref.	Medidas Size Dimensions
V-H25195	25 x 19
<b>N</b> V-H30205	30 x 20
V-H33195	33 x 19
V-H33335	33 x 33
<b>N</b> V-H40205	40 x 20
V-H40255	40 x 25
V40305	40 x 30
V-H40335	40 x 33
V-H40405	40 x 40
V-H45455	45 x 45
V-H50255	50 x 25
V-H50305	50 x 30
V-H50335	50 x 33
V-H50405	50 x 40
V-H50505	50 x 50
V-H60255	60 x 25
V-H60305	60 x 30
V-H60335	60 x 33
V-H60405	60 x 40
V-H65455	65 x 45
V-H70505	70 x 50
V-H75255	75 x 25
V-H75335	75 x 33
V-H80405	80 x 40
V-H90455	90 x 45
V-H100255	100 x 25
V-H100335	100 x 33
V-H100505	100 x 50
V-H150255	150 x 25
V-H150335	150 x 33
V-H200255	200 x 25
V-H200335	200 x 33
V-H2001005	200 x 100

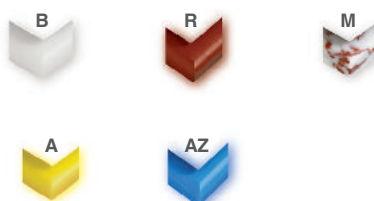

**LAS TABLAS REDONDAS Y LAS TABLAS PARA  
ACOPLAR SE INCREMENTARÁN 15,00 euros. /  
ROUNDS BOARDS AND BOARDS FOR FITTING  
INCREASE PRICE IN 15,00 euros. /  
PLAQUES RONDES ET PLAQUES POUR AJUSTER  
AUGMENTENT PRIX EN 15,00 euros.**

	PRECIO CORTE CM <sup>2</sup> EUROS / CUTTING PRICE / PRIX DECOUPE	COLORES / COLOURS / COULEURS
<b>N</b> 0,3 CM <sup>2</sup>	0,0045	B
<b>N</b> 1CM <sup>2</sup>	0,0098	B
1,5 CM <sup>2</sup>	0,0134	B-R-M
2 CM <sup>2</sup>	0,0175	B-R-M-A-AZ-S- V-N-RV-MN
3 CM <sup>2</sup>	0,0258	B-R-M
4 CM <sup>2</sup>	0,0350	B-R-M-A-AZ-S- V-N-RV-MN
5 CM <sup>2</sup>	0,0433	B-R-M-A-AZ
9 CM <sup>2</sup>	0,0900	B-R
14 CM <sup>2</sup>	0,1800	B-R

**LARGO x ANCHO x EUROS CM<sup>2</sup>. EJEMPLO: TABLA  
MEDIDA 55x28x3. PRECIO: 55 x 28 x 0,0258 = 39,73 euros.  
LENGHT x WIDTH x EUROS CM<sup>2</sup>. EIXAMPLE: BOARD SIZE  
55x28x3. PRICE: 55 x 28 x 0,0258 = 39,73 euros.  
LONG x LARGE x EUROS CM<sup>2</sup>. EXEMPLE: PLAQUE  
DIMENSION 55x28x3. PRIX: 55 x 28 x 0,0258 = 39,73 euros.**

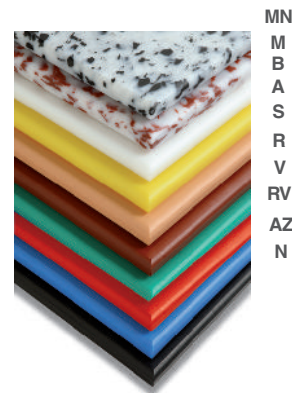

**Tablas de polietileno  
En Blanco (Ref + B) y Rojo (Ref + R)**

Polyethylene boards  
In White (Ref. + B) and Red (Ref. + R)

Plaques en poléthylène  
Couleurs Blanc (Réf. + B) et Rouge (Réf. + R)

Ref.	Medidas Size Dimensions
V-H40339	40 x 33 x 9 cm
V-H40409	40 x 40 x 9 cm
V-H45459	45 x 45 x 9 cm
V-H50339	50 x 33 x 9 cm
V-H50509	50 x 50 x 9 cm
V-H60409	60 x 40 x 9 cm
V-H403314	40 x 33 x 14 cm
V-H503314	50 x 33 x 14 cm

**Tablas redondo de polietileno  
En Blanco (Ref + B) y Rojo (Ref + R)**

Round polyethylene boards  
In White (Ref. + B) and Red (Ref. + R)

Plaques ronds en poléthylène  
Couleurs Blanc (Réf. + B) et Rouge (Réf. + R)

Ref.	Diámetro Diameter Diamètre	Altura Height Hauteur
V-H355	Ø 35 cm	5 cm
V-H359	Ø 35 cm	9 cm
V-H3514	Ø 35 cm	14 cm
V-H405	Ø 40 cm	5 cm
V-H409	Ø 40 cm	9 cm
V-H4014	Ø 40 cm	14 cm

**Agujero Ø 12 cm para tabla**

Ø 12 cm hole for table

Trou Ø 12 cm pour table

Ref.	Altura Height Hauteur
V-HAGU5	5 cm
V-HAGU9	9 cm
V-HAGU14	14 cm

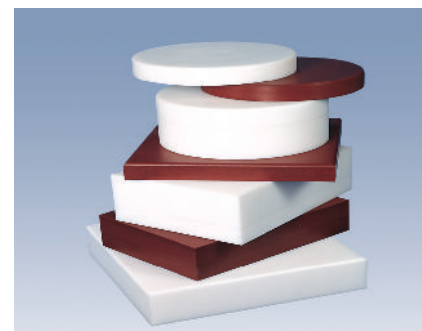

**F - Taco madera fabricado en cuadradillo  
y 5 cm polietileno rectangulares  
En Blanco (Ref + B) y Rojo (Ref + R)**

F - Wooden block and 5 cm rectangular  
polyethylene board  
In White (Ref. + B) and Red (Ref. + R)

F - Bloc en bois et plaque en polyéthylène  
rectangulaire  
Couleurs Blanc (Réf. + B) et Rouge (Réf. + R)

Ref.	Medida taco Cutting board size Mesure bloc
V-F403315PL	40 x 33 x 15 cm
V-F403320PL	40 x 33 x 20 cm
V-F403325PL	40 x 33 x 25 cm
V-F503315PL	50 x 33 x 15 cm
V-F503320PL	50 x 33 x 20 cm
V-F503325PL	50 x 33 x 25 cm
V-F604020PL	60 x 40 x 20 cm
V-F604025PL	60 x 40 x 25 cm
V-F644520PL	64 x 45 x 20 cm
V-F644525PL	64 x 45 x 25 cm
V-F705020PL	70 x 50 x 20 cm
V-F705025PL	70 x 50 x 25 cm
V-F804020PL	80 x 40 x 20 cm
V-F804025PL	80 x 40 x 25 cm
V-F904520PL	90 x 45 x 20 cm

**F - Taco madera fabricado en cuadradillo  
y 5 cm polietileno cuadrados  
En Blanco (Ref + B) y Rojo (Ref + R)**

F - Wooden block and 5 cm square  
polyethylene board  
In White (Ref. + B) and Red (Ref. + R)

F - Bloc en bois et plaque en polyéthylène  
carrée  
Couleurs Blanc (Réf. + B) et Rouge (Réf. + R)

Ref.	Medida taco Cutting board size Mesure bloc
V-F333315PL	33 x 33 x 15 cm
V-F333320PL	33 x 33 x 20 cm
V-F333325PL	33 x 33 x 25 cm
V-F353515PL	35 x 35 x 15 cm
V-F353520PL	35 x 35 x 20 cm
V-F353525PL	35 x 35 x 25 cm
V-F404020PL	40 x 40 x 20 cm
V-F404025PL	40 x 40 x 25 cm
V-F454520PL	45 x 45 x 20 cm
V-F454525PL	45 x 45 x 25 cm
V-F505020PL	50 x 50 x 20 cm
V-F505025PL	50 x 50 x 25 cm

**F - Taco madera fabricado en cuadradillo  
y 5 cm polietileno cilíndricos  
En Blanco (Ref + B) y Rojo (Ref + R)**

F - Wooden block and 5 cm cylindrical  
polyethylene board  
In White (Ref. + B) and Red (Ref. + R)

F - Bloc en bois et plaque en polyéthylène  
cylindrique  
Couleurs Blanc (Réf. + B) et Rouge (Réf. + R)

Ref.	Medida taco Cutting board size Mesure bloc
V-F3315PL	Ø 33 x 15 cm
V-F3320PL	Ø 33 x 20 cm
V-F3325PL	Ø 33 x 25 cm
V-F3515PL	Ø 35 x 15 cm
V-F3520PL	Ø 35 x 20 cm
V-F3525PL	Ø 35 x 25 cm
V-F4020PL	Ø 40 x 20 cm
V-F4025PL	Ø 40 x 25 cm
V-F4520PL	Ø 45 x 20 cm
V-F4525PL	Ø 45 x 25 cm





**F - Tajo de 4 patas de madera (Ref. A) con taco de madera fabricado en cuadradillo + 5 cm polietileno**  
**Sin portacuchillos. Altura total 85 cm. En Blanco (Ref + B) y Rojo (Ref + R)**

F - 4 wooden legs chopping block table (Ref. A) + 5 cm polyethylene board. Without knife holder. Total height 85 cm. In White (Ref. + B) and Red (Ref. + R)

*F - Billot de 4 pieds en bois (Réf. A) + plaque en polyéthylène de 5 cm*  
*Sans porte couteaux. Hauteur totale 85 cm. Couleurs Blanc (Réf. + B) et Rouge (Réf. + R)*

Ref.	Medida taco Cutting board size Mesure bloc
V-FA404020PL	40 x 40 x 20 cm
V-FA454520PL	45 x 45 x 20 cm
V-FA505020PL	50 x 50 x 20 cm
V-FA604020PL	60 x 40 x 20 cm
V-FA644520PL	64 x 45 x 20 cm
V-FA705020PL	70 x 50 x 20 cm
V-FA804020PL	80 x 40 x 20 cm
V-FA904520PL	90 x 45 x 20 cm
V-FA1005020PL	100 x 50 x 20 cm



**F - Tajo de 4 patas de acero-inox con faldón (Ref. I) con taco de madera fabricado en cuadradillo + 5 cm polietileno**  
**Sin portacuchillos. Altura total 85 cm. En Blanco (Ref + B) y Rojo (Ref + R)**

F - 4 stainless steel legs chopping block table with drawer (Ref. I) + 5 cm polyethylene board. Without knife holder. Total height 85 cm. In White (Ref. + B) and Red (Ref. + R)

*F - Billot de 4 pieds en inox avec jupe (Réf. I) + plaque en polyéthylène de 5 cm*  
*Sans porte couteaux. Hauteur totale 85 cm. Couleurs Blanc (Réf. + B) et Rouge (Réf. + R)*

Ref.	Medida taco Cutting board size Mesure bloc
V-FI404020PL	40 x 40 x 20 cm
V-FI454520PL	45 x 45 x 20 cm
V-FI505020PL	50 x 50 x 20 cm
V-FI604020PL	60 x 40 x 20 cm
V-FI644520PL	64 x 45 x 20 cm
V-FI705020PL	70 x 50 x 20 cm
V-FI804020PL	80 x 40 x 20 cm
V-FI904520PL	90 x 45 x 20 cm
V-FI1005020PL	100 x 50 x 20 cm



**F - Tajo de 4 patas de acero-inox sin faldón (Ref. I-2) con taco de madera fabricado en cuadradillo + 5 cm polietileno**  
**Sin portacuchillos. Altura total 85 cm. En Blanco (Ref + B) y Rojo (Ref + R)**

F - 4 stainless steel legs chopping block table without drawer (Ref. I-2) + 5 cm polyethylene board. Without knife holder. Total height 85 cm. In White (Ref. + B) and Red (Ref. + R)

*F - Billot de 4 pieds en inox sans jupe (Réf. I-2) + plaque en polyéthylène de 5 cm*  
*Sans porte couteaux. Hauteur totale 85 cm. Couleurs Blanc (Réf. + B) et Rouge (Réf. + R)*

Ref.	Medida taco Cutting board size Mesure bloc
V-FI2404020PL	40 x 40 x 20 cm
V-FI2454520PL	45 x 45 x 20 cm
V-FI2505020PL	50 x 50 x 20 cm
V-FI2604020PL	60 x 40 x 20 cm
V-FI2644520PL	64 x 45 x 20 cm
V-FI2705020PL	70 x 50 x 20 cm
V-FI2804020PL	80 x 40 x 20 cm
V-FI2904520PL	90 x 45 x 20 cm
V-FI21005020PL	100 x 50 x 20 cm

**0 1** **TAJO DE 4 PATAS CON TACO MADERA Y SOBRE DE POLIETILENO | 4 LEGS WOODEN CHOPPING BLOCK WITH POLYETHYLENE BOARD | BILLOT EN BOIS DE 4 PIEDS AVEC PLAQUE EN POLYÉTHYLÈNE**



**F - Tajo de 4 patas insonorizado de acero-inox (Ref. S) con taco de madera fabricado en cuadradillo + 5 cm polietileno Sin portacuchillo. Altura total 85 cm. En Blanco (Ref + B) y Rojo (Ref + R)**

F - 4-leg stainless steel sound proof anti-vibration chopping block table (Ref. S) + 5 cm polyethylene board Without knife holder. Total height 85 cm. In White (Ref. + B) and Red (Ref. + R)

F - Billot avec 4 pieds acier inox insonorisé antivibratoire (Réf. S) + plaque en polyéthylène de 5 cm Sans porte couteaux. Hauteur totale 85 cm. Couleurs Blanc (Réf. + B) et Rouge (Réf. + R)

Ref.	Medida taco Cutting board size Mesure bloc
V-FS453320PL	45 x 33 x 20 cm
V-FS454520PL	45 x 45 x 20 cm
V-FS604020PL	60 x 40 x 20 cm
V-FS705020PL	70 x 50 x 20 cm

**MESAS DE CORTE | CUTTING TABLES | TABLES DÉCOUPE**



**L - Mesa de madera con faldón y sobre de polietileno Polietileno 5 cm, altura total 90 cm En Blanco (Ref + B) y Rojo (Ref + R)**

L - Wooden table with drawer and polyethylene board Polyethylene 5 cm, total Height 90 cm. In White (Ref. + B) and Red (Ref. + R)

L - Table en bois de découpe avec jupe et plaque en polyéthylène Polyéthylène 5 cm, hauteur Totale 90 cm. Couleurs Blanc (Réf. + B) et Rouge (Réf. + R)

Ref.	Medidas Size Dimensions
V-L40405	40 x 40 cm
V-L45455	45 x 45 cm
V-L50505	50 x 50 cm
V-L60405	60 x 40 cm
V-L70505	70 x 50 cm

**Mesa de madera con faldón y sobre de polietileno Polietileno 9 cm, altura total 94 cm En Blanco (Ref + B) y Rojo (Ref + R)**

Wooden table with drawer and polyethylene board Polyethylene 9 cm, total Height 94 cm. In White (Ref. + B) and Red (Ref. + R)

Table en bois de découpe avec jupe et plaque en polyéthylène Polyéthylène 9 cm, hauteur Totale 94 cm. Couleurs Blanc (Réf. + B) et Rouge (Réf. + R)

Ref.	Medidas Size Dimensions
V-L40409	40 x 40 cm
V-L45459	45 x 45 cm
V-L50509	50 x 50 cm
V-L60409	60 x 40 cm
V-L70509	70 x 50 cm



**L-2 - Mesa de madera sin faldón y sobre de polietileno Polietileno 5 cm, altura total 90 cm En Blanco (Ref + B) y Rojo (Ref + R)**

L-2 - Wooden table without drawer and polyethylene board Polyethylene 5 cm, total Height 90 cm. In White (Ref. + B) and Red (Ref. + R)

L-2 - Table en bois de découpe sans jupe et plaque en polyéthylène Polyéthylène 5 cm, hauteur Totale 90 cm. Couleurs Blanc (Réf. + B) et Rouge (Réf. + R)

Ref.	Medidas Size Dimensions
V-L240405	40 x 40 cm
V-L245455	45 x 45 cm
V-L250505	50 x 50 cm
V-L260405	60 x 40 cm
V-L270505	70 x 50 cm

**Mesa de madera sin faldón y sobre de polietileno Polietileno 9 cm, altura total 94 cm En Blanco (Ref + B) y Rojo (Ref + R)**

Wooden table without drawer and polyethylene board Polyethylene 9 cm, total Height 94 cm. In White (Ref. + B) and Red (Ref. + R)

Table en bois de découpe sans jupe et plaque en polyéthylène Polyéthylène 9 cm, hauteur Totale 94 cm. Couleurs Blanc (Réf. + B) et Rouge (Réf. + R)

Ref.	Medidas Size Dimensions
V-L240409	40 x 40 cm
V-245459	45 x 45 cm
V-L250509	50 x 50 cm
V-L260409	60 x 40 cm
V-L270509	70 x 50 cm



**K - Mesa de acero-inox con faldón y estante sobre de polietileno**  
**Polietileno 5 cm, altura total 90 cm**  
**En Blanco (Ref + B) y Rojo (Ref + R)**

K - Stainless steel table with drawer and shelf + polyethylene  
 Polyethylene 5 cm, total height 90 cm.  
 In White (Ref. + B) and Red (Ref. + R)

*K - Table d'inox avec jupe et étagère + polyéthylène*  
*Polyéthylène 5 cm, hauteur totale 90 cm.*  
*Couleurs Blanc (Réf. + B) et Rouge (Réf. + R)*

Ref.	Medidas Size Dimensions
V-K40405	40 x 40 cm
V-K45455	45 x 45 cm
V-K50505	50 x 50 cm
V-K60405	60 x 40 cm
V-K70505	70 x 50 cm

**Mesa de acero-inox con faldón y estante sobre de polietileno**  
**Polietileno 9 cm, altura total 94 cm**  
**En Blanco (Ref + B) y Rojo (Ref + R)**

Stainless steel table with drawer and shelf + polyethylene  
 Polyethylene 9 cm, total Height 94 cm.  
 In White (Ref. + B) and Red (Ref. + R)

*Table d'inox avec jupe et étagère + polyéthylène*  
*Polyéthylène 9 cm, hauteur Totale 94 cm.*  
*Couleurs Blanc (Réf. + B) et Rouge (Réf. + R)*

Ref.	Medidas Size Dimensions
V-K40409	40 x 40 cm
V-K45459	45 x 45 cm
V-K50509	50 x 50 cm
V-K60409	60 x 40 cm
V-K70509	70 x 50 cm



**K-5 - Mesa de acero-inox pesada con faldón y estante sobre de polietileno**  
**Polietileno 5 cm, altura total 90 cm**  
**En Blanco (Ref + B) y Rojo (Ref + R)**

K-5 - Stainless steel heavy table with drawer and shelf + polyethylene  
 Polyethylene 5 cm, total height 90 cm.  
 In White (Ref. + B) and Red (Ref. + R)

*K-5 - Table lourd d'inox avec jupe et étagère + polyéthylène*  
*Polyéthylène 5 cm, hauteur totale 90 cm.*  
*Couleurs Blanc (Réf. + B) et Rouge (Réf. + R)*

Ref.	Medidas Size Dimensions
V-K540405	40 x 40 cm
V-K545455	45 x 45 cm
V-K550505	50 x 50 cm
V-K560405	60 x 40 cm
V-K570505	70 x 50 cm

**Mesa de acero-inox pesada con faldón y estante sobre de polietileno**  
**Polietileno 9 cm, altura total 94 cm**  
**En Blanco (Ref + B) y Rojo (Ref + R)**

Stainless steel heavy table with drawer and shelf + polyethylene  
 Polyethylene 9 cm, total Height 94 cm.  
 In White (Ref. + B) and Red (Ref. + R)

*Table lourd d'inox avec jupe et étagère + polyéthylène*  
*Polyéthylène 9 cm, hauteur Totale 94 cm.*  
*Couleurs Blanc (Réf. + B) et Rouge (Réf. + R)*

Ref.	Medidas Size Dimensions
V-K540409	40 x 40 cm
V-K545459	45 x 45 cm
V-K550509	50 x 50 cm
V-K560409	60 x 40 cm
V-K570509	70 x 50 cm



**MI - Mesa total de acero-inox desmontable con estante**  
**Altura total 85 cm.**

MI - Total stainless steel detachable table with shelf  
 Total height 85 cm.

MI - Table totale d'inox démontable avec étagère  
 Hauteur totale 85 cm.

Ref.	Medidas Size Dimensions
V-MI10060C	100 x 60 cm
V-MI10070C	100 x 70 cm
V-MI15060C	150 x 60 cm
V-MI15070C	150 x 70 cm
V-MI20060C	200 x 60 cm
V-MI20070C	200 x 70 cm

**MI - Mesa total de acero-inox desmontable sin estante**  
**Altura total 85 cm.**

MI - Total stainless steel detachable table without shelf  
 Total height 85 cm.

MI - Table totale d'inox démontable sans étagère  
 Hauteur totale 85 cm.

Ref.	Medidas Size Dimensions
V-MI10060S	100 x 60 cm
V-MI10070S	100 x 70 cm
V-MI15060S	150 x 60 cm
V-MI15070S	150 x 70 cm
V-MI20060S	200 x 60 cm
V-MI20070S	200 x 70 cm



**Mesa acero-inox para cortadoras 2 estantes**

Stainless steel table for cutters  
 2 shelves

Table inox pour cutters 2  
 étagères

Ref.	Medidas Size Dimensions
V-MI7050	70 x 50 x 85 cm



**Mesa acero-inox para sierra 1 estante**

Stainless steel table for saw  
 1 shelf

Table inox pour scie 1 étagère

Ref.	Medidas Size Dimensions
V-MI5050	50 x 50 x 65 cm

**Soporte mostrador acero-inox, 2 patas con guías regulables**  
**Altura mínima 80, máxima 88 cm.**

Stainless steel counter support,  
 2 legs with fittable guides  
 Minimum height 80, maximum  
 88 cm.

Support comptoir inox, 2 pattes  
 avec guides réglables  
 Hauteur minimum 80, maximum  
 88 cm.

Ref.	Medidas Size Dimensions
V-MIS	69 x 49 cm



**MM - Mesa de acero-inox con sobre mixto con estante**  
**Con banda de 30 cm de polietileno de 2 cm grosor. Altura total 85 cm. En blanco (X=B) ó rojo (X=R).**

MM - Stainless steel table with mixed top and shelf  
 With 30 cm polyethylene board of 2 cm thickness. Total height 85 cm.  
 In white (X=B) or red (X=R).

MM - Table acier inox avec surface mixte et étagère  
 Table de 30 cm en poléthylène de 2 cm d'épaisseur. Hauteur totale  
 85 cm. En blanc (X=B) ou rouge (X=R).

**MM - Mesa de acero-inox con sobre mixto sin estante**  
**Con banda de 30 cm de polietileno de 2 cm grosor. Altura total 85 cm. En blanco (X=B) ó rojo (X=R).**

MM - Stainless steel table with mixed top and without shelf  
 With 30 cm polyethylene board of 2 cm thickness. Total height 85 cm.  
 In white (X=B) or red (X=R).

MM - Table acier inox avec surface mixte et sans étagère  
 Table de 30 cm en poléthylène de 2 cm d'épaisseur. Hauteur totale  
 85 cm. En blanc (X=B) ou rouge (X=R).

Ref.	Medidas Size Dimensions
V-MM10060XS	100 x 60 cm
V-MM10070XS	100 x 70 cm
V-MM15060XS	150 x 60 cm
V-MM15070XS	150 x 70 cm
V-MM20060XS	200 x 60 cm
V-MM20070XS	200 x 70 cm

Ref.	Medidas Size Dimensions
V-MM10060XC	100 x 60 cm
V-MM10070XC	100 x 70 cm
V-MM15060XC	150 x 60 cm
V-MM15070XC	150 x 70 cm
V-MM20060XC	200 x 60 cm
V-MM20070XC	200 x 70 cm

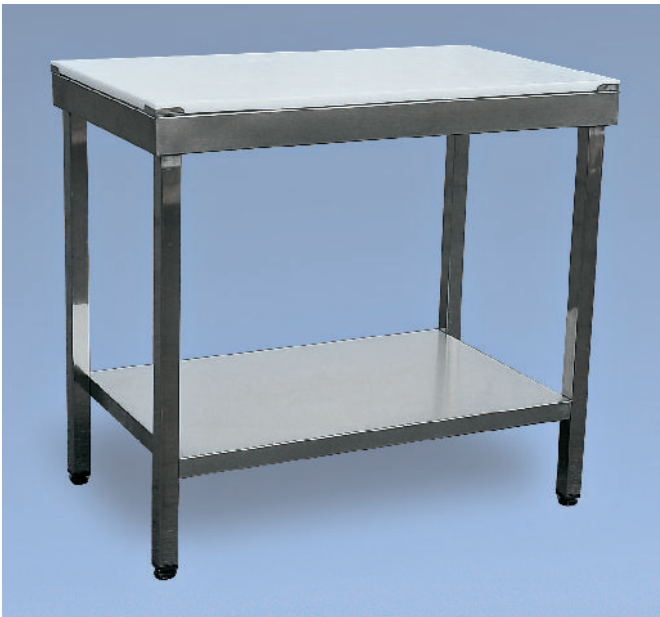

**MP - Mesa acero-inox con sobre total de polietileno sin estante**  
**Con Sobre total de polietileno de 2 cm de grosor. Altura total 87 cm. En blanco (X=B) ó rojo (X=R).**

MP - Stainless steel table with total polyethylene top without shelf  
 Polyethylene top of 2 cm thickness. Total height 87 cm. In white  
 (X=B) or red (X=R).

MP - Table acier inox avec surface en poléthylène sans étagère  
 Polyéthylène de 2 cm d'épaisseur. Hauteur totale 87 cm. En blanc  
 (X=B) ou rouge (X=R).

**MP - Mesa acero-inox con sobre total de polietileno con estante**  
**Con Sobre total de polietileno de 2 cm de grosor. Altura total 87 cm. En blanco (X=B) ó rojo (X=R).**

MP - Stainless steel table with total polyethylene top with shelf  
 Polyethylene top of 2 cm thickness. Total height 87 cm. In white  
 (X=B) or red (X=R).

MP - Table acier inox avec surface en poléthylène avec étagère  
 Polyéthylène de 2 cm d'épaisseur. Hauteur totale 87 cm. En blanc  
 (X=B) ou rouge (X=R).

Ref.	Medidas Size Dimensions
V-MP10060XC	100 x 60 cm
V-MP10070XC	100 x 70 cm
V-MP15060XC	150 x 60 cm
V-MP15070XC	150 x 70 cm
V-MP20060XC	200 x 60 cm
V-MP20070XC	200 x 70 cm

Ref.	Medidas Size Dimensions
V-MP10060XS	100 x 60 cm
V-MP10070XS	100 x 70 cm
V-MP15060XS	150 x 60 cm
V-MP15070XS	150 x 70 cm
V-MP20060XS	200 x 60 cm
V-MP20070XS	200 x 70 cm



**MX - Mesa de acero-inox económica con sobre total de polietileno con estante**  
**Con sobre total de polietileno de 2 cm de grosor. Altura total 85 cm. En blanco (X=B) ó rojo (X=R).**

MX - Stainless steel economic table with total polyethylene top and shelf  
 Total polyethylene top de 2 cm thickness. Total height 85 cm. In white (X=B) or red (X=R).

MX - Table acier inox économique avec surface en polyéthylène avec étagère  
 Surface en polyéthylène de 2 cm d'épaisseur. Hauteur totale 85 cm. En blanc (X=B) ou rouge (X=R).

Ref.	Medidas Size Dimensions
V-MX10050XC	100 x 50 cm
V-MX10060XC	100 x 60 cm
V-MX10070XC	100 x 70 cm
V-MX15050XC	150 x 50 cm
V-MX15060XC	150 x 60 cm
V-MX15070XC	150 x 70 cm
V-MX20050XC	200 x 50 cm
V-MX20060XC	200 x 60 cm
V-MX20070XC	200 x 70 cm

**MX - Mesa de acero-inox económica con sobre total de polietileno sin estante**  
**Con sobre total de polietileno de 2 cm de grosor. Altura total 85 cm. En blanco (X=B) ó rojo (X=R).**

MX - Stainless steel economic table with total polyethylene top and without shelf  
 Total polyethylene top de 2 cm thickness. Total height 85 cm. In white (X=B) or red (X=R).

MX - Table acier inox économique avec surface en polyéthylène avec sans étagère  
 Surface en polyéthylène de 2 cm d'épaisseur. Hauteur totale 85 cm. En blanc (X=B) ou rouge (X=R).

Ref.	Medidas Size Dimensions
V-MX10050XS	100 x 50 cm
V-MX10060XS	100 x 60 cm
V-MX10070XS	100 x 70 cm
V-MX15050XS	150 x 50 cm
V-MX15060XS	150 x 60 cm
V-MX15070XS	150 x 70 cm
V-MX20050XS	200 x 50 cm
V-MX20060XS	200 x 60 cm
V-MX20070XS	200 x 70 cm

**ARTÍCULOS MESA POLIETILENO PE 500 | POLYETHYLENE TABLE ARTICLES | ACCESOIRES DE CUISINE EN POLYÉTHYLÈNE**



**Tabla canal recoge-jugos**  
**En Blanco (Ref + B) y Rojo (Ref + R)**

Cutting board with juice canal  
 In White (Ref. + B) and Red (Ref. + R)

Planche avec canal pour garder le jus  
 Couleurs Blanc (Réf. + B) et Rouge (Réf. + R)

Ref.	Medidas Size Dimensions
V-HC3320	33 x 20 x 1,5
V-HC5020	50 x 20 x 1,5
V-HC10020	100 x 20 x 1,5

**Plato pulpo**

Octopus plate

Assiette poulpe

Ref.	Diámetro Diameter Diamètre	Altura Height Hauteur
A-48-18	Ø 18 cm	2 cm
A-48-22	Ø 22 cm	2 cm
A-48-26	Ø 26 cm	2 cm



**Tabla ranuras pan, salmón**

Bread utting board, salmon

Planche pour couper le pain, saumon

Ref.	Medidas Size Dimensions
V-HRP-40302S	40 x 30 x 2 cm



**Mano para colador chino**

Handle for placing cone strainer 45 cm

Triangle pour passoire chinois 45 cm

Ref.
A-42

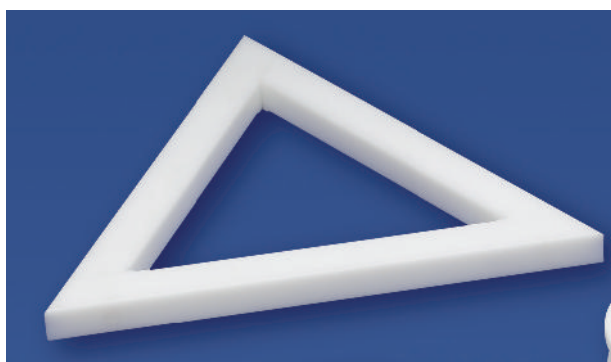

**Triángulo para colador chino 45 cm**

Triangle for placing cone strainer 45 cm

Triangle pour passoire chinois 45 cm

Ref.

A-41



**Mortero sin mano**

Mortar

Mortier

Ref.	Diámetro Diameter Diamètre
A-43	Ø 18 cm
A-43-P	Ø 14 cm



**Mano mortero A-43**

Pestle for A-43

Pilon pour mortier A-43

Ref.	Medidas Size Dimensions
A-44	20 x 5 cm
<b>N</b> A-44-P	18,5 x 4,5 cm

**Rodillo amasador**

Dough roller

Rouleau à pâtisserie

Ref.	Diámetro Diameter Diamètre	Largo Long Longueur
A-46	Ø 5 cm	50 cm
A-47	Ø 6 cm	60 cm



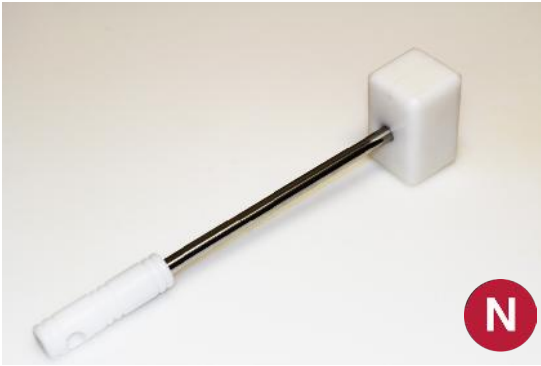

**Maza para picar hielo Polietileno + Inox.**

Mace ice crushing Polieliteno + Inox.

Glace pilée maza Polietileno + Inox.

Ref.	Medidas Size Dimensions
A-57	6 x 6 x 10 cm

**PALAS POLIETILENO | POLYETHYLENE SLICES | PALLES EN POLYÉTHYLÈNE**

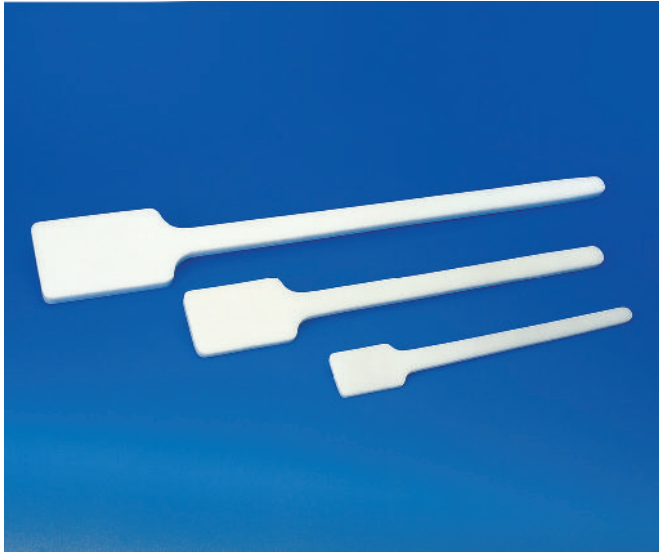

**Pala polietileno**

Polyethylene slice

Palle en polyéthylène

Ref.	Largo Long Longueur
A-30-50	50 cm
A-30-70	70 cm
A-30-100	100 cm



**Pala polietileno + inox**

Polyethylene slice + stainless steel

Palle en polyéthylène + inox

Ref.	Largo Long Longueur
A-30-50-I	50 cm
A-30-70-I	70 cm
A-30-100-I	100 cm

**SOPORTE TABLAS POLIETILENO | POLYETHYLENE BOARDS STAND | SUPPORT PLAQUES POLIÉTHYLÈNE**



**Soporte tabla polietileno acero-inox (máx. grueso 3 cm)**

Stainless steel polyethylene board support

Support plache polyéthylène acier inox

Ref.
SPI-6





**SopORTE polietileno**

Polyethylene stand

Support polyéthylène

Ref.	Medidas Size Dimensions	Color Couleur
V-SP2B	27 x 19 x 3 cm	○
V-SP2R	27 x 19 x 3 cm	●

**SopORTE polietileno marmóreo**

Marble imitation polyethylene stand

Support polyéthylène marbre

Ref.	Medidas Size Dimensions
V-SP2M	27 x 19 x 3 cm



**Tabla corte con cubeta  
Con guías para cubeta gastronorm GI-1/2-65. Altura 10 cm**

Cuvette cutting board  
With gastronorm tray guides GI-1 / 2-65.  
Height 10 cm

Planche à découper cuvette  
Avec guides de plateaux gastronorm GI-1 / 2-65. Hauteur 10 cm

Ref.	Medidas Size Dimensions
V-HG40302V	40 x 30 x 2 cm



**Tabla madera presentación  
Con dos listones inferiores**

Wood presentation table  
With two lower slats

Table de présentation en bois  
Avec deux lattes inférieures

Ref.	Medidas Size Dimensions
V-TP30202	30 x 20 x 2 cm
V-TP35252	35 x 25 x 2 cm



**Mesa cocina madera  
Con dos estantes y cuatro ruedas giratorias con freno. Altura 90 cm**

Wood kitchen table  
With two shelves and four rotating wheels  
with brake. Height 90 cm

Table de cuisine en bois  
Avec deux étagères et quatre roues en  
rotation avec frein. Hauteur 90 cm

Ref.	Medidas Size Dimensions
V-MC60505-R	60 x 50 x 5 cm

**Mesa cocina madera  
Con dos estantes. Altura 90 cm**

Wood kitchen table  
With two shelves. Height 90 cm

Table de cuisine en bois  
Avec deux étagères. Hauteur 90 cm

Ref.	Medidas Size Dimensions
V-MC60505	60 x 50 x 5 cm



0

2

**Carteles portaprecios, Peana - Plataformas -  
Pinzas, Listas de precios, Carteles señalización,  
Guirnaldas, Separadores, Barreños, Base  
rodante, Cubetas, Bandejas, Gastronorm,  
PlexiLine.**

---

Price tag holder, Stand - platforms - Clips, Price  
lists, Sign, Garlands, Separators, Tubs, Rolling  
base, Containers, Trays, Gastronorm, PlexiLine.

---

*Affiches porte prix, Socle - plate-formes - clips,  
Liste prix, Affiches signalization, Guirlandes,  
Séparateurs, Bassines, Base roulante, Bacs,  
Plateaux, Gastronorm, PlexiLine.*

**21 - 62**



**Porcino, num. relieve, con base**

Pork, num. relief, with base

*Porcin, num. relief, avec base*

Ref.	Medidas Size Dimensions	Unidades Units Unités
C-300	8,5 x 6,5	12



**Ternera, num. relieve, con base**

Veal, num. relief, with base

*Veau, num. relief, avec base*

Ref.	Medidas Size Dimensions	Unidades Units Unités
C-301	8,5 x 6,5	12



**Cordero, num. relieve, con base**

Lamb, num. relief, with, base

*Agneau, num. relief, avec base*

Ref.	Medidas Size Dimensions	Unidades Units Unités
C-302	8,5 x 6,5	12



**Pollo, num. relieve, con base**

Chicken, num. relief, with base

*Poulet, num. relief, avec base*

Ref.	Medidas Size Dimensions	Unidades Units Unités
C-303	8,5 x 6,5	12



**Charcutería, num. relieve, con base**

Charcuterie, num. relief, with base

*Charcuterie, num. relief, avec base*

Ref.	Medidas Size Dimensions	Unidades Units Unités
C-304	8,5 x 6,5	12



**Quesos, num. relieve, con base**

Cheeses, num. relief, with base

*Fromages, num. relief, avec base*

Ref.	Medidas Size Dimensions	Unidades Units Unités
C-305	8,5 x 6,5	12

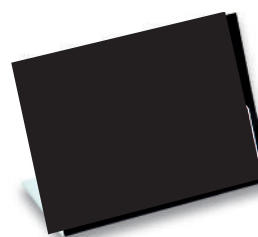

**Liso Pizarra**

Plane board

*Tableau lisse*

Ref.	Medidas Size Dimensions	Unidades Units Unités
C-307	8,5 x 6,5 cm	12



**Panadería/Pastelería, num. relieve, con base**

Bakery/Pastry, num. relief, with base

*Boulangerie/Pâtisserie, num. relief, avec base*

Ref.	Medidas Size Dimensions	Unidades Units Unités
C-306	8,5 x 6,5	12



**Porcino, num. relieve, con base**

Pork, num. relief, with base

*Porcin, num. relief, avec base*

Ref.	Medidas Size Dimensions	Unidades Units Unités
C-310	10,5 x 7,5	12



**Ternera, num. relieve, con base**

Veal, num. relief, with base

*Veau, num. relief, avec base*

Ref.	Medidas Size Dimensions	Unidades Units Unités
C-311	10,5 x 7,5	12



**Cordero, num. relieve, con base**

Lamb, num. relief, with base

*Agneau, num. relief, avec base*

Ref.	Medidas Size Dimensions	Unidades Units Unités
C-312	10,5 x 7,5	12



**Pollo, num. relieve, con base**

Chicken, num. relief, with base

*Poulet, num. relief, avec base*

Ref.	Medidas Size Dimensions	Unidades Units Unités
C-313	10,5 x 7,5	12



**Charcutería, num. relieve, con base**

Charcutería, num. relieve, with base

*Charcuterie, num. relief, avec, base*

Ref.	Medidas Size Dimensions	Unidades Units Unités
C-314	10,5 x 7,5	12



**Quesos, num. relieve, con base**

Cheeses, num. relief, with base

*Fromages, num. relief, avec base*

Ref.	Medidas Size Dimensions	Unidades Units Unités
C-315	10,5 x 7,5	12



**Liso pizarra**

Plane board

*Tableau lisse*

Ref.	Medidas Size Dimensions	Unidades Units Unités
C-317	10,5 x 7,5 cm	12



**Frutas, n° relieve, con ganchos**

Fruits, num. relief, with hooks

*Fruits, num. relief, avec crochets*

Ref.	Medidas Size Dimensions	Unidades Units Unités
C-320	13 x 9,5	12

**Material Glaspar, con pincho acero-inoxidable, arandela de plástico y remaches de plástico**

Made on Glaspar material, spike of Stainless Steel, plastic round base and Plastic rivets

Matériel Glaspar, pique en acier Inox, rondelle plastique et rivets plastiques



**Nº ruedas, fondo rojo**

Num. rotating, red deep

Num. roulette, fond rouge

Ref.	Medidas Size Dimensions	Unidades Units Unités
C-10	8x7	12



**Nº ruedas 8x7 fondo azul**

Num rotating 8x7 cm blue deep

Num. roulettes 8x7 cm fond bleu

Ref.	Medidas Size Dimensions	Unidades Units Unités
C-10-AZ	8x7	12



**Nº ruedas, fondo blanco**

Num. rotating, white deep

Num. roulettes, fond blanc

Ref.	Medidas Size Dimensions	Unidades Units Unités
C-10-B	8x7	12



**Nº ruedas 10x7,5 cm. fondo rojo**

Num. rotating 10x7,5 cm. red deep

Num. roulettes 10x7,5 fond rouge

Ref.	Medidas Size Dimensions	Unidades Units Unités
C-11	10 x 7,5	12



**Nº ruedas, fondo azul**

Num. rotating, blue deep

Num. roulettes, fond bleu

Ref.	Medidas Size Dimensions	Unidades Units Unités
C-11-AZ	10 x 7,5	12



**Nº ruedas, fondo blanco**

Num. rotating, white deep

Num. roulettes, fond blanc

Ref.	Medidas Size Dimensions	Unidades Units Unités
C-11-B	10 x 7,5	12



**Nº ruedas, rojo, con rueda para indicar kg-unidades-100gr. - 1/4**

Num. rotating, red, wheel for kilo-unit - 100 gr. - 1/4

Nº roulettes, rouge, roulette pour kilo-unité, 100 gr. - 1/4

Ref.	Medidas Size Dimensions	Unidades Units Unités
C-65-R	11 x 7,5	12



**Nº ruedas, azul, con rueda para indicar kilo-unid. -100 gr., 1/4**

Num. rotating, blue, wheel for kilo-unit - 100 gr. - 1/4

Nº roulettes, pré, roulette pour kilo-unité - 100 gr. - 1/4

Ref.	Medidas Size Dimensions	Unidades Units Unités
C-65-AZ	11 x 7,5	12



**Nº ruedas, verde, con rueda para indicar kilo-unidad - 100 gr. - 1/4**

Num. rotating, green, wheel for kilo-unit-100 gr. - 1/4

Num. roulettes, vert, roulette pour kilo-unité-100 gr. - 1/4

Ref.	Medidas Size Dimensions	Unidades Units Unités
C-65-V	11 x 7,5	12

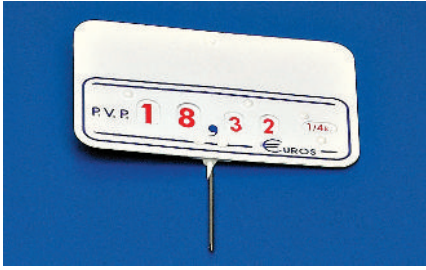

**Nº ruedas, blanco, con rueda para indicar kilo-unid.- 100 gr. - 1/4**

Num. rotating, white, wheel for kilo-unit - 100 gr. - 1/4

Num. roulettes, white, roulette pour kilo-unité - 100 gr. - 1/4

Ref.	Medidas Size Dimensions	Unidades Units Unités
C-65-B	11 x 7,5	12



**Nº ruedas, naranja**

Num. rotating orange

Num. roulettes fond rouge orange

Ref.	Medidas Size Dimensions	Unidades Units Unités
C-15-N	13 x 10 v	12

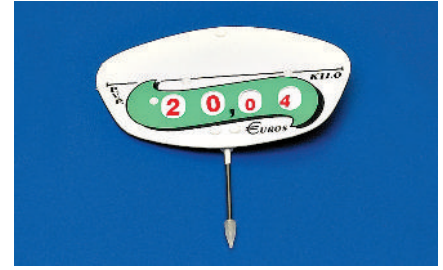

**Nº ruedas**

Num. rotating

Nº roulettes

Ref.	Medidas Size Dimensions	Unidades Units Unités
C-17	11 x 7,5	12



**Nº ruedas - Pescadero normativa**

Num. rotating - Fish regulations

Num. roulettes - Poisson regulations

Ref.	Medidas Size Dimensions	Unidades Units Unités
C-24	13 x 9	12



**Nº ruedas - Pescadero normativa - Con base**

Num. rotating - Fish regulations

Num. roulettes - Poisson regulations

Ref.	Medidas Size Dimensions	Unidades Units Unités
C-24-B	12 x 8	12



**Nº ruedas - Pescadero normativa - Portatarjeta**

Num. rotating - Fish regulations

Nº roulettes - Poisson régulations

Ref.	Medidas Size Dimensions	Unidades Units Unités
C-24-T	12 x 8	12



**Pescadería, nº relieve, con base**

Fish, num.relief, with base

Poisson, num. relief, avc base

Ref.	Medidas Size Dimensions	Unidades Units Unités
C-321	13 x 9,5 cm	12



**Nº ruedas, prado, Rueda para indicar kilo-unid. - 100 gr. - 1/4**

Num. rotating, Meadow, with wheel for kilo-unit-100 gr - 1/4

Num roulettes, Pré, roulette pour kilo-unité-100 gr. - 1/4

Ref.	Medidas Size Dimensions	Unidades Units Unités
C-38	11 x 7,5	12



**Nº ruedas, pergamino, con rueda para indicar kilo-unidad - 100 gr. - 1/4**

Num. rotating, scroll, with wheel for kilo-unit - 100gr. - 1/4

Num. roulettes, parchemin, roulette pour kilo-unité - 100 gr. - 1/4

Ref.	Medidas Size Dimensions	Unidades Units Unités
C-66	11 x 7,5	12



**Nº ruedas, pergamino**

Num. rotating, scroll

Num. roulettes, fond rouge parchemin

Ref.	Medidas Size Dimensions	Unidades Units Unités
C-13	13 x 10	12



**Nº ruedas, 3+2 dígitos fondo blanco**

Num. rotating, 3+2 digits white deep

Num. roulette, 3+2 chiffres - fond blanc

Ref.	Medidas Size Dimensions	Unidades Units Unités
C-90-B	13 x 8	12



**Nº ruedas, 3+2 dígitos fondo azul**

Num. rotating, 3+2 digits blue deep

Num. roulette, 3+2 chiffres - fond bleu

Ref.	Medidas Size Dimensions	Unidades Units Unités
C-90-AZ	13 x 8	12



**Nº ruedas, 3+2 dígitos fondo rojo**

Num. rotating, 3+2 digits red deep

Num. roulette, 3+2 chiffres - fond rouge

Ref.	Medidas Size Dimensions	Unidades Units Unités
C-90-R	13 x 8	12

**CARTELES PORTAPRECIOS BASE | BASE PRICE TAG HOLDER | AFFICHES PORTE PRIX BASE**

Material Glaspar, con pincho acero-inoxidable, arandela de plástico y remaches de plástico

Made on Glaspar material, spike of stainless steel, plastic round base and plastic rivets

Matériel Glaspar, pique en acier inox, rondelle plastique et rivets plastiques

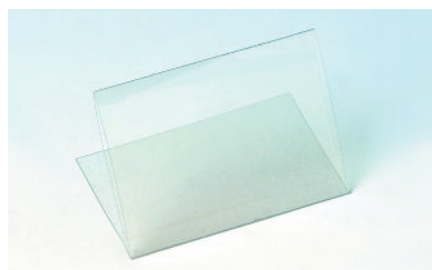

**Porta tarjeta transparente con base**

Transparent card holder with base

Porte-carte transparent avec base

Ref.	Medidas Size Dimensions	Unidades Units Unités
C-132	9,5 x 7	12



**Cartel doble cara liso**

Two-faced tag plane

Affiche de double face lisse

Ref.	Medidas Size Dimensions	Unidades Units Unités
C-140	7 x 6	12



**Cartel doble cara liso**

Two-faced tag plane

Affiche de double face lisse

Ref.	Medidas Size Dimensions	Unidades Units Unités
C-141	12 x 8	12





**Nº ruedas, azul con rueda para indicar kilo-unid. - 100 gr. - 1/4, con base**

Num. rotating, blue, with wheel for kilo-unit-100 gr.-1/4, with base

*Num. roulettes, bleu, avec roulette pour kilo-unit-100 gr.-1/4, avec base*

Ref.	Medidas Size Dimensions	Unidades Units Unités
C-65-AZB	11 x 7,5	9



**Nº ruedas, rojo con rueda para indicar kilo-unid. - 100 gr. - 1/4**

Num. rotating, red, with wheel for kilo-unit - 100 gr. - 1/4

*Num. roulettes, rouge, avec roulette pour kilo-unité - 100 gr. - 1/4*

Ref.	Medidas Size Dimensions	Unidades Units Unités
C-65-RB	11 x 7,5	12



**Nº ruedas verde, con rueda para indicar Kg-unid.-100 gr.-1/4, con base**

Num. rotating, green, 11x7,5 cm., con rueda para indicar Kg.-unid.-100 gr.-1/4, with base

*Num. roulettes, vert, avec roulette pour Kg.-unit-100 gr.-1/4, avec base*

Ref.	Medidas Size Dimensions	Unidades Units Unités
C-65-VB	11 x 7,5	12



**Nº ruedas, blanco, con rueda para indicar kilo-unid.- 100 gr. - 1/4**

Num. rotating, white, 11x7,5 cm., wheel for kilo-unit - 100 gr. - 1/4

*Num. roulettes, white, 11x7,5 cm., roulette pour kilo-unité - 100 gr. - 1/4*

Ref.	Medidas Size Dimensions	Unidades Units Unités
C-65-BB	11 x 7,5	12



**Nº ruedas, pergamino, con rueda para indicar Kg-unid.-100 gr.-1/4, con base**

Num. rotating, scroll, with wheel for kilo-unit-100 gr.- 1/4, with base

*Num. roulettes, parchemin, avec roulette pour kilo-unité-100 gr.-1/4, avec base*

Ref.	Medidas Size Dimensions	Unidades Units Unités
C-66-B	11 x 7,5	12

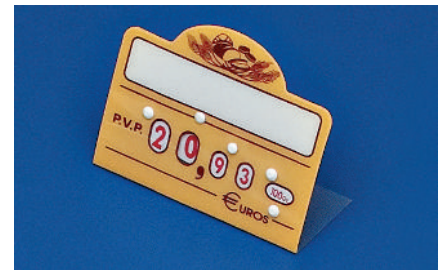

**Nº ruedas, con plataforma panadería-pastelería**

Num. rotating, bakery

*Num. roulettes, boulangerie*

Ref.	Medidas Size Dimensions	Unidades Units Unités
C-67	8,5 x 6,5	12



**Nº ruedas, con plataforma, azul**

Num. rotating, with base, blue

*Num. roulettes, avec base, bleu*

Ref.	Medidas Size Dimensions	Unidades Units Unités
C-67-AZ	8,5 x 6,5	12



**Nº ruedas, con plataforma, rojo**

Num. rotating, red, with base

*Num. roulettees, rouge, avec base*

Ref.	Medidas Size Dimensions	Unidades Units Unités
C-67-R	8,5 x 6,5	12



**Nº ruedas, prado con rueda para indicar Kg.-unid. - 100 gr. - 1/4, con base**

Num. rotating, meadow, kilo-unit-100 gr. - 1/4, with base

*Num. roulettes, pré, kilo-unité-100 gr.- 1/4, avec base*

Ref.	Medidas Size Dimensions	Unidades Units Unités
C-38-B	11 x 7,5	12



**Liso con base**

Plane with base

Lisse avec base

Ref.	Medidas Size Dimensions	Unidades Units Unités
C-7-B	10 x 7	12

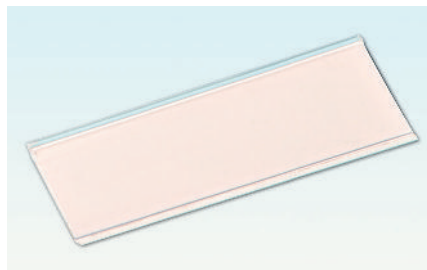

**Guía adhesiva para etiquetas, transparente**

Transparent adhesive label holder

Tringle adhésive transparent pour étiquettes

Ref.	Medidas Size Dimensions	Unidades Units Unités
C-130	10 x 4	

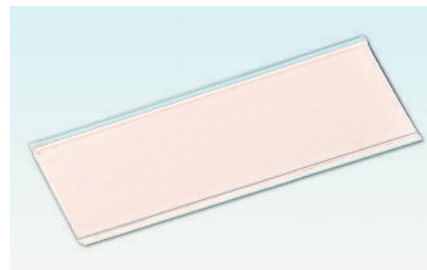

**Guía adhesiva para etiquetas, 100x4 cm, transparente**

Transparent adhesive label holder, 100x4 cm

Tringle adhésive transparent pour étiquettes, 100x4 cm

Ref.	Medidas Size Dimensions	Unidades Units Unités
C-131		

**CARTELES PORTAPRECIOS LISOS-DIGITAL | SMOOTH LABELED DIGITAL PRICE TAG HOLDERS | AFFICHES PORTE PRIX LISSE-DIGITAL**

**Material: Glaspar, Pincho: Acero-inox, Arandela: Plástico, Remaches:Plástico**

Material: Glaspar, Spike: Stainless Steel, Round base: Plastic, Rivets: Plastic

Matériel: Glaspar, Pique: Acier inox, Rondelle: Plastique, Rivets: Plastique



**Nº digital fondo azul**

Num. digital blue deep

Num. digital fond bleu

Ref.	Medidas Size Dimensions	Unidades Units Unités
C-91	11 x 8	12



**Nº digital fondo rojo**

Num. digital red deep

Num. digital fond bleu

Ref.	Medidas Size Dimensions	Unidades Units Unités
C-92	11 x 8	12



**Liso pizarra con pincho**

Smooth slate with skewerSmooth slate with skewer

Ardoise lisse avec pin

Ref.	Medidas Size Dimensions	Unidades Units Unités
C-97	8,5 x 6,5 cm	12
C-98	15,5 x 9 cm	12



**Liso pizarra sin pincho**

Smooth slate with skewerSmooth slate without skewer

Ardoise lisse sans pin

Ref.	Medidas Size Dimensions	Unidades Units Unités
C-97-N	8,5 x 6,5 cm	12
C-98-N	15,5 x 9 cm	12



**Dorado rectangular**

Golden rectangular

Rectangulaire dorée

Ref.	Medidas Size Dimensions	Unidades Units Unités
C-81	6 x 4	12

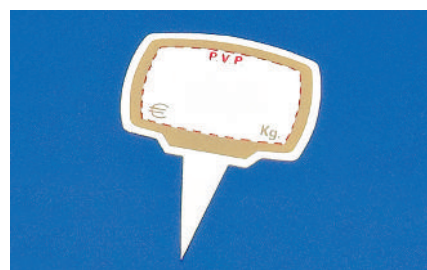

**Dorado oval**

Golden oval

Ovale doré

Ref.	Medidas Size Dimensions	Unidades Units Unités
C-82	5 x 4	12



**Visera oferta para carteles ruedas**

Offer top for rotating tags

*Visière d'offre pour affiches roulettes*

Ref.	Medidas Size Dimensions	Unidades Units Unités
C-2		12

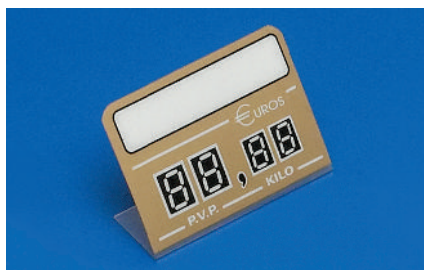

**Nº digital fondo dorado**

Num. digital golden deep

*Num. digital fond doré*

Ref.	Medidas Size Dimensions	Unidades Units Unités
C-99	11 x 8	12



**Liso Panadería-Pastelería**

Plane bakery/Pâtisserie

*Lisse Boulangerie/Pâtisserie*

Ref.	Medidas Size Dimensions	Unidades Units Unités
C-39	8,5 x 6	12



**Liso**

Plane

*Lisse*

Ref.	Medidas Size Dimensions	Unidades Units Unités
C-7	10 x 7	12



**Rotulador para carteles digitales y rotulación producto**

Marker for digital tags and product signages

*Marqueur pour les affiches digitales et marquages de produits*

Ref.	Medidas Size Dimensions	Unidades Units Unités
C-100		



**Inyección con guía para etiqueta, masa roja**

Injection with place to fit label, red  
Material : injected plastic

Stainless steel pin

*Injection avec tringle pour étiquette, rouge  
Matériel: plastique injecté*

*Pique : acier inox.*

Ref.	Medidas Size Dimensions	Unidades Units Unités
C-42-GR	10 x 7	12



**Inyección con guía para etiqueta, masa azul**

Injection with place to fit label, 10x7 cm, blue

*Injection avec tringle pour étiquette, 10x7 cm, bleu*

Ref.	Medidas Size Dimensions	Unidades Units Unités
C-42-GAZ	10 x 7	12



**Inyección con guía para etiqueta, blanco**

Injection with place to fit label, white

*Injection avec tringle pour étiquette, blanc*

Ref.	Medidas Size Dimensions	Unidades Units Unités
C-42-G	10 x 7	12



**Inyección con guía para etiqueta, masa marrón**

Injection with place to fit label, brown

*Injection avec tringle pour étiquette, marron*

Ref.	Medidas Size Dimensions	Unidades Units Unités
C-42-GM	10 x 7	12

**Material : Plástico inyectado - Pincho : Acero inox. - Números : Relieve**

Material: Injected Plastic - Pin: Stainless Steel - Numbers: Relief

Matériel : Plastique injecté - Pique: Acier inox. - Chiffres: Relief



**Inyección, N° relieve, azul**

Injection, num. relief, blue

*Injection, num. relief, bleu*

Ref.	Medidas Size Dimensions	Unidades Units Unités
C-44-AZ	9 x 7,5	24



**Inyección, N° relieve, blanco**

Injection, num. relief, white

*Injection, num. relief, blanc*

Ref.	Medidas Size Dimensions	Unidades Units Unités
C-44-B	9 x 7,5	24



**Inyección, N° relieve, crema**

Injection, num. relief, beige

*Injection, num. relief, beige*

Ref.	Medidas Size Dimensions	Unidades Units Unités
C-44-C	9 x 7,5	24



**Inyección, N° relieve, marrón**

Injection, num. relief, brown

*Injection, num. relief, marron*

Ref.	Medidas Size Dimensions	Unidades Units Unités
C-44-M	9 x 7,5	24



**Inyección, N° relieve, rojo**

Injection, num. relief, red

*Injection, num. relief, rouge*

Ref.	Medidas Size Dimensions	Unidades Units Unités
C-44-R	9 x 7,5	24



**Inyección, N° relieve, blanco masa azul**

Injection, N° relief, white blue top

*Injection, num. relief, blanc tête bleu*

Ref.	Medidas Size Dimensions	Unidades Units Unités
C-44-BAZ	9 x 7,5	24



**Inyección, N° relieve, blanco masa rojo**

Injection, num. relief, 9x7,5 cm, white red top

*Injection, num. relief, 9x7,5, blanc tête rouge*

Ref.	Medidas Size Dimensions	Unidades Units Unités
C-44-BR	9 x 7,5	24



**Inyección, N° relieve, blanco masa verde**

Injection, num. relief, white and green top

*Injection, num. relief, blanc et tête vert*

Ref.	Medidas Size Dimensions	Unidades Units Unités
C-44-BV	9 x 7,5	24



**Inyección, N° relieve, azul**

Injection, num. relief, blue  
Material: Injected Plastic - Pin: Stainless Steel - Numbers: Relief

*injection, num. relief, bleu*

Ref.	Medidas Size Dimensions	Unidades Units Unités
C-42-AZ	10 x 7	24



**Inyección, N° relieve, blanco**

Injection num. relief, white

*Injection, num. relief, blanc*

Ref.	Medidas Size Dimensions	Unidades Units Unités
C-42-B	10 x 7	24



**Inyección, N° relieve, crema**

Injection num. relief, beige

*Injection, num. relief beige*

Ref.	Medidas Size Dimensions	Unidades Units Unités
C-42-C	10 x 7	24



**Inyección, N° relieve, masa roja**

Injection, num. relief, red

*Injection, num. relief, rouge*

Ref.	Medidas Size Dimensions	Unidades Units Unités
C-42-R	10 x 7	24



**Inyección, N° relieve, masa green**

Injection, num. relief, green

*Injection, N° relief, vert*

Ref.	Medidas Size Dimensions	Unidades Units Unités
C-42-V	10 x 7	24



**Visera oferta para acoplar a ref. C-44**

Offer top for fitting on item C-44

*Visière d'offre pour réf. C-44*

Ref.	Unidades Units Unités
C-43	12

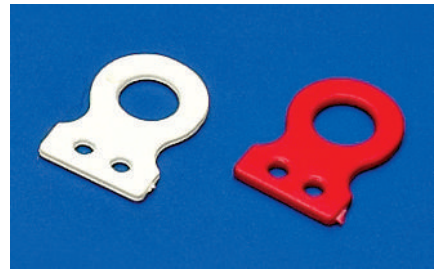

**Arandela para acoplar ref. C-44**

Washer for coupling C-44

*Rondelle pour raccorder C-44*

Ref.	Unidades Units Unités
C-43-A	12

**ROTULACIÓN | SIGNAGES | MARQUAGES**



**Rotulación cartel indicando producto**

Tag signage, product indication

*Marquage d'affiche, indication de produit*

Ref.
C-51



**Grabado C-42 - C-44**

Signage C-42 - C-44

*Marquage C-42 - C-44*

Ref.
C-56

Material: Glaspar - Paleta: Inyección - Ganchos: Acero-Innox - Números : Recambiables - Ruedas

Material: Glaspar - Spatula: Inyección - Hangers: Stainless Steel - Numbers: changeable - Wheels

Matériel: Glaspar - Palette: Injection - Crochets: Acier Inox. - Chiffres: interchangeable - Roulettes



Frutas, nº relieve, con ganchos

Fruits, num. relief, with hooks

Fruits, num. relief, avec crochets

Ref.	Medidas Size Dimensions	Unidades Units Unités
C-320	13 x 9,5 cm	12



Oferta, Nº recambiable

Offer, Num. interchangeable

Offre, Num. interchangeable

Ref.	Medidas Size Dimensions	Unidades Units Unités
C-34	28 x 23,5	6



Oferta, Nº recambiable

Offer, Num. interchangeable

Offre, Num. interchangeable

Ref.	Medidas Size Dimensions	Unidades Units Unités
C-35	18 x 12,5	12



Oferta kilos, Nº recambiable

Kilo offer, Num. interchangeable

Offre kilo, Num. interchangeable

Ref.	Medidas Size Dimensions	Unidades Units Unités
C-35-K	18 x 12,5	12



Nº recambiable, Paleta

Num. interchangeable, Palette

Num. interchangeable, Palette

Ref.	Medidas Size Dimensions	Unidades Units Unités
C-40	19 x 13	12



Nº recambiable, Ganchos

Num. interchangeable, Hooks

Num. interchangeable, Crochets

Ref.	Medidas Size Dimensions
C-41	19 x 13



Nº ruedas, Verde, con rueda para indicar kilo - Unid. 100 grs - 1/4

Num. rotating, Green, Wheel for kilo or unit

Num. roulettes, Vert, Roulette pour kilo ou unité

Ref.	Medidas Size Dimensions	Unidades Units Unités
C-65-VF	11 x 7,5	12



Nº recambiable, 4 dígitos, Paleta

Num. interchangeable, 4 digits, Palette

Num. interchangeable, 4 digits, Palette

Ref.	Medidas Size Dimensions	Unidades Units Unités
C-68	18,5 x 12	12



Num. recambiable, 4 dígitos, Ganchos

Nº interchangeable, 4 digits, Hooks

Nº interchangeable, 4 digits, Crochets

Ref.	Medidas Size Dimensions	Unidades Units Unités
C-69	18,5 x 12	12



Nº ruedas, 4 dígitos, Paleta

Num. rotating, 4 digits, Palette

Num. roulettes, 4 digits, Palette

Ref.	Medidas Size Dimensions	Unidades Units Unités
C-72	18 x 11	12



Nº ruedas, 4 dígitos, 2 Ganchos

Num. rotating, 4 digits, 2 hooks

Num. roulettes, 4 digits, 2 crochets

Ref.	Medidas Size Dimensions	Unidades Units Unités
C-73	18 x 11	12



Oferta kilos, Nº recambiable, Paleta

Kilo offer, Num. interchangeable, Palette

Offre kilo, Nº interchangeable, Palette

Ref.	Medidas Size Dimensions	Unidades Units Unités
C-74	23,5 x 18,5	6



Oferta kilos, Nº recambiable, Ganchos,

Kilo offer, Num. interchangeable, Hooks,

Kilo offer, Num. interchangeable, Crochets

Ref.	Medidas Size Dimensions	Unidades Units Unités
C-75	23 x 18,5	6



Nº ruedas, Paleta

Num. rotating, Palette

Num. rotating, Palette

Ref.	Medidas Size Dimensions	Unidades Units Unités
C-76	22 x 14	12



Frutas, Nº ruedas, Paleta

Fruits, Nº rotating, Palette

Fruits, Nº roulettes, Palette

Ref.	Medidas Size Dimensions	Unidades Units Unités
C-76-C	22 x 14	



Nº ruedas, Paleta, con num. tecla

Num. rotating, Palette, with product ref.

Num. roulettes, Palette, avec réf. du produit

Ref.	Medidas Size Dimensions	Unidades Units Unités
C-76-T	22 x 14	12



Nº ruedas, Ganchos, con Nº tecla

Num. rotating, Hooks, with product ref.

Num. roulettes, Palette, avec réf. du produit

Ref.	Unidades Units Unités
C-77-T	12



Nº ruedas, Ganchos

Num. rotating, Hooks, Palette

Num. roulettes, Crochets

Ref.	Medidas Size Dimensions	Unidades Units Unités
C-77	22 x 14	12



**Frutas, Nº ruedas, Ganchos**

Fruits, Num. rotating, Hooks

*Fruits, Num. roulettes, Crochets*

Ref.	Unidades Units Unités
C-77-C	12

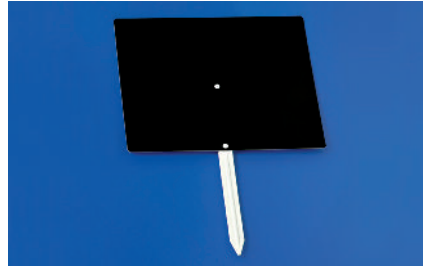

**Liso pizarra, Paleta**

Plane Board, Palette

*Num. roulettes, Crochets, Fruits*

Ref.	Medidas Size Dimensions	Unidades Units Unités
C-93	19 x 12	12
C-95	24 x 20	12

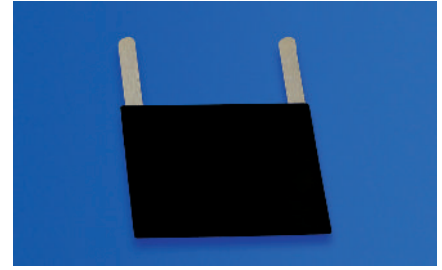

**Liso pizarra, Ganchos**

Plane board, Hooks

*Tableau lisse, Crochets*

Ref.	Medidas Size Dimensions	Unidades Units Unités
C-94	19 x 12	12
C-96	24 x 20	12

**NÚMEROS RECAMBIABLES | CHANGEABLE NUMBERS | CHIFFRES INTERCHANGEABLES**



**Núm. recambiable, arandela**

Num. rechargeable, washer

*Num. rechargeable, ronelle*

Ref.	Medidas Size Dimensions	Unidades Units Unités
C-79	11 x 9 cm	12



**Pergamino, núm. recambiable  
Con pincho acero inoxidable**

Scroll, num. interchangeable  
With stainless steel pin

*Parchemin, num. interchangeable  
Avec pique en acier inox.*

Ref.	Medidas Size Dimensions	Unidades Units Unités
C-87	15 x 11 cm	12



**Pergamino, núm. recambiable, arandela**

Scroll, num. interchangeable, washer

*Parchemin, num. interchangeable, rondelle*

Ref.	Medidas Size Dimensions	Unidades Units Unités
C-87-A	15 x 11 cm	12



**Huevos, núm. recambiable**

Eggs, num. interchangeable

*Oeufs, num. interchangeable*

Ref.	Medidas Size Dimensions	Unidades Units Unités
C-88	15 x 14 cm	6



**Pergamino, núm. recambiable**

Scroll, num. interchangeable

*Parchemin, num. interchangeable*

Ref.	Medidas Size Dimensions	Unidades Units Unités
C-89	20 x 15 cm	6





**Peana inox. con tubo**

Stainless stand with tube

Inox socle avec tube

Ref.	Altura Height Hauteur	Unidades Units Unités
C-200	10 cm	6
C-201	16 cm	6



**Peana inox con varilla**

Stainless stand with rod

Inox socle avec brance

Ref.	Altura Height Hauteur	Unidades Units Unités
C-202	10 cm	6
C-203	16 cm	6



**Peana inox con pinza**

Stainless stand with pincer

Inox socle avec pince

Ref.	Altura Height Hauteur	Unidades Units Unités
C-205	10 cm	4

SOPORTES CARTELES INYECCIÓN | INJECTION TAGS STAND | SUPPORT AFFICHES INJECTION



**Plataforma con tubo**

Platform with tube

Plate-forme avec tube

Ref.	Altura Height Hauteur	Color Colour Couleur	Unidades Units Unités
C-1	20 cm	○	12
C-1-N	20 cm	●	12



**Pinza para plataforma C-1**

Clip platform C-1

Clip plate-forme C-1

Ref.	Color Colour Couleur	Unidades Units Unités
C-1-P		12
C-1PN	●	12



**Pinza para cubetas**

Pincer trays

Pince bac

Ref.	Unidades Units Unités
C-9	12



**Peana**

Stand

Socle

Ref.	Color Colour Couleur	Unidades Units Unités
C-4-B	○	12
C-4-M	●	12

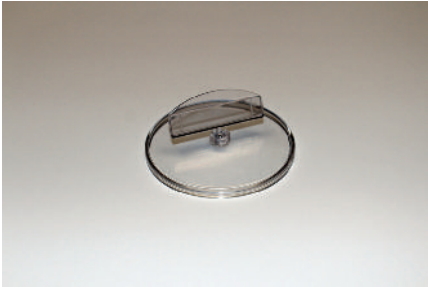

**Peana base redonda**  
Peana base redonda 8,5cm con soporte.

Ref.	Unidades Units Unités
C-210	10



**Pinza plástica**

Plastic salad clip

*Pince en plastique*

Ref.	Largo Long Longueur	Unidades Units Unités
C-215-N	80 mm	10
C-215-B	80 mm	10



**Peana base redonda**  
Peana base redonda 8,5 cm con soporte 12,5 cm.

Ref.	Unidades Units Unités
C-211	10



**Pinza abertura máxima**  
Pinza abertura máxima 3 cm con soporte.

Maximum aperture clamp  
Maximum opening with support clamp 3 cm.

*Pince d'ouverture maximum*  
*Ouverture maximale avec le support de serrage 3 cm.*

Ref.	Unidades Units Unités
C-212	10



**Pinza abertura máxima**  
Pinza abertura máxima 1 con soporte.

Maximum aperture clamp  
Maximum opening with support clamp 1 cm.

*Pince d'ouverture maximum*  
*Ouverture maximale avec le support de serrage 3 cm.*

Ref.	Unidades Units Unités
C-213	10



**Pinza abertura máxima**  
Pinza abertura máxima 1 cm soporte 15 cm.

Maximum aperture clamp  
Maximum aperture support gripper 1 cm 15 cm.

*Pince d'ouverture maximum*  
*Ouverture maximale support pince 1 cm à 15 cm.*

Ref.	Unidades Units Unités
C-214	10

**Material: Glaspar, Números recambiables**  
 Material: Glaspar, Numbers changeable  
 Matériel: Glaspar, Chiffres interchangeable



**Polleria Combinada**

Poultry store Combined

Volaille Combinée

Ref.	Medidas Size Dimensions
C-25	39 x 35



**Lista oficial porcino**

Pork official list

Officiel porcin

Ref.	Medidas Size Dimensions
C-26	54 x 48



**Lista oficial ternera**

Veal official list

Officiel veau

Ref.	Medidas Size Dimensions
C-27	57 x 35



**Lista oficial cordero**

Lamb official list

Officiel agneau

Ref.	Medidas Size Dimensions
C-28	57 x 35



**Cartel listas especiales Superior a 12 x 16 precio cm2, incluido números, fotos y textos.**

Special lists tag  
 Top a 12 x 16 precio cm2, including numbers photos and text.

Cartel listes spéciales  
 Affiche 12 x 16 cm2 de prix, y compris les numéros, les photos et les textes.

Ref.
C-57

Material: Glaspar, Números recambiables  
 Material: Glaspar, Numbers changeable  
 Matériel: Glaspar, Chiffres interchangeable



**Jamones**

Ham  
 Jambon

Ref.	Medidas Size Dimensions
C-30	40 x 30



**Paletas**

Shoulder  
 Épaule

Ref.	Medidas Size Dimensions
C-30-P	40 x 30



**Pollos**

Chicken  
 Poulet

Ref.	Medidas Size Dimensions
C-32	40 x 30



**Gallinas**

Hen  
 Poule

Ref.	Medidas Size Dimensions
C-33	40 x 30



**Conejos**

Rabbit  
 Lapin

Ref.	Medidas Size Dimensions
C-31	40 x 30

**CARTELES DESPIECE | CUT TAGS | AFFICHES DÉCOUPE**

Material: Glaspar  
 Material: Glaspar  
 Matériel: Glaspar



**Despiece porcino**

Pork quartering  
 Dépeçage porcin

Ref.	Medidas Size Dimensions
C-62	60 x 50

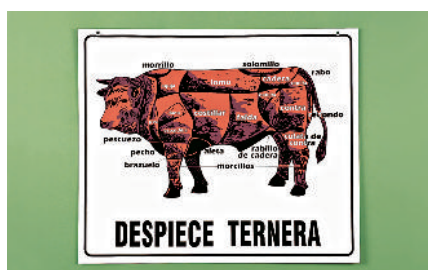

**Despiece ternera**

Veal quartering  
 Dépeçage veau

Ref.	Medidas Size Dimensions
C-63	60 x 50



**Despiece cordero**

Lamb quartering  
 Dépeçage agneau

Ref.	Medidas Size Dimensions
C-64	60 x 50



**Señoras**

Ladies

*Dames*

Ref.	Diámetro Diameter Diamètre
CI-1	Ø 7,5



**Caballeros**

Men

*Messieurs*

Ref.	Diámetro Diameter Diamètre
CI-2	Ø 7,5



**Señoras/caballeros**

Ladies/men

*Dames/messieurs*

Ref.	Diámetro Diameter Diamètre
CI-3	Ø 7,5



**Minusválidos**

Disabled

*Personnes handicapées*

Ref.	Diámetro Diameter Diamètre
CI-4	Ø 7,5



**Zona de fumadores**

Smoking area

*espace fumeurs*

Ref.	Diámetro Diameter Diamètre
CI-5	Ø 7,5



**Prohibido fumar**

non-smoking

*interdiction fumeurs*

Ref.	Diámetro Diameter Diamètre
CI-6	Ø 7,5



**Zona fumadores**

Smoking area

*Espace fumeurs*

Ref.	Diámetro Diameter Diamètre
CI-7	Ø 16



**Prohibido fumar**

Non-smoking

*Interdiction de fumer*

Ref.	Diámetro Diameter Diamètre
CI-8	Ø 16



**Zona de fumadores**

Smoking area

*Espace fumeurs*

Ref.	Medidas Size Dimensions
CI-9	20 x 8



**Prohibido fumar**

Non-smoking

*Interdiction de fumer*

Ref.	Medidas Size Dimensions
CI-10	20 x 8

**Triángulo dos caras "Peligro suelo mojado". Material ABS amarillo. 62x30 cm**

Triangle two faces "Danger wet ground". Yellow ABS material. 62x30 cm

*Triangle deux faces "Danger sol humide". Matériau ABS jaune. 62x30 cm*

Ref.
C-500





**Guirnalda perejil**

Parsley

*Persil*

Ref.	Largo Long Longueur
<b>X-2500</b>	270 cm



**Hiedra**

Ivy

*Lierre*

Ref.	Largo Long Longueur
<b>X-2503</b>	270 cm



**Flor de viña**

Vine flowers

*Fleur de vigne*

Ref.	Largo Long Longueur
<b>X-2504</b>	270 cm



**Rosas rosas**

Pink roses

*Roses roses*

Ref.	Largo Long Longueur
<b>X-2505</b>	180 cm



**Novidad**

Christmas

*Noël*

Ref.	Largo Long Longueur
<b>X-2514</b>	180 cm



**Guirnalda tomates**

Tomatoes

*Tomates*

Ref.	Largo Long Longueur
<b>X-2800</b>	200 cm



**Guirnalda limones**

Lemons

*Citrons*

Ref.	Largo Long Longueur
<b>X-2801</b>	180 cm



**Guirnalda fresas**

Strawberries

*Fraises*

Ref.	Largo Long Longueur
<b>X-2802</b>	200 cm



**Guirnalda naranjas**

Oranges

*Oranges*

Ref.	Largo Long Longueur
<b>X-2803</b>	200 cm



**Guirnalda manzanas**

Apples

*Pommés*

Ref.	Largo Long Longueur
<b>X-2804</b>	200 cm



**Guirnalda viña verde**

Green vine

*Vigne vert*

Ref.	Largo Long Longueur
<b>X-2509</b>	180 cm



**Hoja helecho silvestre**

Wild fern leaf

*Feuille fougère silvestre*

Ref.	Unidades Units Unités
X-2520	10



**Hoja lechuga**

Lettuce leaf

*Feuille Laitue*

Ref.	Unidades Units Unités
X-2530	12



**Hoja helecho**

Fern leaf

*Feuille fougère*

Ref.	Unidades Units Unités
X-2515	10

SEPARADORES | SEPARATORS | SÉPARATEURS

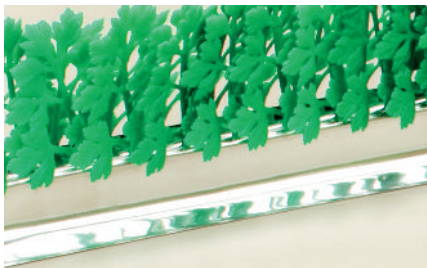

**Separador Perejil base inox**

Separator Parsley stainless steel base 25 cm

*Séparateur Persil base acier inox. 24 cm*

Ref.	Largo Long Longueur	Unidades Units Unités
A-1	25 cm	1



**Separador Perejil**

Separator Parsley

*Séparateur Persil*

Ref.	Largo Long Longueur	Unidades Units Unités
X-0024	24 cm	12



**Separador rosa roja**

Separator red rose

*Séparateur roses rouges*

Ref.	Largo Long Longueur	Unidades Units Unités
X-0724	24 cm	12





**Separador Ciprés verde, base 9,5 x 75**

Separator Green cypress, base 9,5 x 75

*Séparateur Cyprés vert, base 9,5 x 75*

Ref.

X-0100



**Separador Verde-rojo, base 9,5 x 75**

Separator Green-red, base 9,5 x 75

*Séparateur Vert-rouge base 9,5 x 75*

Ref.

X-0101



**Separador Perejil, base 9,5 x 75**

Separator Parsley, base 9,5 x 75

*Séparateur Persil, base 9,5 x 75*

Ref.

X-0102

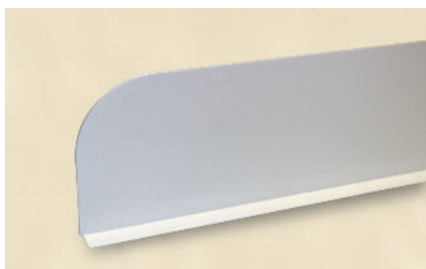

**Separador Blanco 15 x 75**

Separator White 15 x 75

*Séparateur Blanc 15 x 75*

Ref.

X-0200



**Separador Verde 15 x 75**

Separator Green 15 x 75

*Séparateur Vert 15 x 75*

Ref.

X-0201

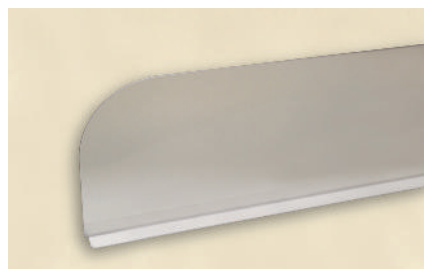

**Separador Transparente 15 x 75**

Separator Transparent 15 x 75

*Séparateur Transparent 15 x 75*

Ref.

X-0202



**Separador Rojo 15 x 75**

Separator Red 15 x 75

*Séparateur Rouge 15 x 75*

Ref.

X-0203



**Separador Negro 15 x 75**

Separator Black 15 x 75

*Séparateur Noir 15 x 75*

Ref.

X-0204

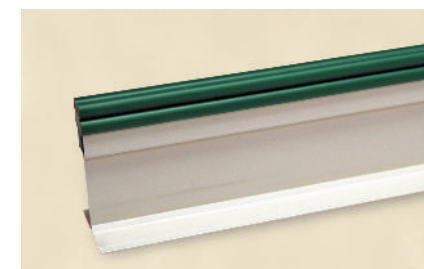

**Separador Blanco con adorno verde 7 x 75**

Separator White with green decoration 7 x 75

*Séparateur Blanc avec ornement vert 7 x 75*

Ref.

X-0210





**Mejillones con limones**

Mussels and lemons

*Mouelts et citrons*

Ref.

X-2900

**Gaviota**

Seagull

*Gavotte*

Ref.

X-2903

**Conchas 4 unidades**

Shells 4 units

*Coquillages 4 unités*

Ref.

X-2906

**Bogavante**

Lobster

*Homar*

Ref.

X-2901

**Truchas**

Trouts

*Truites*

Ref.

X-2904

**Bolsa con hielo**

Ice bag

*Sachet avec glaçons*

Ref.

X-2907

**Cangrejo de mar**

Crab

*Crabe*

Ref.

X-2902

**Estrella de mar - 2 unid.**

Starfish - 2 units

*Étoile de mer - 2 unités*

Ref.

X-2905

**Red de pesca**

Fishing net

*Filet de pêche*

Ref.

X-2909

Medidas  
Size  
Dimensions

200 x 150 cm

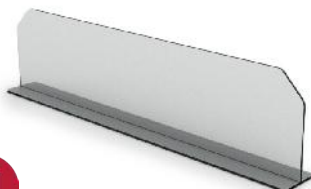

**Separador**

Divider

*Séparation*

Ref.

X-9005

Medidas  
Size  
Dimensions

600 x 200

X-6886

800 x 200



**Jamón**

Ham

*Jambon*

Ref.

X-2910



**CH12-18 - Barreño industrial sin tap**

CH12-18 - Industrial tub no lid

CH12-18 - Bassine industriel sans couvercle

Ref.	Medidas Size Dimensions	Capacidad Capacity Capacité
CH-12	35 x 19 cm	12 l
CH-18	39 x 21 cm	18 l

**Barreño industrial con tapa**

Industrial tub with lid

Bassine industriel avec couvercle

Ref.	Medidas Size Dimensions	Capacidad Capacity Capacité
CH-30	49 x 26 cm	30 l
CH-40	49 x 37 cm	40 l
CH-50	49 x 45 cm	50 l
CH-75	50 x 60 cm	75 l
CH-100	54 x 69 cm	100 l

**Cubo con medidor 30x29, asa inox., 13L.**

Bin with measure 30x29, stainless steel handle, 13L.

Seau avec mesureur 30x29, anse inox, 13L

Ref.	Medidas Size Dimensions	Capacidad Capacity Capacité
CH-10	30 x 29 cm	13 l

**CUBETA, BASE RODANTE | CONTAINER, ROLLING BASE | BAC, BASE ROULANTE**



**Cubeta azul pescadería**

Blue box fishmonger's

Basin bleu poissonnerie

Ref.	Medidas Size Dimensions
CC-14	60 x 40 x 12,5 cm



**Cubeta encajable con tapa integrada azul  
Medidas base 50,8 x 33,8**

Blue container stackable with lid  
Base measures 50,8 x 33,8

Bac bleu encastrable avec couvercle  
Dimensions de base 50,8 x 33,8

Ref.	Medidas Size Dimensions
CC-32	60 x 40 x 32 cm



**Base rodante para cubetas con 4 ruedas giratorias de poliamida.**

Rolling base with 4 nylon wheels with natural rubber

Base roulante avec 4 roues giratoires en nylon et caoutchouc naturel.

Ref.	Medidas Size Dimensions
R-40	60 x 40 cm



**Cubeta encajables**

Container stackable

*Bac encastrable*

Ref.	Medidas Size Dimensions	Capacidad Capacity Capacité
<b>CH-1</b>	26 x 26 x 16 cm	6 l
<b>CH-2</b>	30 x 30 x 18 cm	10 l
<b>CH-3</b>	34 x 34 x 20 cm	14 l
<b>CH-4</b>	30 x 30 x 12 cm	7,5 l
<b>CH-6</b>	25 x 18 x 23 cm	8 l
<b>CH-7</b>	32 x 29 x 40 cm	26 l



**Cubetas con asas apilable y encajable**

Container with handles stackable

*Bac empilable et encastrable*

Ref.	Medidas Size Dimensions	Capacidad Capacity Capacité
<b>CC-20</b>	65 x 45 x 22,5 cm	20 l
<b>CC-40</b>	65 x 45 x 32 cm	40 l
<b>CC-60</b>	65 x 45 x 42,5 cm	60 l
<b>CC-100</b>	77 x 59,5 x 42,5 cm	100 l

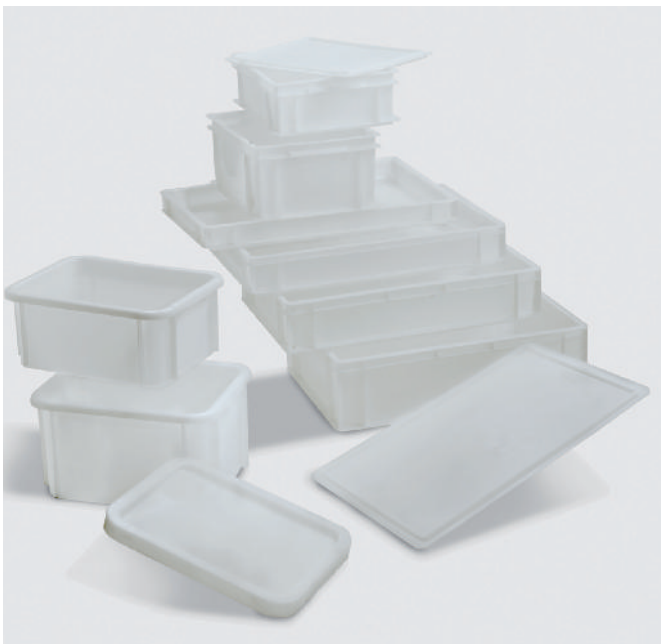

**Cubeta apilables**

Container stackable

*Bac empilable*

Ref.	Medidas Size Dimensions	Capacidad Capacity Capacité
<b>CC-9</b>	60 x 40 x 5,5 cm	9 l
<b>CC-10</b>	40 x 30 x 11,8 cm	11 l
<b>CC-12</b>	39,5 x 29,5 x 16 cm	12 l
<b>CC-15</b>	40 x 30 x 17,5 cm	16 l
<b>CC-16</b>	39,5 x 29,5 x 21,5 cm	15 l
<b>CC-19</b>	60 x 40 x 9 cm	19 l
<b>CC-21</b>	60 x 40 x 11,8 cm	21 l
<b>CC-33</b>	60 x 40 x 17	33 l

**Tapa**

Lid

*Couvercle*

Ref.	Medidas Size Dimensions
<b>CCT-39</b>	39,5 x 29,5 cm
<b>CCT-40</b>	40 x 30 cm
<b>CCT-60</b>	60 x 40 cm



**Honda**

Deep

*Creux*

Ref.	Medidas Size Dimensions
<b>BX-4</b>	33 x 23 x 2,5 cm
<b>BX-5</b>	40 x 30 x 2,5 cm
<b>BX-6</b>	51 x 35 x 2,5 cm
<b>BX-9</b>	36 x 27 x 2,5 cm



**Plana**

Flat

*Plat*

Ref.	Medidas Size Dimensions
<b>BXP-2</b>	32 x 22 cm
<b>BXP-3</b>	39 x 29 cm
<b>BXP-4</b>	50 x 34,5 cm
<b>BXP-5</b>	35 x 26 cm

**BANDEJAS METACRILATO NEGRA | BLACK METHACRYLATE TRAYS | PLATEAUX MÉTHACRYLATE NOIRS**



**Honda**

Deep

*Creux*

Ref.	Medidas Size Dimensions
<b>BZ-1</b>	33 x 23 x 2,5 cm
<b>BZ-2</b>	36 x 27 x 2,5 cm
<b>BZ-3</b>	40 x 30 x 2,5 cm
<b>BZ-4</b>	51 x 35,5 x 2,5 cm
<b>BZ-5</b>	30,5 x 16 x 2,5 cm
<b>BZ-6</b>	46 x 16,5 x 2,5 cm
<b>BZ-10</b>	58 x 38,5 x 2,5 cm



**Plana**

Flat

*Plat*

Ref.	Medidas Size Dimensions
<b>BZP-1</b>	32 x 22 cm
<b>BZP-2</b>	35 x 26 cm
<b>BZP-3</b>	39 x 29 cm
<b>BZP-4</b>	50 x 34,5 cm



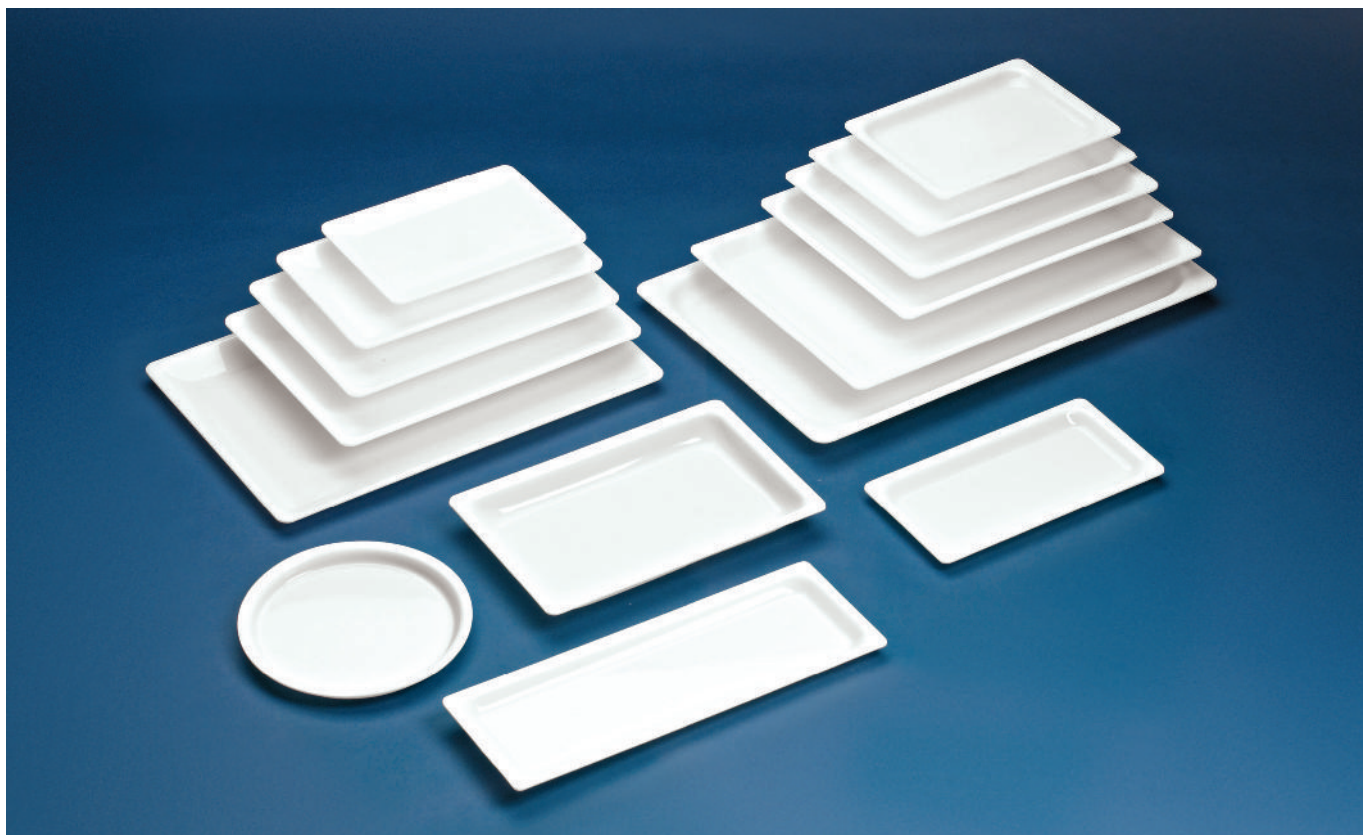

**Honda**

Deep

*Creux*

Ref.	Medidas Size Dimensions
BB-1	30,5 x 16 x 2,5 cm
BB-2	16,5 x 46 x 2,5 cm
BB-3	20 x 27 x 2,5 cm
BB-4	23 x 33 x 2,5 cm
BB-5	30 x 40 x 2,5 cm
BB-6	51 x 35,5 x 2,5 cm
BB-9	36 x 27 x 2,5 cm
BB-10	58 x 38,5 x 2,5 cm

**Plana**

Flat

*Plat*

Ref.	Medidas Size Dimensions
BBP-1	26 x 19 cm
BBP-2	22 x 32 cm
BBP-3	29 x 39 cm
BBP-4	50 x 34,5 cm
BBP-5	35 x 26 cm

**Redonda**

Round

*Rond*

Ref.	Diámetro Diameter Diamètre
BB-8	Ø 24,5 cm

**Cubetita**

Container

*Petit bac*

Ref.	Medidas Size Dimensions
BB-7	35,5 x 23,5 x 3,5 cm

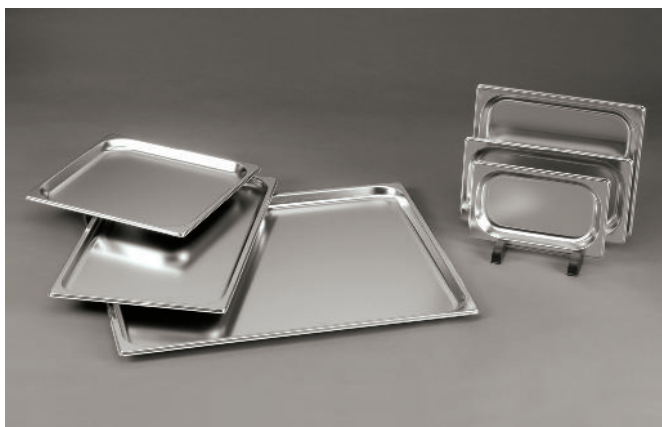

### Bandejas acero-inox

Stainless Steel trays

Plateaux acier-inox

Ref.	Tipo Type Type	Medidas Size Dimensions
GI-2/1-20	2/1	65 x 53 x 2 cm
GI-1/1-20	1/1	53 x 32,5 x 2 cm
GI-2/4-20	2/4	53 x 16,5 x 2 cm
GI-2/3-20	2/3	35,5 x 32,5 x 2 cm
GI-1/2-20	1/2	32,5 x 26,5 x 2 cm
GI-1/3-20	1/3	32,5 x 17,5 x 2 cm
GI-1/4-20	1/4	26,4 x 16,2 x 2 cm



### Bandeja autoservicio 3 compartimentos acero inox

Self-service tray  
3 compartments stainless steel

Plateau self-service  
3 compartiments acier inox

Ref.	Diámetro Diameter Diamètre
BA-3	Ø 28 cm



### Bandeja autoservicio

Self-service tray

Plateau self-service

Ref.	Medidas Size Dimensions
BA-5	34,5 x 34,5 x 3,5 cm



### Bandejas Pasteleras Acero Inox. / Aluminio

Stainless steel / aluminum pastry trays

Ref.	Medidas Size Dimensions
BAC-1	60 x 40 x 1 cm
BAL-1	60 x 40 x 1 cm



### Cubetas por inyección-s

S injection trays

Bacs par injection-s

Ref.	Medidas Size Dimensions	Capacidad Capacity Capacité
BC-0	30 x 20 x 6 cm	2 l
BC-1	34 x 23 x 7 cm	3 l
BC-2	43 x 28 x 7,5 cm	5 l
BC-3	48 x 33 x 7,8 cm	8 l
BC-4	54 x 38 x 8,3 cm	10 l
BC-5	60 x 40 x 9 cm	15 l

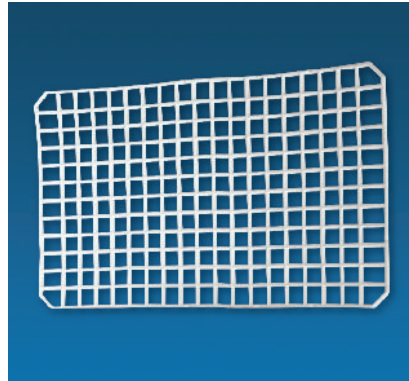

### Rejillas para cubetas

Tray grille

Grille pour bac

Ref.	Medidas Size Dimensions
BCR-5	39,5 x 24,7 cm

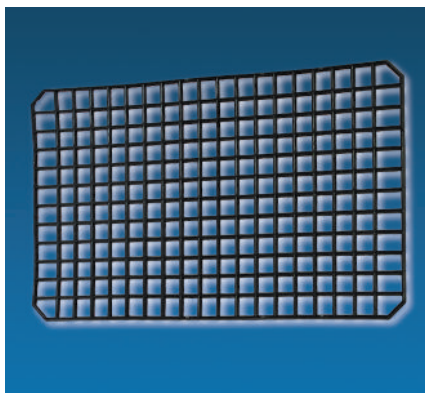

### Rejilla para cubetas negras

Black tray grille

Grille pour bac noir

Ref.	Medidas Size Dimensions
BCR-5-N	39,5 x 24,7 cm



### Cubetas por inyección-s negras

Injection-s containers black

Bacs par injection-s noir

Ref.	Medidas Size Dimensions	Capacidad Capacity Capacité
BC-0-N	30 x 20 x 6 cm	2 l
BC-1-N	34 x 23 x 7 cm	3 l
BC-2-N	43 x 28 x 7,5 cm	5 l
BC-3-N	48 x 33 x 7,8 cm	8 l
BC-4-N	54 x 38 x 8,3 cm	10 l



**Bandejas por inyección alta presión**

High pressure injection trays

Plateaux par injection haute pression

Ref.	Medidas Size Dimensions
BI-11	29 x 20 x 2 cm
BI-12	33 x 22,5 x 2 cm
BI-13	40 x 29 x 2 cm
BI-14	60 x 40 x 2 cm



**Bandejas ABS para carros R-10/R-20**

ABS tray

Plateaux à pâtisserie en acier inoxydable / aluminium

Ref.	Medidas Size Dimensions	Color Colour Couleur
BI-15-B	58,5 x 41 x 2,5 cm	○
BI-15-N	58,5 x 41 x 2,5 cm	●
BI-15-R	58,5 x 41 x 2,5 cm	●

**BANDEJAS POR INYECCIÓN BAJA PRESIÓN | LOW PRESSURE INJECTION TRAYS | PLATEAUX PAR INJECTION BASSE PRESSION**



**Bandejas por inyección baja presión**

Low pressure injection trays

Plateaux par injection basse pression

Ref.	Medidas Size Dimensions
BI-21	29 x 20 x 2 cm
BI-22	33 x 22,5 x 2 cm
BI-23	40 x 29 x 2 cm



**Bandejas por inyección presión negra**

Low pressure injection trays black

Plateaux par injection basse pression noir

Ref.	Medidas Size Dimensions
BI-21-N	29 x 20 x 2 cm
BI-22-N	33 x 22,5 x 2 cm
BI-23-N	40 x 29 x 2 cm



**Cubetas gastronorm policarbonato**

Gastronorm polycarbonate containers

*Bacs gastronorm polycarbonate*



Ref.	Tipo Type Type	Medidas Size Dimensions	
GP-2/1-200	2/1	65 x 53 x 20 cm	
GP-1/1-65	1/1	53 x 32,5 x 6,5 cm	
GP-1/1-100	1/1	53 x 32,5 x 10 cm	
GP-1/1-150	1/1	53 x 32,5 x 15 cm	
GP-1/1-200	1/1	53 x 32,5 x 20 cm	
GP-1/2-65	1/2	32,5 x 26,5 x 6,5 cm	
GP-1/2-100	1/2	32,5 x 26,5 x 10 cm	
GP-1/2-150	1/2	32,5 x 26,5 x 15 cm	
GP-1/2-200	1/2	32,5 x 26,5 x 20 cm	
GP-1/3-65	1/3	32,5 x 17,5 x 6,5 cm	
GP-1/3-100	1/3	32,5 x 17,5 x 10 cm	
GP-1/3-150	1/3	32,5 x 17,5 x 15 cm	
GP-1/3-200	1/3	32,5 x 17,5 x 20 cm	
GP-1/4-65	1/4	26,4 x 16,2 x 6,5 cm	
GP-1/4-100	1/4	26,4 x 16,2 x 10 cm	
GP-1/4-150	1/4	26,4 x 16,2 x 15 cm	
GP-1/4-200	1/4	26,4 x 16,2 x 20 cm	
GP-1/6-65	1/6	17,6 x 16,2 x 6,5 cm	
GP-1/6-100	1/6	17,6 x 16,2 x 10 cm	
GP-1/6-150	1/6	17,6 x 16,2 x 15 cm	
GP-1/6-200	1/6	17,6 x 16,2 x 20 cm	
GP-1/9-65	1/9	17,6 x 10,8 x 6,5 cm	
GP-1/9-100	1/9	17,6 x 10,8 x 10 cm	

**Tapas policarbonato**

Polycarbonate lids

*Couvercles polycarbonate*

Ref.	Tipo Type Type	Medidas Size Dimensions
GPT 1/1	1/1	53 x 32,5 cm
GPT 1/2	1/2	32,5 x 26,5 cm
GPT 1/3	1/3	32,5 x 17,5 cm
GPT 1/4	1/4	26,4 x 16,2 cm
GPT 1/6	1/6	17,6 x 16,2 cm
GPT 1/9	1/9	17,6 x 10,8 cm
GPT 2/1	2/1	65 x 53 cm

**Doble fondo perforado policarbonato**

Polycarbonate perforated double base

*Double fond perforé polycarbonate*

Ref.	Tipo Type Type	Medidas Size Dimensions
GPFP-1/1	1/1	46,5 x 26,5 cm
GPFP-1/2	1/2	26,5 x 20,5 cm
GPFP-2/1	2/1	56,5 x 44,5 cm

Cubetas gastronorm acero inoxidable

Stainless steel gastronorm containers

Bacs gastronorm acier inox



Ref.	Tipo Type	Medidas Size Dimensions	
GI-2/1-20	2/1	65 x 53 x 2 cm	
GI-2/1-40	2/1	65 x 53 x 4 cm	
GI-2/1-65	2/1	65 x 53 x 6,5 cm	
GI-2/1-100	2/1	65 x 53 x 10 cm	
GI-2/1-150	2/1	65 x 53 x 15 cm	
GI-2/1-200	2/1	65 x 53 x 20 cm	
GI-1/1-20	1/1	53 x 32,5 x 2 cm	
GI-1/1-40	1/1	53 x 32,5 x 4 cm	
GI-1/1-65	1/1	53 x 32,5 x 6,5 cm	
GI-1/1-100	1/1	53 x 32,5 x 10 cm	
GI-1/1-150	1/1	53 x 32,5 x 15 cm	
GI-1/1-200	1/1	53 x 32,5 x 20 cm	
GI-2/3-20	2/3	35,5 x 32,5 x 2 cm	
GI-2/3-40	2/3	35,5 x 32,5 x 4 cm	
GI-2/3-65	2/3	35,5 x 32,5 x 6,5 cm	
GI-2/3-100	2/3	35,5 x 32,5 x 10 cm	
GI-2/3-150	2/3	35,5 x 32,5 x 15 cm	
GI-2/3-200	2/3	35,5 x 32,5 x 20 cm	
GI-1/2-20	1/2	32,5 x 26,5 x 2 cm	
GI-1/2-40	1/2	32,5 x 26,5 x 4 cm	
GI-1/2-65	1/2	32,5 x 26,5 x 6,5 cm	
GI-1/2-100	1/2	32,5 x 26,5 x 10 cm	
GI-1/2-150	1/2	32,5 x 26,5 x 15 cm	
GI-1/2-200	1/2	32,5 x 26,5 x 20 cm	
GI-1/3-20	1/3	32,5 x 17,5 x 2 cm	
GI-1/3-40	1/3	32,5 x 17,5 x 4 cm	
GI-1/3-65	1/3	32,5 x 17,5 x 6,5 cm	
GI-1/3-100	1/3	32,5 x 17,5 x 10 cm	
GI-1/3-150	1/3	32,5 x 17,5 x 15 cm	
GI-1/3-200	1/3	32,5 x 17,5 x 20 cm	
GI-1/4-20	1/4	26,4 x 16,2 x 2 cm	
GI-1/4-40	1/4	26,4 x 16,2 x 4 cm	
GI-1/4-65	1/4	26,4 x 16,2 x 6,5 cm	
GI-1/4-100	1/4	26,4 x 16,2 x 10 cm	
GI-1/4-150	1/4	26,4 x 16,2 x 15 cm	
GI-1/4-200	1/4	26,4 x 16,2 x 20 cm	



Ref.	Tipo Type	Medidas Size Dimensions	Diagrama	Precio
GI-1/6-65	1/6	17,6 x 16,2 x 6,5 cm		10,00
GI-1/6-100	1/6	17,6 x 16,2 x 10 cm		12,50
GI-1/6-150	1/6	17,6 x 16,2 x 15 cm		19,50
GI-1/6-200	1/6	17,6 x 16,2 x 20 cm		32,00
GI-1/9-65	1/9	17,6 x 10,8 x 6,5 cm		10,00
GI-1/9-100	1/9	17,6 x 10,8 x 10 cm		14,00

### Cubetas gastronorm perforadas acero inoxidable

Stainless steel gastronorm perforated containers

*Bacs gastronorm perforées acier inox*



Ref.	Tipo Type	Medidas Size Dimensions	Diagrama
GIP-2/1-20	2/1	65 x 53 x 2 cm	
GIP-2/1-40	2/1	65 x 53 x 4 cm	
GIP-2/1-65	2/1	65 x 53 x 6,5 cm	
GIP-1/1-20	1/1	53 x 32,5 x 2 cm	
GIP-1/1-40	1/1	53 x 32,5 x 4 cm	
GIP-1/1-65	1/1	53 x 32,5 x 6,5 cm	
GIP-1/1-100	1/1	53 x 32,5 x 10 cm	
GIP-1/1-150	1/1	53 x 32,5 x 15 cm	
GIP-1/1-200	1/1	53 x 32,5 x 20 cm	
GIP-1/2-65	1/2	32,5 x 26,5 x 6,5 cm	
GIP-1/2-100	1/2	32,5 x 26,5 x 10 cm	
GIP-1/2-150	1/2	32,5 x 26,5 x 15 cm	
GIP-1/2-200	1/2	32,5 x 26,5 x 20 cm	

### Tapas de cubierta gastronorm acero inox.

Lids for stainless steel gastronorm container

*Couvercles de bac gastronorm acier inox.*

Ref.	Tipo Type	Medidas Size Dimensions
GIT-1/1	1/1	53 x 32,5 cm
GIT-2/3	2/3	35,5 x 32,5 cm
GIT-1/2	1/2	32,5 x 26,5 cm
GIT-1/3	1/3	32,5 x 17,5 cm
GIT-1/4	1/4	26,4 x 16,2 cm
GIT-1/6	1/6	17,6 x 16,2 cm
GIT-1/9	1/9	17,6 x 10,8 cm

### Tapas acero inoxidable hermética

Stainless steel tight lids

*Couvercles acier inoxydable hermétique*

Ref.	Tipo Type	Medidas Size Dimensions
GITH-1/1	1/1	53 x 32,5 cm
GITH-2/3	2/3	35,5 x 32,5 cm
GITH-1/2	1/2	32,5 x 26,5 cm
GITH-1/3	1/3	32,5 x 17,5 cm
GITH-1/4	1/4	26,4 x 16,2 cm
GITH-1/6	1/6	17,6 x 16,2 cm

**0 2 CUBETAS GASTRONORM ACERO INDOXIDABLE | STAINLESS STEEL GASTRONORM CONTAINERS | BACS GASTRONORM ACIER INOX**

**Doble fondo perforado acero inoxidable**

Stainless steel double base perforated

*Double fond perforé acier inox*

Ref.	Tipo Type	Medidas Size Dimensions
GIFP-1/1	1/1	47 x 27 cm
GIFP-1/2	1/2	26,5 x 20,5 cm
GIFP-2/1	2/1	59 x 47 cm
GIFP-2/3	2/3	29,5 x 26,5 cm

**Separadores acero inoxidable**

Stainless steel separators

*Séparateurs acier inoxydable*

Ref.	Tipo Type	Medidas Size Dimensions
GIS-325	1/2	32,5 x 2 cm
GIS-530	1/1	53 x 2 cm

**CUBETAS GASTRONORM PLEXILINE | PLEXILINE GASTRONORM CONTAINERS | BACS GASTRONORM PLEXILINE**

**System gastronorm, negro**

System gastronorm, black

*System gastronorm, noir*



Ref.	Tipo Type	Medidas Size Dimensions
BP-GN-1/1-17-N	1/1	53 x 32,5 x 1,7 cm
BP-GN 1/1-50-N	1/1	53 x 32,5 x 5 cm
BP-GN-1/2-17-N	1/2	32,5 x 26,5 x 1,7 cm
BP-GN 1/2-50-N	1/2	32,5 x 26,5 x 5 cm
BP-GN 1/3-17-N	1/3	32,5 x 17,6 x 1,7 cm
BP-GN 1/3-50-N	1/3	32,5 x 17,6 x 5 cm
BP-GN 1/4-17-N	1/4	26,5 x 16,2 x 1,7 cm
BP-GN 1/4-50-N	1/4	26,5 x 16,2 x 5 cm
BP-GN 1/5-17-N	1/5	26,5 x 20 x 1,7 cm
BP-GN 1/5-50-N	1/5	26,5 x 20 x 5 cm
BP-GN 1/6-50-N	1/6	17,6 x 16,2 x 5 cm
BP-GN 1/9-50-N	1/9	17,6 x 10,8 x 5 cm
BP-GN 2/4-17-N	2/4	53 x 16,2 x 1,7 cm
BP-GN 2/5-17-N	2/5	53 x 20 x 1,7 cm
BP-GN 3/4-17-N	3/4	48,7 x 26,5 x 1,7 cm
BP-GN 3/4-50-N	3/4	48,7 x 26,5 x 5 cm
BP-GN 5/4-40-N	5/4	81 x 26,5 x 4 cm



### Tapas transparente

Transparent lid

Couvercle transparent

Ref.	Tipo Type Type	Medidas Size Dimensions
BPT-1/1-T	1/1	53 x 32,5 cm
BPT-1/2-T	1/2	32,5 x 26,5 cm
BPT-1/3-T	1/3	32,5 x 17,6 cm
BPT-1/4-T	1/4	26,5 x 16,2 cm
BPT-1/5-T	1/5	26,5 x 20 cm
BPT-2/5-T	2/5	53 x 20 cm
BPT-3/4-T	3/4	48,7 x 26,5 cm



### Rejillas negro

Black grid

Grille noir

Ref.	Tipo Type Type	Medidas Size Dimensions
BPR-1/1-N	1/1	53 x 32,5 cm
BPR-1/2-N	1/2	32,5 x 26,5 cm
BPR-1/3-N	1/3	32,5 x 17,6 x 8 cm
BPR-1/4-N	1/4	26,5 x 16,2 cm
BPR-1/5-N	1/5	26,5 x 20 cm



### Triángulo

Triangle

Triangle

Ref.	Medidas Size Dimensions	Altura Height Hauteur
BPTR-27-20-N	27 x 27 x 37 cm	2 cm
BPTR-40-20-N	40 x 40 x 56,5 cm	2 cm
BPTR-40-50-N	40 x 40 x 56,5 cm	5 cm





**9 Bandejas + escalera**

9 trays + step

9 plateaux + escalier



x1



x2

**Escalera anfiteatro**

Step amphitheater

Escalier amphithéâtre

Ref.	Medidas Size Dimensions
BPA-ANFI	80 x 80 x 6,5 cm

**1/4 luna 90° negro**

1/4 moon 90° black

1/4 lune 90° noir

Ref.	Medidas Size Dimensions
BPA-90-50-N	26,5 x 26,5 x 5 cm

**Esquina 45° negro**

Corner 45° black

Coin 45° noir

Ref.	Tipo Type Type
BPA-45-50-N	39/22 x 26,5 x 5,0 cm



x4



x1



x1

**Esquina 22,5° negro**

Corner 22,5° black

Coin 22,5° noir

Ref.	Tipo Type Type
BPA-22G-50-N	30/21 x 26,0 x 5,0 cm

**Triángulo izquierdo negro**

Left triangle black

Triangle gauche noir

Ref.	Tipo Type Type
BPA-TI-50-N	53 x 30 x 5,0 cm

**Triángulo derecho negro**

Right triangle black

triangle droite noir

Ref.	Tipo Type Type
BPA-TD-50-N	53 x 30 x 5,0 cm

**13 Bandejas + escalera**

13 trays + step

13 plateaux + escalier

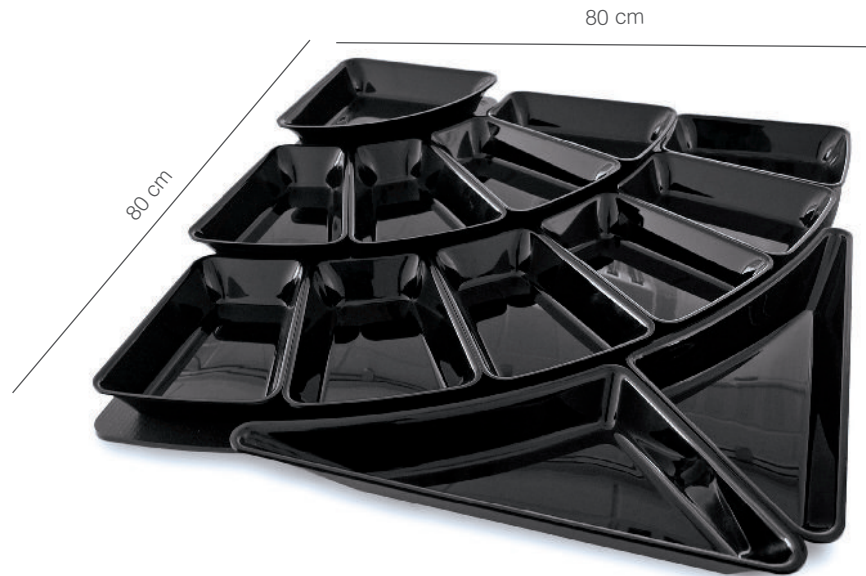

**Escalera anfiteatro**

Step amphitheater

Escalier amphithéâtre

Ref.	Medidas Size Dimensions
BPA-ANFI	80 x 80 x 6,5 cm



x1

**1/4 luna 90° negro**

1/4 moon 90° black

1/4 lune 90° noir

Ref.	Medidas Size Dimensions
BPA-90-50-N	26,5 x 26,5 x 5 cm



x4

**Esquina 22,5° negro**

Corner 22,5° black

Coin 22,5° noir

Ref.	Tipo Type Type
BPA-22P-50-N	20/11 x 26,5 x 5,0 cm



x6

**Esquina 15° negro**

Corner 15° black

Coin 15° noir

Ref.	Tipo Type Type
BPA-15-50-N	20/14 x 26,5 x 5,0 cm



x1

**Triángulo izquierdo negro**

Left triangle black

Triangle gauche noir

Ref.	Tipo Type Type
BPA-TI-50-N	53 x 30 x 5,0 cm



x1

**Triángulo derecho negro**

Right triangle black

triangle droite noir

Ref.	Tipo Type Type
BPA-TD-50-N	53 x 30 x 5,0 cm



**Oval 420 x 270 mm H30**

Oval 420 x 270 mm H30

Oval 420 x 270 mm H30

Ref.	Medidas Size Dimensions
BP-10063-N	42 x 27 x 3 cm

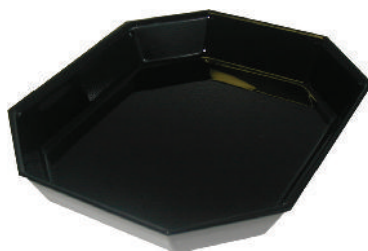

**Octo 265 x 200 mm H50 GN1/5**

Octo 265 x 200 mm H50 GN1/5

Octo 265 x 200 mm H50 GN1/5

Ref.	Medidas Size Dimensions
BP-6960-N	26,5 x 20 x 5 cm



**Octo 265 x 325 mm H45 GN1/2**

Octo 265 x 325 mm H45 GN1/2

Octo 265 x 325 mm H45 GN1/2

Ref.	Medidas Size Dimensions
BP-5355-N	26,5 x 32,5 x 4,5 cm



**Oval 265 x 200 mm H 65 mm GN1/5**

Oval 265 x 200 mm H 65 mm GN1/5

Oval 265 x 200 mm H 65 mm GN1/5

Ref.	Medidas Size Dimensions
BP-6665-N	26,5 x 20 x 6,5 cm



**Oval 265 x 325 mm H 65 mm GN1/2**

Oval 265 x 325 mm H 65 mm GN1/2

Oval 265 x 325 mm H 65 mm GN1/2

Ref.	Medidas Size Dimensions
BP-6661-N	26,5 x 32,5 x 6,5 cm



**Redonda Ø 300 mm H 65 mm**

Round Ø 300 mm H 65 mm

Round Ø 300 mm H 65 mm

Ref.	Altura Height Hauteur	Diámetro Diameter Diamètre
BP-6670-N	6,5 cm	Ø 30 cm



**Redonda/Exa 175 mm H 80 mm 1,5l**

Round/Hexa 175 mm H 80 mm 1,5l

Round/Hexa 175 mm H 80 mm 1,5l

Ref.	Altura Height Hauteur	Diámetro Diameter Diamètre
BP-4013-N	8 cm	Ø 17,5 cm



**Redonda/Exa 215 mm H 80 mm 2,5l**

Round/Hexa 215 mm H 80 mm 2,5l

Round/Hexa 215 mm H 80 mm 2,5l

Ref.	Altura Height Hauteur	Diámetro Diameter Diamètre
BP-6675-N	8 cm	Ø 21,5 cm



**Tapa Plexiline redonda/hexa transparente**

Plexiline lid round/hexa transparent

Couvercle plexiline roud/hexa transparent

Ref.	Diámetro Diameter Diamètre	Para For Pour
BPT-4015	Ø 175	Ref. BP-4013-N
BPT-6680	Ø 215	Ref. BP-6675-N





**Base 8 x 1,5l Redonda/Exa. HIPS 800x400 mm H 80 mm. Para ref. BP-4013-N.**

Holder 8 x 1,5l Round/Hex. HIPS 800x400 mm H 80 mm. For ref. BP-4013-N.

Holder 8 x 1,5l Rond/Hex. HIPS 800x400 mm H 80 mm. Pour ref. BP-4013-N.

Ref.	Medidas Size Dimensions
BPB-25140	80 x 40 x 8 cm



**Cubeta concha 270x250 mm H 70 mm**

Shelf Shell 270x250 mm H 70 mm

Seau Coquille 270x250 mm H 70 mm

Ref.	Medidas Size Dimensions
BP-5356-N	27 x 25 x 7 cm



**Cubeta Huevo 300x210 mm H 75 mm**

Egg shelf 300x210 mm H 75 mm

Seau Oeuf 300x210 mm H 75 mm

Ref.	Medidas Size Dimensions
BP-5921-N	30 x 21 x 7,5 cm



**Yin Yang 300 mm H 65 mm**

Yin Yang 300 mm H 65 mm

Yin Yang 300 mm H 65 mm

Ref.	Altura Height Hauteur	Diámetro Diameter Diamètre
BP-5869-N	6,5 cm	Ø 30 cm



**ACCESORIOS | ACCESSORIES | ACCESOIRES**



**Escalón 3 niveles 500x800 mm H 80 mm**

Step 3 levels 500x800 mm H 80 mm

Étape 3 niveaux 500x800 mm H 80 mm

Ref.	Medidas Size Dimensions
BPB-9232-N	500 x 800 x 80 mm



**Escalón 3 niveles 250x800 mm H 80 mm**

Step 3 levels 250x800 mm H 80 mm

Étape 3 niveaux 250x800 mm H 80 mm

Ref.	Medidas Size Dimensions
BPB-10569-N	250 x 800 x 80 mm



**Escalón 1 nivel 624x280 mm H 75 mm**

Step 1 level 624x280 mm H 75 mm

Étape 1 niveau 624x280 mm H 75 mm

Ref.	Medidas Size Dimensions
BPB-17068-N	624 x 280 x 75 mm



**Escalón 1 nivel 624x280 mm H 35 mm**

Step 1 level 624x280 mm H 35 mm

Étape 1 niveau 624x280 mm H 35 mm

Ref.	Medidas Size Dimensions
<b>BPB-17069-N</b>	624 x 280 x 35 mm



**Escalón 1 nivel 312x280 mm H 75 mm**

Step 1 level 312x280 mm H 75 mm

Étape 1 niveau 312x280 mm H 75 mm

Ref.	Medidas Size Dimensions
<b>BPB-17071-N</b>	312 x 280 x 75 mm



**Escalón 1 nivel 312x280 mm H 35 mm**

Step 1 level 312x280 mm H 35 mm

Étape 1 niveau 312x280 mm H 35 mm

Ref.	Medidas Size Dimensions
<b>BPB-17070-N</b>	312 x 280 x 35 mm



**Pala de picar**

Spoon minced

Pelle à hacher

Ref.	Largo Long Longueur
<b>BP-1946-N</b>	260 mm



**Cuchara**

Spoon

Cuillère

Ref.	Largo Long Longueur
<b>BP-6901-N</b>	240 mm



**Cuchara perforadora**

Perforated spoon

Cuillère perforée

Ref.	Largo Long Longueur
<b>BP-14330-N</b>	250 mm



**Expositor de sandwich**

Sandwich display

Porte Sandwich

Ref.	Medidas Size Dimensions
<b>BP-9327-N</b>	520 x 135 x 50 mm



**Pinza plástica**

Plastic salad clip

Pince en plastique

Ref.	Largo Long Longueur	Unidades Units Unités
<b>C-215-N</b>	80 mm	10
<b>C-215-B</b>	80 mm	10



**Base giratoria 80 cm**

Rotating base 80 cm

Base tournante 80 cm

Ref.	Altura Height Hauteur	Diámetro Diameter Diamètre
BPC-24544-N	5 mm	Ø 800 mm



x4

**Triángulo**

Triangle

Triangle

Ref.	Medidas Size Dimensions
BPC-22861-N	325 x 158 x 60 mm



x8

**GN 1/5 265x265 mm**

GN 1/5 265x265 mm

GN 1/5 265x265 mm

Ref.	Medidas Size Dimensions
BPC-22860-N	265 x 265 x 80 mm



x2

**Ensaladera Redonda 2,5l**

Round salad dish 2,5l

Assiette à salade ronde 2,5l

Ref.	Altura Height Hauteur	Diámetro Diameter Diamètre
BPC-22866-N	80 mm	Ø 225 mm





0

3

**Picadoras, Picadora refrigerada, Cuchillas  
Placas, Empujadores picadoras, Cortadoras,  
Ralladora, Exprimidor, Cortadora multifunción,  
Enternecedor de carne, Cutters, Molino,  
Afiladoras, Cintas de sierra**

---

Mincers, Refrigerated mincers, Blades plates,  
Mincer pusher, Slicer, Grater, Juicer, Multi-  
purpose slicer, Meat tenderizer, Cutters, Mill,  
Sharpener, Band saws

---

*Hachoirs, Hachoirs refrigerés, Lames plaques,  
Poussoir hachoirs, Trancheuse, Râpes, Presse,  
Decoupoir multifonction, Attendrissant, Cutter,  
Moulin, Aiguiseur, Scies à ruban.*

**63 - 86**

**Picadora de carne**

Boca 12. Cuerpo: acero inoxidable. Grupo picador: acero inoxidable. Cuchilla autoafilante. Interruptor: invertidor de marcha. Potencia 1 HP. Motor: trifásico 220/380 V. Producción: 120 kg/h

Meat mincer

Outlet: 12. Body: stainless steel. Mincer set: stainless steel. Self-sharpening blade. Reverse switch. Power 1 HP. Engine : three phase 220 / 380. Production 120 kg/h.

Hachoir à viande

Goulot: 12. Corps: acier inoxydable. Groupe hachoir: acier inoxydable. Couteau: auto aiguiser. Interrupteur: inverseur. Puissance: 1 HP. Moteur : triphase 220/380. Production: 120 kg.

**Picadora de carne**

Boca: 12. Cuerpo acero inoxidable. Grupo picador: acero inoxidable. Cuchilla autoafilante. Interruptor: invertidor de marcha. Potencia: 1 HP. Motor: monofásico 220 V. Producción: 120 kg/h

Meat mincer

Outlet: 12. Body: stainless steel. Mincer set: stainless steel. Self-sharpening blade. Reverse switch. Power 1 HP. Engine: one phase 220. Production 120 kg/h.

Goulot: 12. Corps: acier inoxydable. Groupe hachoir: acier inoxydable. Couteau: auto aiguiser. Interrupteur: inverseur. Puissance: 1 HP. Moteur : monophasé 220. Production 120 kg.

Ref.	Peso Weight Poids
MP-12MEC-T	23 kg

Ref.	Peso Weight Poids
MP-12MEC-M	23 kg



**Despiece / Quartering / Dépeçage**

**Medidas / Size / Dimensions**

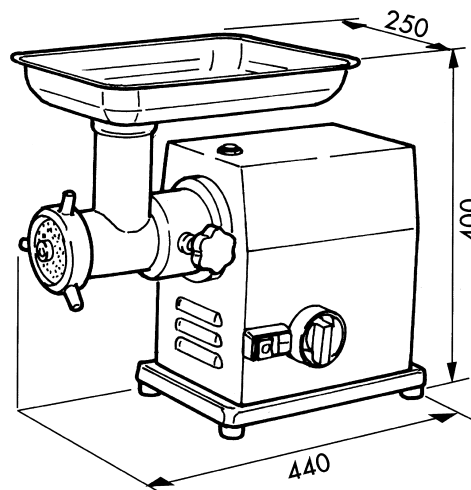
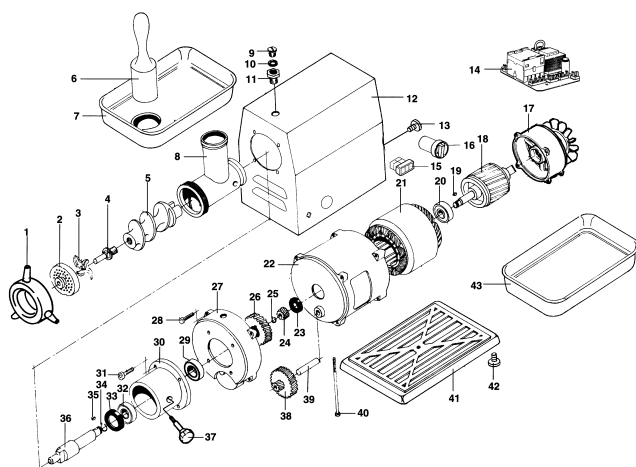

**Picadora de carne**

**Boca: 22. Cuerpo: acero inoxidable. Grupo picador: acero inoxidable. Cuchilla: autoafilante. Interruptor: invertidor de marcha. Potencia. 1 HP. Motor: trifásico 220/380. Producción: 130 kg/h**

**Meat mincer**

Outlet: 22. Body: stainless steel. Mincer set: stainless steel. Blade: self-sharpening. Switch: reverse switch. Power: 1 HP. Engine: three phase 220/380 V. Production: 130 Kg/h

**Hachoirs à viande**

Goulot: 22. Corps: acier inoxydable. Groupe hachoir: acier inoxydable. Couteau: auto aiguseur. Interrupteur: inverseur. Puissance 1 HP. Moteur: thiphasé 220/380 V. Production 130 kg/h

**Picadora de carne**

**Boca: 22. Cuerpo: acero inoxidable. Grupo picador: acero inoxidable. Cuchilla: autoafilante. Interruptor: invertidor de marcha. Potencia. 1 HP. Motor: monofásico 220 V. Producción: 130 kg/h**

**Meat mincer**

Outlet: 22. Body: stainless steel. Mincer set: stainless steel. Blade: self-sharpening. Switch: reverse switch. Power: 1 HP. Engine: one phase 220 V. Production: 130 Kg/h

**Hachoirs à viande**

Goulot: 22. Corps: acier inoxydable. Groupe hachoir: acier inoxydable. Couteau: auto aiguseur. Interrupteur: inverseur. Puissance 1 HP. Moteur: monophasé 220 V. Production 130 kg/h

Ref.	Peso Weight Poids
MP-22 EURO-T	23 kg

Ref.	Peso Weight Poids
MP-22 EURO-M	23 kg



**Despiece / Quartering / Dépeçage**

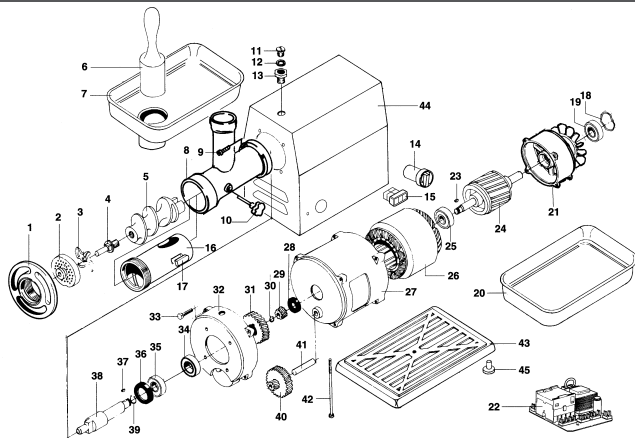

**Medidas / Size / Dimensions**

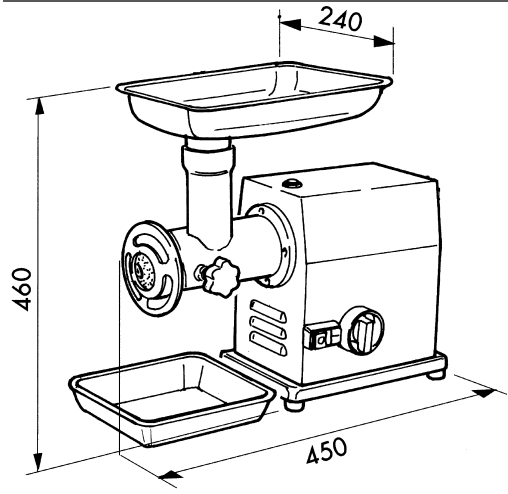

**Picadora de carne**

**Boca: 22. Cuerpo: acero inoxidable. Grupo picador: acero inoxidable. Cuchilla: autoafilante. Interruptor: invertidor de marcha. Potencia: 1,5 HP. Motor: trifásico 220/380V. Producción 250 kg/h**

Meat mincer

Outlet: 22. Body: stainless steel. Blade: self-sharpening. Switch: reverse switch. Power: 1,5 HP. Engine: triphase 220/380 V. Production: 250 kg/h.

Hachoirs à viande

Goulot 22. Corps: acier inoxydable. Groupe hachoir: acier inoxydable. Couteau: auto aiguseur. Interrupteur: inverseur. Puissance: 1,5 HP. Moteur: triphasé 220/380 V. Production: 250 kg/h

**Picadora de carne**

**Boca: 22. Cuerpo: acero inoxidable. Grupo picador: acero inoxidable. Cuchilla: autoafilante. Interruptor: invertidor de marcha. Potencia: 1,5 HP. Motor: monofásico 220 V. Producción 250 kg/h**

Meat mincer

Outlet: 22. Body: stainless steel. Blade: self-sharpening. Switch: reverse switch. Power: 1,5 HP. Engine: one phase 220 V. Production: 250 kg/h.

Hachoirs à viande

Goulot 22. Corps: acier inoxydable. Groupe hachoir: acier inoxydable. Couteau: auto aiguseur. Interrupteur: inverseur. Puissance: 1,5 HP. Moteur: monophasé 220 V. Production: 250 kg/h

Ref.	Peso Weight Poids
MP-22 MEC-T	30 kg

Ref.	Peso Weight Poids
MP22 MEC-M	30 kg



**Despiece / Quartering / Dépeçage**

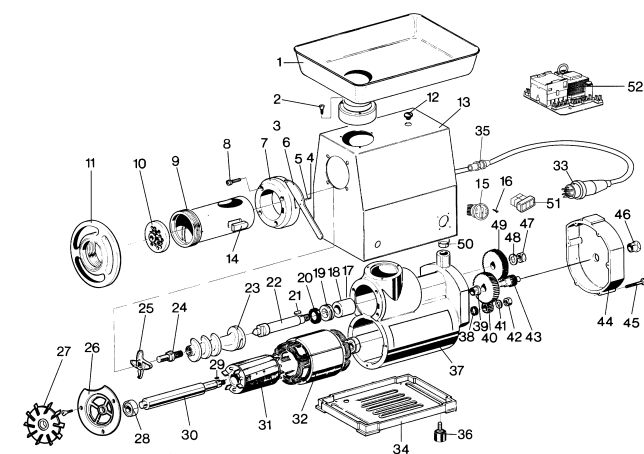

**Medidas / Size / Dimensions**

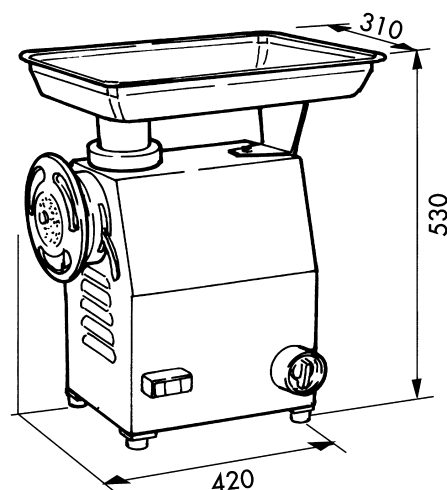



**Picadora de carne**

**Boca: 32. Cuerpo: acero inoxidable. Grupo picador: acero inoxidable. Cuchilla: autoafilante. Interruptor: invertidor de marcha. Potencia 3 HP. Motor trifásico 220/380 V. Producción: 500 kg/h.**

**Meat mincer**

Outlet: 32. Body: stainless steel. Mincer set: stainless steel. Blade: self-sharpening. Revers switch. Power: 3 HP. Engine: three phase 220/380 V. Production: 500 kg/h.

**Hachoirs à viande**

Goulot: 32. Corps: acier inoxydable. Groupe hachoir: acier inoxydable. Couteau: auto aiguseur. Interrupteur: inverseur. Puissance: 3 HP. Moteur: triphasé 220/380 V. Production: 500 kg

**Picadora de carne**

**Boca: 32. Cuerpo: acero inoxidable. Grupo picador: acero inoxidable. Cuchilla: autoafilante. Interruptor: invertidor de marcha. Potencia 3 HP. Motor monofásico 220 V. Producción: 500 kg/h.**

**Meat mincer**

Outlet: 32. Body: stainless steel. Mincer set: stainless steel. Blade: self-sharpening. Revers switch. Power: 3 HP. Engine: one phase 220 V. Production: 500 kg/h.

**Hachoir à viande**

Goulot: 32. Corps: acier inoxydable. Groupe hachoir: acier inoxydable. Couteau: auto aiguseur. Interrupteur: inverseur. Puissance: 3 HP. Moteur: monophasé 220 V. Production: 500 kg

Ref.	Peso Weight Poids
MP-32 MEC-T	47 kg

Ref.	Peso Weight Poids
MP-32 MEC-M	47 kg



**Despiece / Quartering / Dépeçage**

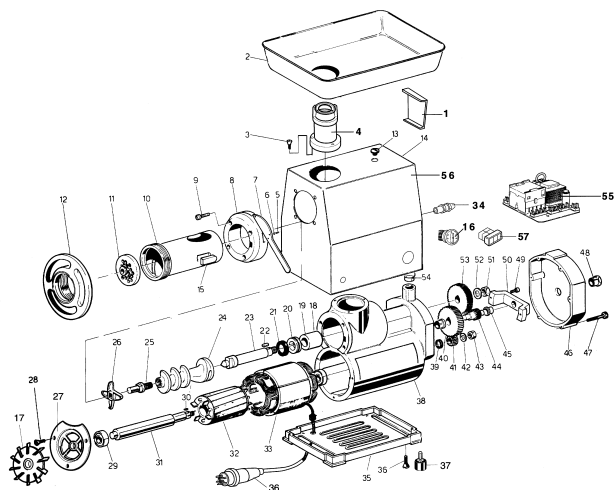

**Medidas / Size / Dimensions**

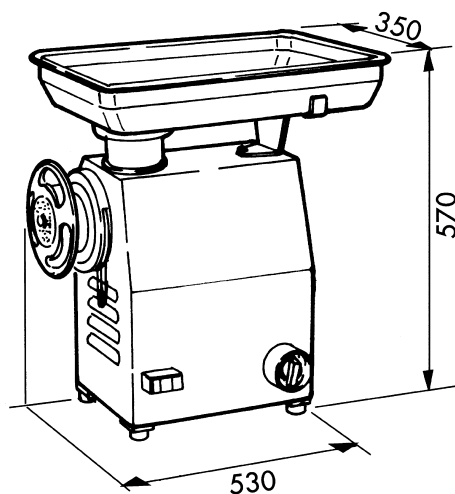

**Picadora refrigerada**

**Boca: 22. Cuerpo: acero inoxidable. Grupo picador: acero inoxidable. Cuchilla: autoafilante. Interruptor: invertidor de marcha. Potencia 1,5 HP. Grupo refrigerador hermético ventilado. Motor trifásico 220/380 V. Peso: 58 kg. Producción: 200 kg/h.**

Refrigerated mincer

Outlet: 22. Body: stainless steel. Mincer set: stainless steel. Blade: self-sharpening. Switch: reverse switch. Power: 1,5 HP. Veintilated hermetic refrigeration motor. Motor: three phase 220/380 V. Weight: 58 kg. Production: 200 kg.

*Hachoir réfrigéré*

*Goulot: 22. Corps: acier inoxydable. Couteau: auto aiguiser. Interrupteur: inverseur. Puissance: 1,5 HP. Groupe réfrigérateur hermétique ventilé. Moteur triphasé 220/380 V. Poids: 58 kg. Production: 200 kg/h*

Ref.

MP-22RE-T

**Picadora refrigerada**

**Boca: 22. Cuerpo: acero inoxidable. Grupo picador: acero inoxidable. Cuchilla: autoafilante. Interruptor: invertidor de marcha. Potencia 1,5 HP. Grupo refrigerador hermético ventilado. Motor monofásico 220 V. Peso: 58 kg. Producción: 200 kg/h.**

Refrigerated mincer

Outlet: 22. Body: stainless steel. Mincer set: stainless steel. Blade: self-sharpening. Switch: reverse switch. Power: 1,5 HP. Veintilated hermetic refrigeration motor. Motor: one phase 220 V. Weight: 58 kg. Production: 200 kg.

*Hachoir réfrigéré*

*Goulot: 22. Corps: acier inoxydable. Couteau: auto aiguiser. Interrupteur: inverseur. Puissance: 1,5 HP. Groupe réfrigérateur hermétique ventilé. Moteur monophasé 220 V. Poids: 58 kg. Production: 200 kg/h*

Ref.

MP-22RE-M



**Despiece / Quartering / Dépeçage**

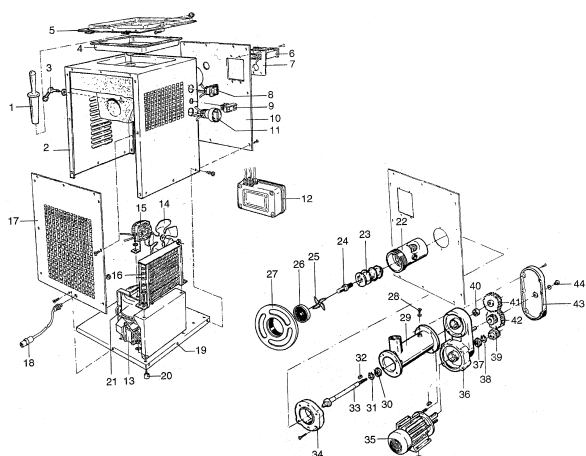

**Medidas / Size / Dimensions**

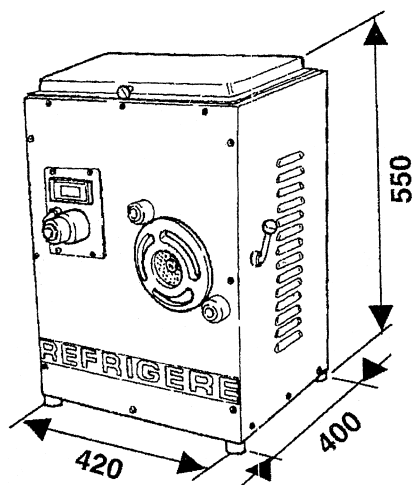

**Picadora refrigerada**

**Boca: 22. Cuerpo: acero inoxidable. Grupo picador: acero inoxidable. Cuchilla: autoafilante. Interruptor: invertidor de marcha. Potencia 3 HP. Grupo refrigerador hermético ventilado. Motor trifásico 220/380 V. Peso: 80 kg. Producción: 300 kg/h.**

*Refrigerated mincer*

Outlet: 22. Body: stainless steel. Mincer set: stainless steel. Blade: self-sharpening. Switch: reverse switch. Power: 3 HP. Veintilated hermetic refrigeration motor. Motor: three phase 220/380 V. Weight: 80 kg. Production: 300 kg.

*Hachoir réfrigéré*

Goulot: 22. Corps: acier inoxydable. Couteau: auto aiguiser. Interrupteur: inverseur. Puissance: 3 HP. Groupe réfrigérateur hermétique ventilé. Moteur triphasé 220/380 V. Poids: 80 kg. Production: 300 kg/h

Ref.

MP-32RE-T



**Despiece / Quartering / Dépeçage**

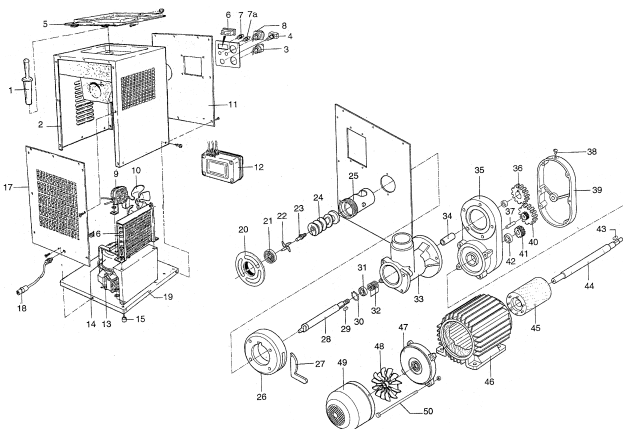

**Medidas / Size / Dimensions**

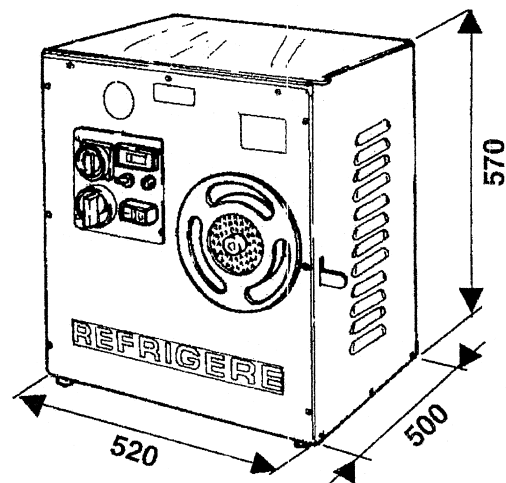



**Picadora inox monofase**  
**Boca 8. Cuerpo: acero inoxidable. Grupo picador: acero inoxidable. Cuchilla autoafilante. Motor ventilado. Potencia 0,5 HP. Producción: 70 kg/h.**

Stainless steel mincer one phase  
 Outlet: 8. Body: stainless steel. Mincer set: stainless steel. Self-sharpening blade. Ventilated engine. Power: 0,5 HP. Producción: 70 kg.

*Hachoir inox monophase 8 HP 0,5*  
*Goulot: 8. Corps: acier inoxydable. Groupe hachoir: acier inoxydable. Lame: aiguseur. Moteur ventilé. Puissance: 0,5 HP. Production: 70 kg/h.*

Ref.	Voltaje (V) Voltage (V) Voltage (V)	Medidas Size Dimensions	Peso Weight Poids
MP-8-M	220	27,5 x 25 x 35 cm	9 kg

### Despiece / Quartering / Dépeçage

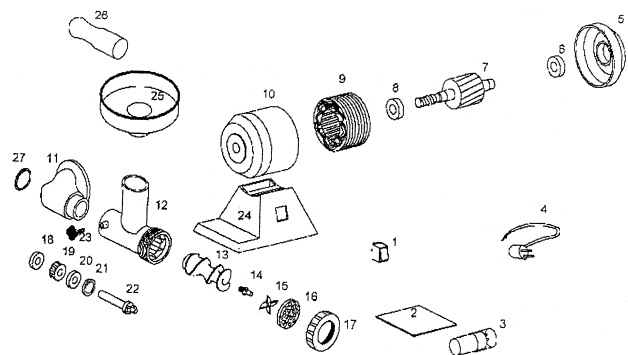



**Cuchilla inox 8**

Stainless steel blade 8

Lame inox 8

Ref.

CP-8

**CP-8- - Placa inox picadora 8 con 2 chaveteros**

CP-8- - Stainless steel mincer plate 8

CP-8- - Plaque inox hachoir 8

Ref.	Diámetro Diameter Diamètre
CP-8-3	Ø 3 mm
CP-8-3,5	Ø 3,5 mm
CP-8-4	Ø 4 mm
CP-8-4,5	Ø 4,5 mm
CP-8-5	Ø 5 mm
CP-8-6	Ø 6 mm
CP-8-7	Ø 7 mm
CP-8-8	Ø 8 mm



**Cuchilla inox 12**

Stainless steel blade 12

Lame inox 12

Ref.

CP-12

**Placa inox 12**

Stainless steel plate 12

Plaque inox 12

Ref.	Diámetro Diameter Diamètre
CP-12-3	Ø 3 mm
CP-12- 3,5	Ø 3,5 mm
CP-12-4	Ø 4 mm
CP-12-4,5	Ø 4,5 mm
CP-12-5	Ø 5 mm
CP-12-6	Ø 6 mm
CP-12-7	Ø 7 cm
CP-12-8	Ø 8 mm



**2 chaveteros**

2 keyways

2 rainures de clavette

Ref.

CP-2C

**Placa inox 22**

Placa inox 22

Plaque inox 22

Ref.	Diámetro Diameter Diamètre
CP-22-3	Ø 3 mm
CP-22-3,5	Ø 3,5 mm
CP-22-4	Ø 4 mm
CP-22-4,5	Ø 4,5 mm
CP-22-5	Ø 5 mm
CP-22-6	Ø 6 mm
CP-22-7	Ø 7 mm
CP-22-8	Ø 8 mm



**Cuchilla inox 22**

Stainless steel 22

Lame inox 22

Ref.

CP-22

**2 chaveteros**

2 keyways

2 rainures de clavette

Ref.

CP-2C





**Cuchilla inox 32**

Stainless steel blade 32

Lame inox 32

Ref.

CP-32

**Placa inox 32**

Placa inox 32

Plaque inox 32

Ref. **Diámetro  
Diameter  
Diamètre**

CP-32-3 Ø 3 mm

CP-32-3,5 Ø 3,5 mm

CP-32-4 Ø 4 mm

CP-32-4,5 Ø 4,5 mm

CP-32-5 Ø 5 mm

CP-32-6 Ø 6 mm

CP-32-7 Ø 7 mm

CP-32-8 Ø 8 mm

**2 chaveteros**

2 keyways

2 rainures de clavette

Ref.

CP-2C



**ACCESORIOS PICADORAS-EMBTIDORAS-AFILADORAS | MINCER-SAUSAGE FILLER-SHARPENER ACCESSORIES | ACCESSOIRES HACHOIRS EMBOUTISSEUSES AIGUISEUSES**



**Empujador picadoras inyección**

Mincer pusher, injection

Poussoir hachoirs injection

Ref.	Diámetro Diameter Diamètre	Largo Long Longueur
A-35-11	Ø 5 cm	11 cm
A-35-13	Ø 5 cm	13 cm
A-35-15	Ø 5 cm	15 cm
A-35-26	Ø 4,5 cm	12,5 cm



**Empujador picadoras polietileno**

Polyethylene mincer pusher

Poussoir hachoirs polyéthylène

Ref.	Diámetro Diameter Diamètre	Largo Long Longueur
A-36-11	Ø 5 cm	11 cm
A-36-13	Ø 5 cm	13 cm
A-36-15	Ø 5 cm	15 cm



N

### Cintas de sierra para carne

**Características 16 x 0,4 mm. Tamaño del diente 7 mm. Corte de carne fresca sin hueso o pequeños huesos**

Meat band saws  
Features 16 x 0.4 mm. Tooth size 7 mm. Cut of fresh meat without bone or small bones

*Scies à ruban de viande*  
*Caractéristiques 16 x 0.4 mm. Taille de dent 7 mm. Couper de la viande fraîche sans os ou petits os*

Ref.	Largo Long Longueur	Unidades Units Unités
SCA-1600	1600 mm	4
SCA-1740	1740 mm	4
SCA-1750	1750 mm	4
SCA-1985	1985 mm	4
SCA-2120	2120 mm	4
SCA-2340	2340 mm	4
SCA-2520	2520 mm	4
SCA-2930	2930 mm	4



N

### Cintas de sierra para hueso

**Características 16 x 0,50 mm. Tamaño del diente 6,35 mm (4 dientes pulgada). Corte de hueso**

Bone saw bands  
Characteristics 16 x 0,50 mm. Tooth size 7 mm (4 teeth inch). Bone cutting

*Scies à ruban pour l'os*  
*Caractéristiques 16 x 0,50 mm. Taille de dent 7 mm (4 dents pouces). Coupe d'os*

Ref.	Largo Long Longueur	Unidades Units Unités
SHU-1600	1600 mm	4
SHU-1740	1740 mm	4
SHU-1750	1750 mm	4
SHU-1985	1985 mm	4
SHU-2120	2120 mm	4
SHU-2340	2340 mm	4
SHU-2520	2520 mm	4
SHU-2930	2930 mm	4

### Cintas de sierra para congelados

**Características 16 x 0,56 mm. Tamaño diente 8,46 mm (3 dientes/pulgada). Corte de carne, pescado y congelados**

Saw bands for frozen  
Characteristics 16 x 0.56 mm. Tooth size 8.46 mm (3 teeth / inch).  
Cut of meat, fish and frozen

*Rubans de scie pour congelés*  
*Caractéristiques 16 x 0.56 mm. Taille de denture 8.46 mm (3 dents / pouce). Coupe de viande, poisson et congelé*

Ref.	Largo Long Longueur	Unidades Units Unités
SCO-1600	1600 mm	4
SCO-1740	1740 mm	4
SCO-1750	1750 mm	4
SCO-1985	1985 mm	4
SCO-2120	2120 mm	4
SCO-2340	2340 mm	4
SCO-2520	2520 mm	4
SCO-2930	2930 mm	4



N

Características técnicas Technical specifications Caractéristiques techniques	MC-E300	MC-E350	MC-M350
Cuchilla alemana German blade Lame allemande	300	350	350
Potencia Power Pissance	0.37 KW / 0.5 HP	0.37 KW / 0.5 HP	0.37 KW / 0.5 HP
Voltaje Voltage Voltage	230 V	230 V	230 V
Espesor corte Cutting thickness Dimensions ext.	0-15	0-15	0-24
Medidas exteriores Exterior measurement Mesures extérieures	519 x 620 x 450	560 x 695 x 520	590 x 840 x 550
Medidas base apoyo A-L Base size Dimensions base	360 x 480	390 x 540	480 x 605
Peso Weight Poids	30 kg	38 kg	40 kg
Afilador incorporado Sharpener Aiguiseur	SI / YES / OUI	SI / YES / OUI	SI / YES / OUI
Transmisión Transmission Transmission	CORREA / BELT / COURROIE	CORREA / BELT / COURROIE	DIRECTA
Aluminio anodizado anticorrosivo Aluminium anodized anticorrosive Aluminium anodisé anticorrosif	SI / YES / OUI	SI / YES / OUI	SI / YES / OUI
Capacidad corte (grueso) Slicing capacity (thickness) Capacité de coupe (épaisseur)	170 x 250	200 x 280	185 x 300





Características técnicas Technical specifications Caractéristiques techniques	MC-220-AF	MC-250-C	MC-300-E	MC-350-I
Cuchilla alemana German blade Lame allemande	220	250	300	350
Potencia Power Pissance	186 W / 0,25 HP	225 W / 0,30 HP	260 W / 0,35 HP	372 W / 0,50 HP
Voltaje Voltage Voltage	230 V	230 V	230 V	230 V
Espesor corte Cutting thickness Dimensions ext.	0-15	0-16	0-16	0-16
Medidas exteriores Exterior measurement Mesures extérieures	405 x 580 x 340	425 x 620 x 370	595 x 650 x 440	585 x 890 x 480
Medidas base apoyo A-L Base size Dimensions base	280 x 415	390 x 440	240 x 465	415 x 580
Peso Weight Poids	13,5 kg	15,5 kg	23 kg	36 kg
Afilador incorporado Sharpener Aiguiseur	SI / YES / OUI	SI / YES / OUI	SI / YES / OUI	SI / YES / OUI
Transmisión Transmission Transmission	CORREA / BELT / COURROIE	CORREA / BELT / COURROIE	CORREA / BELT / COURROIE	CORREA / BELT / COURROIE
Aluminio anodizado anticorrosivo Aluminium anodized anticorrosive Aluminium anodisé anticorrosif	SI / YES / OUI	SI / YES / OUI	SI / YES / OUI	SI / YES / OUI
Capacidad corte (grueso) Slicing capacity (thickness) Capacité de coupe (épaisseur)	160 x 190	190 x 220	220 x 220	360 x 310



MC-220-AF

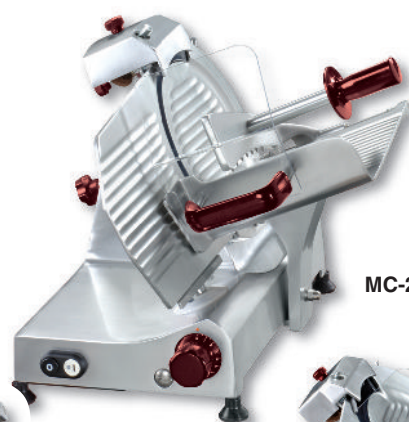

MC-250-C



MC-300-E



MC-350-I

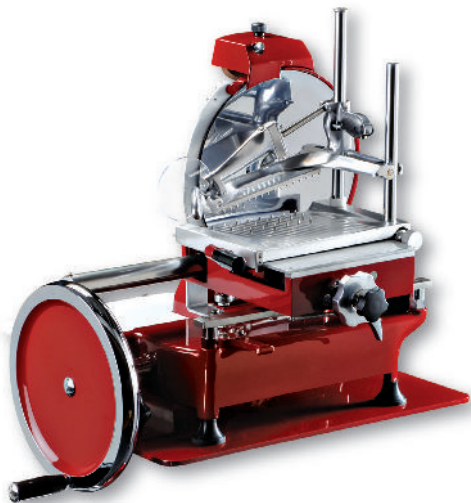

**Cortadora fiambres manual 250. Espesor corte 0+2.  
Capacidad corte (Grueso) de 150 x 185 mm. Posición sobremesa.**

Cold cuts cutter manual 250. Cut thickness 0+2.  
Cutting capacity (thickness) 150 x 185 mm. Position desktop.

*Coupante charcuterie manual 250. Épaisseur de coupe 0+2.  
Capacité coupure (épaisseur) 150 x 185 mm. Position sur table.*

Ref.

MC-250-VOL



**Cortadora fiambres manual 300. Espesor corte 0+2.  
Capacidad corte (Grueso) de 190 x 230 mm. Posición sobremesa.**

Cold cuts cutter manual 300. Cut thickness 0+2.  
Cutting capacity (thickness) 190 x 230 mm. Position desktop.

*Coupante charcuterie manual 300. Épaisseur de coupe 0+2.  
Capacité coupure (épaisseur) 190 x 230 mm. Position sur table.*

Ref.

MC-300-VOL

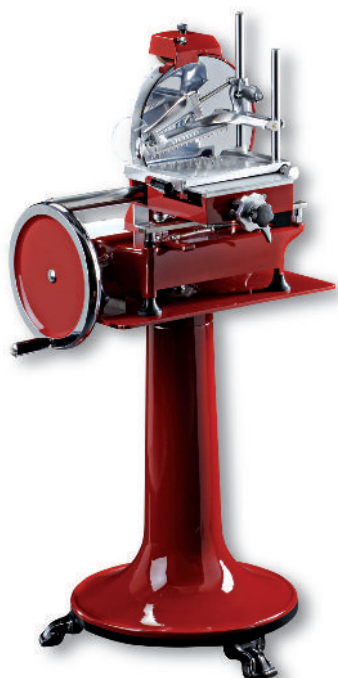

**Soporte columna para MC-250/300-VOL**

Column support for MC-250/300-VOL

*Support colonne pour MC-250/300-VOL*

Ref.

MC-2530



**Ralladora mozzarella**

**Cuerpo: acero inoxidable. Potencia: 0,35 HP. Motor monofásico 220 V. Peso 14 kg. Producción: 50 kg/h.**

*Mozzarella grater*

Body: stainless steel. Power: 0,35 HP. Motor: one phase 220 V. Weight : 14 kg. Production: 50 Kg/h.

*Râpe à fromage*

Corps: acier inoxydable. Puissance 0,35 HP. Moteur: monophasé 220 V. Poids: 14 kg. Production: 50 kg/h.

Ref.

**MPQ-MOZZARELLA**



**Campana agujero 2 mm. para queso en hilo**

Cone shaped grater with 2 mm holes for shredded cheese

*Cloche trou 2 mm pour fromage filé*

Ref.

**MPQ-MOZ-15**



**Despiece / Quartering / Dépeçage**

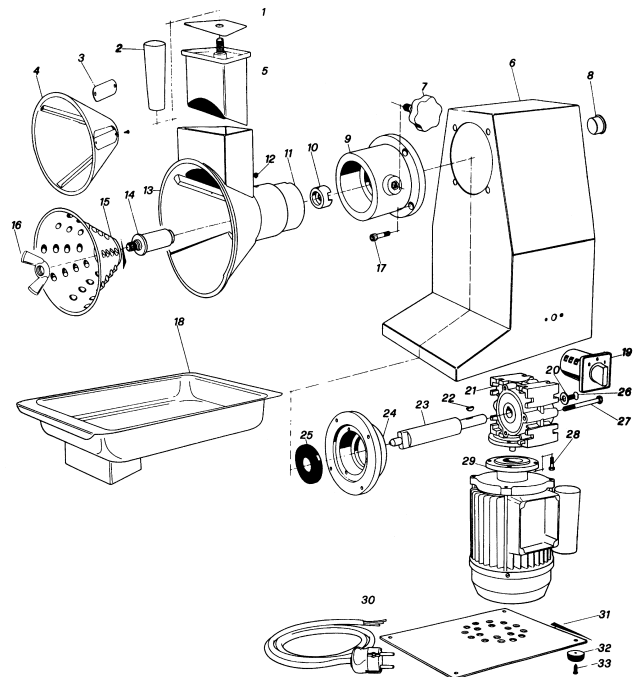

**Ralladora motor estanco HP 0,5, monofase 220 V.**

Grater protected engine HP 0,5, one phase 220 V

Râpe moteur protégé HP 0,5, monophasé 220 V.

Ref.

MPQ-02



**Disco parmesano para ref. MPQ-02**

Parmesan disk for ref. MPQ-02

Disque parmesan pour réf. MPQ-02

Ref.

DR-0

**Disco agujero para ref. MPQ-02**

Hole disk for ref. MPQ-02

Disque trou pour réf MPQ-02

Ref.	Tipo Type Type
DR-2	2 mm
DR-3	3 mm
DR-4	4 mm
DR-6	6 mm
DR-8	8 mm

**Disco hielo para ref. MPQ-02**

Ice disk for ref. MPQ-02

Disque glace pour réf. MPQ-02

Ref.

DRH



**EXPRIMIDOR CÍTRICOS | CITRUS JUICER | PRESSE-CITRON**

**Exprimidor cítricos Santos nº 10**

Citrus juicer Santos nº 10

Presse-citron Santos nº 10

Ref.

MSE-10

**Máquina ralladora-cortadora multifunción**

**Cuerpo: acero inoxidable y aleación especial. Potencia: HP 0,75. Motor: trifásico 230/380 V. Peso 20 kg. Producción: 150-300 kg/h**

Multi purpose grater-slicer machine

Body: stainless steel with special alloy. Power: 0,75 HP. Engine: three phase 230/380 V. Weight: 20 Kg. Production: 150-300 kg/h

*Machine à râpe-découpoir multifonction*

*Corps: acier inoxydable et aliage spécial. Puissance: 0,75 HP.*

*Moteur: triphasé 230-380 V. Poids: 20 kg. Production : 150-300 kg/h*

Ref.

MPQV-5-T

**Máquina ralladora-cortadora multifunción**

**Cuerpo: acero inoxidable y aleación especial. Potencia: HP 0,75. Motor: monofásico 230 V. Peso 20 kg. Producción: 150-300 kg/h**

Multi purpose grater-slicer machine

Body: stainless steel with special alloy. Power: 0,75 HP. Engine: One phase 230 V. Weight: 20 Kg. Production: 150/300 kg/h

*Machine à râpe-découpoir multifonction*

*Corps: acier inoxydable et aliage spécial. Puissance: 0,75 HP.*

*Moteur: monophasé 230V. Poids: 20 kg. Production : 150-300 kg/h*

Ref.

MPQV-5-M



**Despiece / Quartering / Dépeçage**

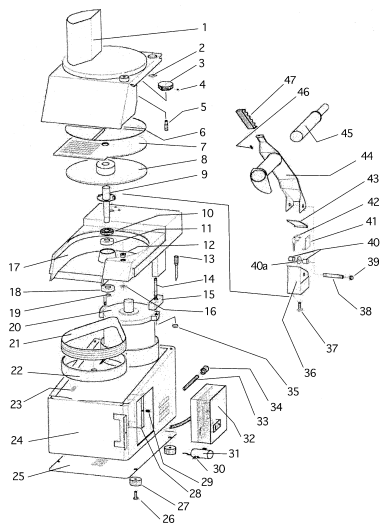

**Medidas / Size / Dimensions**

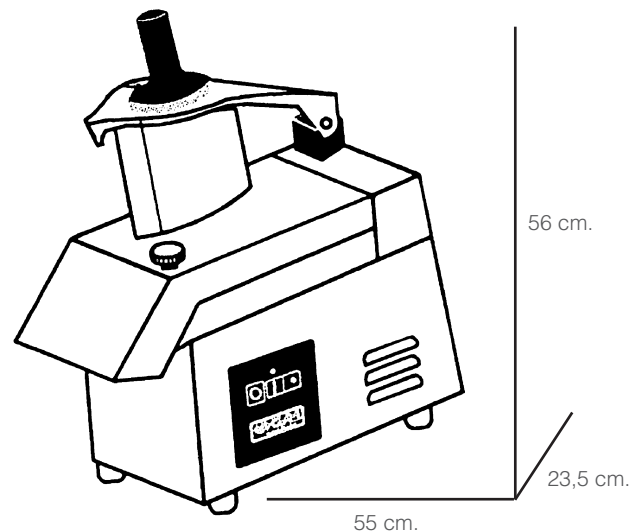

**DISCOS RALLADORES HILO-POLVO PARA QUESO, VERDURAS, PAN Y FRUTOS SECOS | STRING-FINE SHRED GRATER DISKS FOR CHEESE, VEGETABLES, BREAD CRUMBS AND NUTS | DISQUES À RÂPER FIL POUVRE POUR FROMAGE, LÉGUMES, PAIN ET FRUITS SECS**



**Disco para hilo**

Disk for slices

*Disque pour rondelles*

Ref.	Tipo Type Type
DZ-2	2 mm
DZ-3	3 mm
DZ-4	4 mm
DZ-7	7 mm

**Disco para polvo**

Fine shred disk

*Disque pour poudre*

Ref.
DV

**DISCO PARA CORTE EN RODAJAS | SLICING DISKS | DISQUES POUR COUPER EN RONDELLES**

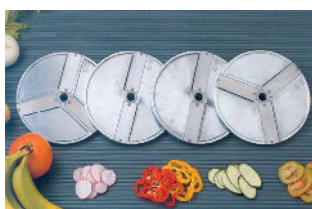

**Disco para rodajas**

Disk for slice

*Disque pour rondelles*

Ref.	Tipo Type Type
DE-1	1 mm
DE-2	2 mm
DE-3	3 mm
DE-4	4 mm

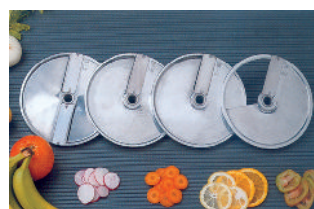

**Disco para rodajas**

Disk for slice

*Disque pour rondelles*

Ref.	Tipo Type Type
DE-6	6 mm
DE-8	8 mm
DE-10	10 mm
DE-14	14 mm



**Accesorios rejilla a tiras (patatas fritas)**

Strip slicer accessories (fried chips)

*Accessoires grille en lamelles (frites)*

Ref.	Tipo Type Type
DB-6	6 mm (DE-6)
DB-8	8 mm (DE-8)
DB-10	10 mm (DE-10)



**Accesorios rejilla cubos**

Dicing accessories

*Accessoires grille dés*

Ref.	Tipo Type Type
DD-8	8 x 8 mm (DE-8)
DD-10	10 x 10 (DE-10)
DD-20	20 x 20 mm (DE-14)

**DISCO CURVO CORTE BLANDO EN RODAJAS TOMATES, NARANJA, LIMÓN, PLÁTANO, ETC | CURVED DISK, SLFT CUT IN SLICES, TOMATOES, ORANGE, LEMON, BANANA, ETC. | DISQUE COURBE DÉCOUPE TENDRE EN RONDELLES, TOMATES, ORANGE, CITRON, BANANE, ETC.**

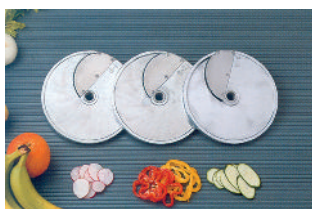

**Disco curvado corte blando**

Curved disk soft cut

*Disque courbe découpe tendre*

Ref.	Tipo Type Type
DS-1	1 mm
DS-2	2mm
DE-5	5 mm



**Disco para rodajas onduladas**

Disk for wavy slices

*Disque pour rondelles ondulées*

Ref.	Diámetro Diameter Diamètre
DH-2,5	Ø 2,5 mm
DH-4	Ø 4 mm
DH-6	Ø 6 mm
DH-8	Ø 8 mm
DH-10	Ø 10 mm

**DISCO DE CORTE REGULABLE | ADJUSTABLE SLICER DISK | DISQUE DÉCOUPE RÉGLABLE**



**Disco corte en rodajas regulable de 1 a 8 mm**

Kisk for adjustable slices 1 to 8 mm

*Disque pour rondelles réglable de 1 à 8 mm*

Ref.

DX-1

**ACCESORIOS DISCOS | DISKS ACCESSORIES | DISQUES ACCESSOIRES**

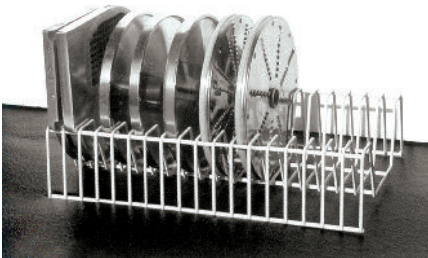

**Soporte portadiscos**

Disk-rack

*Support porte-disques*

Ref.	Medidas Size Dimensions
DA-18	39,5 x 25,6 x 10 cm

**Disco expulsor para ref. MPQV-5**

Disk remover for ref MPQV-5

*Disque expulseur pour réf. MPQV-5*

Ref.

DA-1



**Cutter 3 L**  
**Cuerpo: acero inoxidable. Potencia : 480W. Motor: monofásico 230 V. Velocidad variable: 900-2200 rpm. Peso: 11 kg. Dimensiones cubeta: 18 Ø x 10,5 cm altura. Incluye cuchilla lisa.**

Cutter 3 L  
 Body: stainless steel. Power 480W. Engine: one phase 230 V. Variable speed: 900/2200 rpm. Weight: 11 kg. Bowl sizes: 18 Ø x 10,5 cm height. Includes smooth blade

Cutter 3 L  
 Corps: acier inoxydable. Puissance 480W. Moteur: monophasé 230 V. Vitesse variable: 900/2200 rpm. Poids: 11 kg. Dimensions bac: 18 Ø x 10,5 cm hauteur. Comprend lame lisse.

Ref.

MC-3

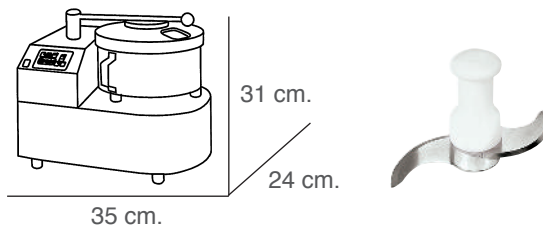

**MC-CL-X - Cuchilla lisa afilada para triturar**

MC-CL-X - Smooth blade sharpened for grinding

MC-CL-X - Lame lisse aiguisée pour triturer



**MC-CD-X - Cuchilla dentada para triturar**

MC-CD-X - Tooth blade for grinding

MC-CD-X - Lame dentelée pour triturer

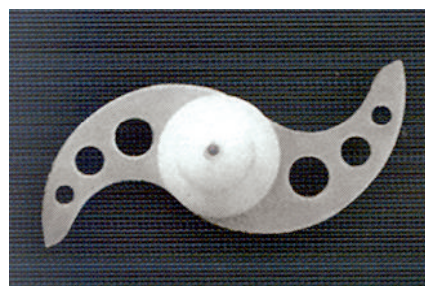

**MC-CP-X - Cuchilla perforada para batir y amasar**

MC-CP-X - Perforated blade for mixing and kneading

MC-CP-X - Lame perforée pour battre et pétrir

Ref.	Tipo Type Type
MC-CL-3	MC-3
MC-CL-5	MC-5, MC-8

Ref.	Tipo Type Type
MC-CD-3	MC-3
MC-CD-5	MC-5, MC-8

Ref.	Tipo Type Type
MC-CP-3	MC-3
MC-CP-5	MC-5, MC-8



**Puré de tomate / Purée tomato / Purée de tomate: 60 seg.**

**Mayonesa / Mayonnaise / Purée de tomate: 130 seg.**

**Perejil, ajo, cebolla, pimienta triturado / Parsley, garlic, onion pepper grinded / Persil, ail, oignon et le poivron moulu: 15 seg.**

**Pan rallado / Breadcrumbs / Chapelure: 60 seg.**

**Chocolate / Chocolate / Chocolat : 60 seg.**



**Frutos secos triturados / Dried fruits grinded / Fruits secs broyés: 20 seg.**

**Mozzarella para pizza / Pizza mozzarella / Mozzarella pour pizza: 10 seg.**

**Carne triturada / Grinded meat / Viande broyée: 10 seg.**

**Amasijos tiernos para pastelería / Bakery mixture / Pâtisserie: 60 seg.**

**Puré de verduras / Purée vegetables / Purée de légumes: 5 seg.**



**Cutter 5 L**

**Cuerpo: acero inoxidable. Potencia : 960W. Motor: monofásico 230 V. Velocidad variable: 900-2200 rpm. Peso: 18 kg. Dimensiones cubeta: 24 Ø x 12 cm altura. Incluye cuchilla lisa.**

## Cutter 5 L

Body: stainless steel. Power 960W. Engine: one phase 230 V. Variable speed: 900/2200 rpm. Weight: 18 kg. Bowl sizes: 24 Ø x 12 cm height. Includes smooth blade

## Cutter 5 L

Corps: acier inoxydable. Puissance 960W. Moteur: monophasé 230 V. Vitesse variable: 900/2200 rpm. Poids: 18 kg. Dimensions bac: 24 Ø x 12 cm hauteur. Comprend lame lisse.

Ref.

MC-5

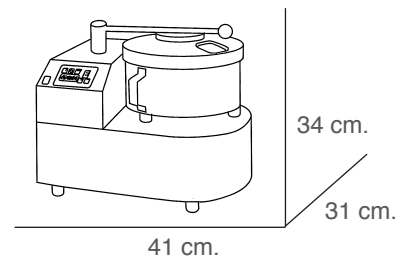
**Cutter 8 L**

**Cuerpo: acero inoxidable. Potencia : 960W. Motor: monofásico 230 V. Velocidad variable: 900-2200 rpm. Peso: 19 kg. Dimensiones cubeta: 24 Ø x 18 cm altura. Incluye cuchilla lisa.**

## Cutter 8 L

Body: stainless steel. Power 960W. Engine: one phase 230 V. Variable speed: 900/2200 rpm. Weight: 19 kg. Bowl sizes: 24 Ø x 18 cm height. Includes smooth blade

## Cutter 8 L

Corps: acier inoxydable. Puissance 960W. Moteur: monophasé 230 V. Vitesse variable: 900/2200 rpm. Poids: 19 kg. Dimensions bac: 24 Ø x 18 cm hauteur. Comprend lame lisse.

Ref.

MC-8

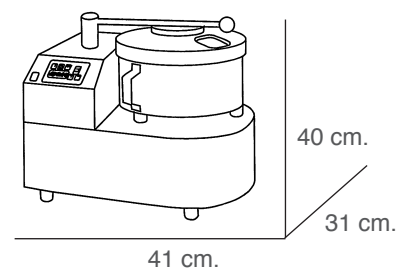

**Máquina enternecedor de carne**  
**Cuchillas desmontables, fácil limpieza.**

**Potencia: 0,50 HP. Cuchillas acero-inox con 180 microcortes por Dm<sup>2</sup>. Motor monofásico 220 V.**

Meat tenderizer  
Detachable blades, easy cleaning.

Power: 0,50 HP. Stainless steel blades with 180 micro cuts per Dm<sup>2</sup>.  
Motor: one phase 220 V.

Attendrisseur viande  
Couteaux séparables, nettoyage facile.

Puissance: 0,50 HP. Couteaux acier inox avec 180 micro entailles par Dm<sup>2</sup>.  
moteur: monophasé 220 V.



Ref.	Medidas Size Dimensions	Peso Weight Poids
MPE-18	41 x 19 x 40 cm	17 kg



**Molino pimienta**  
**Potencia: 1 HP. Producción: 12 kg/h**

Pepper mill  
 Power: 1 HP. Production: 12 kg/h

Moulin à poivre  
 Puissance: 1 HP. Production: 12 kg/h



Ref.	Medidas Size Dimensions	Peso Weight Poids
MPP-10	22 x 34 x 61 cm	12 kg



**AFILADORA | SHARPENER | AIGUISEUR**

**Afilador mini**  
**Afilado: 2 piedras: 1 afilado y 1 pulido**

Mini sharpener  
 Sharpening: 2 stones: 1 sharp. & 1 polish

Aigiseur mini  
 Aiguisage: 2 pierres: 1 aiguisée et 1 polie.



Ref.	Medidas Size Dimensions	Voltaje (V) Voltage (V) Voltage (V)
A-198	22 x 9 x 8 cm	220

**Juego 2 piedras con eje para ref. A-198**

Stone set for ref. A-198

Ensemble 2 pierres pour réf. A-198

Ref.
A-198-1

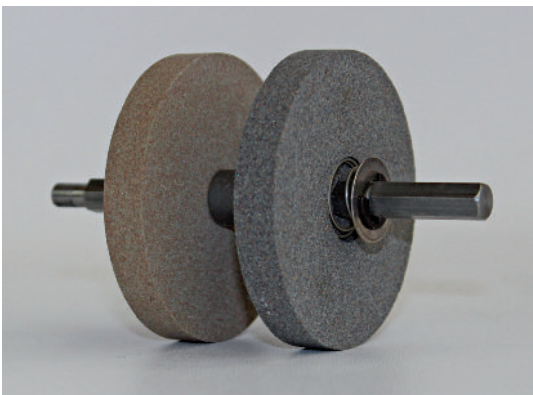

**0 3 AFILADORA | SHARPENER | AIGUISEUR**

**Máquina afilar banda**

**Potencia: 0,35 HP. Revoluciones: 2800 rpm. Motor: monofásico 220 V.**

Band-sharpening machine

Power: 0.35 HP. Revoluciones: 2800 rpm. Engine: One phase 220 V.

Machine à aiguiser bande

Puissance: 0,35 HP. Révolutions: 2800 rpm. Moteur: Monophasé 220 V.

Ref.	Medidas Size Dimensions	Voltaje (V) Voltage (V) Voltage (V)	Peso Weight Poids
A-200	33 x 28 x 40 cm	220	9 kg

**Afilar / Sharpen / Aiguiser**



**Pulir / Polish / Polir**

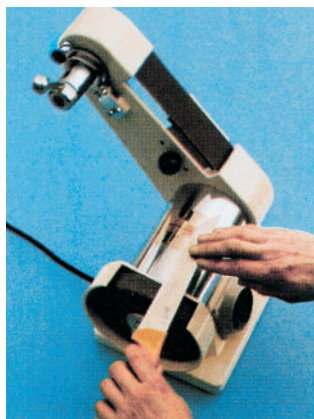

**Banda afilar para ref. A-200**

Sharpening band for ref. A-200

Bande aiguiser pour réf. A-200



Ref.

**N** A-200-13X Circonio

A-200-13

**Disco pulir para ref. A-200**

Polishing disk for ref. A-200

Disque polir pour réf. A-200

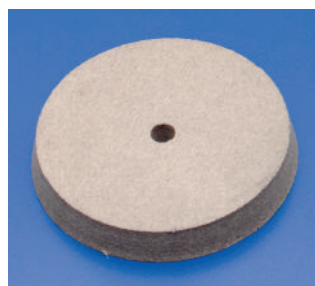

Ref.

A-200-33

**Despiece / Quartering / Dépeçage**

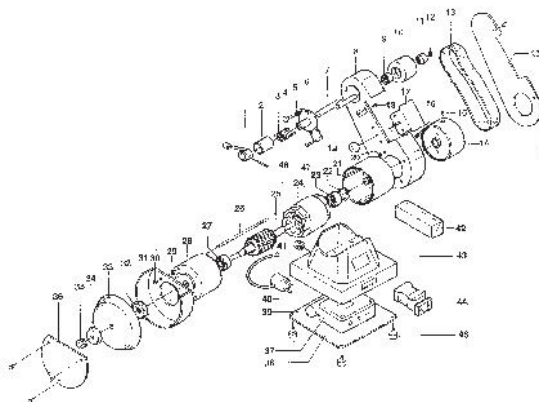

0

5

**Secamanos, Dispensadores papel celulosa, Papel celulosa, Dosificadores jabón, Grifos - caño electrónico, Grifos ducha, Lavamanos, Portacuchillos - Papeleras, Esterilizadores de cuchillos, Contenedores plástico, Contenedores papeleras acero-inoxidable.**

---

Hand dryer, Cellulose paper dispenser, Cellulose paper, Soap dispensers, Tap with electronic spout, Shower tap, Washbin, Knife holder - Waste baskets, Knives sterilizer, Plastic container, Stainless steel containers-bins.

---

*Sèche-mains, Dispensateur papier cellulose, Papier cellulose, Doseurs de savon, Robinet électronique, Robinet douche, Lave - mains, Porte couteaux - Poubelles, stérilisateur de couteaux, Conteneurs plastique, Conteneur-poubelle acier inox.*

**101 - 120**



**Secamanos alta velocidad**  
**Carcasa ABS blanco. Potencia 2050W. Velocidad 95 m/sg**

High speed hand dryer  
 White ABS frame. Power 2050W. Speed 95 m/sg.

Sèche-mains à grande vitesse  
 Carcasse ABS blanc. Puissance 2050W. Vitesse 95 m/sg.

Ref.	Medidas Size Dimensions
SM-700	30 x 22 x 68,5 cm

SECAMANOS | HAND DRYER | SÈCHE MAINS



**Secamanos**  
**Control: célula de infrarrojos por proximidad. Caudal Aire : 225 m3/h. Interruptor aire: frío-caliente**

Hand dryer  
 Control: Infra-red cell proximity control. Air-flow: 225 m3/h. Switch: cold or hot air.

Sèche-mains  
 Control: cellule infrarouges par proximité. Débit air: 225 m3/h. Interrupteur: air froid ou chaud.



**Secamanos**  
**Control: célula de infrarrojos por proximidad. Caudal aire: 270 m3/h. Carcasa: acero satinado**

Hand dryer  
 Infra-red cell proximity control. Air-flow: 270 m3/h. Frame: Satin finish steel

Sèche mains  
 Contrôle: cellule infrarouges par proximité. Debit air: 270m3/h. Carcasse: acier satiné

Ref.	Medidas Size Dimensions	Voltaje (V) Voltage (V)	Peso Weight Poids
SM-5	14 x 27 x 22 cm	220	2,4 kg

Ref.	Medidas Size Dimensions	Voltaje (V) Voltage (V)	Peso Weight Poids
SM-6	20 x 26 x 21 cm	220	6,26 kg



**Portabobinas plegable suelo acero-inox**  
**Tipo de papel celulosa ref. PB-10**

Stainless steel foldable standing paper reel holder  
 Paper type : cellulose ref. PB-10

*Porte bobines pliant sol acier inox*  
*Type papier: cellulose réf. PB-10*

Ref.	Medidas Size Dimensions
PB-1	40 x 45 x 83 cm



**Portabobinas mural y sobremesa acero-inox**  
**Tipo de papel : celulosa ref. PB-10**

Stainless steel foldable standing paper reel holder  
 Paper type: cellulose ref. PB-10

*Porte bobines mural/dessus de table acier inox*  
*Type papier: cellulose réf. PB-10*

Ref.
PB-1-M



**Portarrollos higiénico inox**

Cellulose paper dispenser  
 Stainless steel hygienic paper roll holder

*Porte rouleaux hygiénique inox*

Ref.	Diámetro Diameter Diamètre	Largo Long Longueur
PB-2	Ø 25 cm	11,5 cm



**Portarrollos higiénico epoxi blanco**  
**Eje 4,5. Tipo de papel : celulosa ref. PB-30**

White epoxy hygienic paper roll holder  
 Axis 4,5 cm. Paper type : cellulose ref. PB-30

*Porte rouleaux hygiénique époxy blanc*  
*Axe 4,5 cm. Type papier : cellulose réf. PB-30*

Ref.	Diámetro Diameter Diamètre	Largo Long Longueur
PB-3	Ø 25 cm	11,5 cm



**Portarrollos higiénico WC**  
**Con visor.**

Hygienic paper roll holder  
 With visor.

*Porte rouleaux hygiénique*  
*Avec viseur.*

Ref.	Medidasz Size Dimensions	Color Colour Couleur
PB-21	32,5 x 30,5 x 13 cm	○
PB-21N	32,5 x 30,5 x 13 cm	●



**Dispensador de papel tipo mecha**  
**Tipo de papel : celulosa ref. PB-50**

Mecha paper dispenser  
 Paper type : cellulose ref. PB-50

*Distributeur de papier de type mèche*  
*Type papier : cellulose réf. PB-50*

Ref.	Medidas Size Dimensions
PB-9	26,5 x 35 cm



**Dispensador papel tipo mecha**  
**Con visor.**

Mini mecha paper dispenser  
 With viewer.

*Dispensateur de papier de type mèche*  
*Avec viseur*

Ref.	Medidas Size Dimensions	Color Colour Couleur
PB-24	32 x 21 x 22 cm	○
PB-24N	32 x 21 x 22 cm	●



**Dispensador papel tipo mecha**  
**Tipo papel: ref. PB-50**

Mecha paper dispenser

*Distributeur de papier de type mèche*  
*Type papier : cellulose ref. PB-50*

Ref.	Diámetro Diameter Diamètre	Altura Height Hauteur
PB-12	Ø 32 cm	25 cm



**Dispensador toallitas Z/Z acero inox**  
**Tipo de papel : ref. PB-70**

Z/Z folded towel dispenser  
 Paper type : ref. PB-70

*Distributeur lingettes Z/Z*  
*Type papier: ref. PB-70*

Ref.	Medidas Size Dimensions
PB-8	33 x 26,5 x 12 cm



**Dispensador toallitas Z/Z epoxi blanco**  
**Tipo de papel : ref. PB-70**

Z/Z folded towel dispenser  
 Paper type : ref. PB-70

*Distributeur lingettes Z/Z*  
*Type papier : ref. PB-70*

Ref.	Medidas Size Dimensions
PB-7	31 x 26,5 x 12 cm



**Dispensador toallitas Z/Z ABS**  
**Con visor.**

Z/Z towels dispenser ABS  
 With viewer.

*Dispensateur lingettes ZZ ABS*  
*Avec viseur.*

Ref.	Medidas Size Dimensions	Color Colour Couleur
PB-22	37 x 27,5 x 13,5 cm	○
PB-22N	37 x 27,5 x 13,5 cm	●



**Dispensador de papel tipo mecha mini**  
**Con visor**

Mini mecha paper dispenser  
 With viewer

*Dispensateur de papier de type mèche mini*  
*Avec viseur*

Ref.	Medidas Size Dimensions	Color Colour Couleur
PB-23	14 x 16 x 29 cm	○
PB-23N	14 x 16 x 29 cm	●





**Dispensador de papel tipo mecha mini**  
**Tipo de papel : celulosa ref. PB-40**

Mini mecha paper dispenser  
 Paper type : cellulose ref. PB-40

*Distributeur de papier de type mèche*  
*Type papier : cellulose réf. PB-40*

Ref.	Medidas Size Dimensions
PB-11	15 x 27 cm

PAPEL CELULOSA | CELLULOSE PAPER | PAPIER CELLULOSE



**Bobina mecha 2 capas**

Roll of 2-layer cellulose paper

*Bobine cellulose 2 épaisseurs*

Ref.	Largo Long Longueur	Unidades Units Unités
PB-40	65 m	12
PB-50	180 m	6

**Bobina celulosa industrial 2 capas**

Roll of 2-layer industrial paper

*Rouleau cellulose industrielle 2 épaisseurs*

Ref.	Largo Long Longueur	Unidades Units Unités
PB-10	500 m	2

**Rollo papel higiénico dos capas**

Reel of 2-layer hygienic paper

*Bobine cellulose hygiénique 2 épaisseursZ*

Ref.	Largo Long Longueur	Unidades Units Unités
PB-30	150 m	18

**Totallitas Z/Z**  
**200 uds x 20 paquetes**

Z/Z folded towel  
 200 units x 20 packs

*Lingettes Z/Z*  
*200 units x 20 paquet*

Ref.
PB-70



**Dosificador de jabón luxe**

Deluxe soap dispensers

*Doseur de savon luxe*

Ref.	Medidas Size Dimensions	Capacidad Capacity Capacité
D-1	12 x 11 cm	1 l



**Dosificador de jabón**

Soap dispenser

*Doseur de savon*

Ref.	Diámetro Diameter Diamètre	Altura Height Hauteur	Capacidad Capacity Capacité
D-2	Ø 13 cm	24 cm	2 l



**Dosificador de jabón  
Color blanco**

Soap dispenser  
White colour

*Doseur de savon  
Couleur blanc*

Ref.	Medidas Size Dimensions	Capacidad Capacity Capacité
D-4-B	9 x 10 x 22,5 cm	1 l



**Dosificador jabón cromado**

Soap dispenser chrome

*Doseur de savon chromé*

Ref.	Medidas Size Dimensions	Capacidad Capacity Capacité
D-4-C	9 x 10 x 22,5 cm	1 l



**Dosificador jabón  
Color blanco o negro. Con visor**

Soap dispenser  
White or black colour. With viewer

*Doseur de savon  
Couleur blanc ou noir. Avec viseur*

Ref.	Medidas Size Dimensions	Capacidad Capacity Capacité
D-7	13 x 9,5 x 21,5 cm	0,8 l
D-7-N	13 x 9,5 x 21,5 cm	0,8 l



**Dosificador jabón**

Soap dispenser

*Doseur de savon*

Ref.	Medidas Size Dimensions	Capacidad Capacity Capacité
D-8	11,6 x 5,8 x 17,5 cm	0,8 l



**Dosificador de jabón electrónico**  
**Color blanco**

Electronic soap dispenser  
White colour

*Doseur de savon*  
*Couleur blanc*

Ref.	Medidas Size Dimensions	Capacidad Capacity Capacité
D-11	14 x 11,8 x 23,4 cm	1 l

**GRIFO-CAÑO ELECTRÓNICO | TAP WITH ELECTRONIC SPOUT | ROBINET ÉLECTRONIQUE**



**Grifo con kit electrónico**  
**Sensor infrarrojo.**

Tap with electronic kit  
Infrared sensor.

*Robinet avec kit électronique*  
*Senseur infrarouge.*

Ref.	Voltaje (V) Voltage (V) Voltage (V)	Tensión de trabajo (V) Working voltage (V) Tension de travail (V)
LM-10	220	12

**Grifo con kit electrónico pilas**  
**Grifo un agua. Sensor infrarrojo. 4 pilas**  
**AA de 1,5V**

Tap with battery powered electronic kit  
Single water tap. Infrared sensor. Four 1,5V  
AA batteries.

*Robinet avec kit électronique à piles*  
*Robinet 1 eau. Senseur infrarouge. 4 piles*  
*AA de 1,5V*

Ref.	Tensión de trabajo (V) Working voltage (V) Tension de travail (V)
LM-10-P	6





**Caño giratorio eco**

Eco swivel spout

*Bec giratoire éco*

Ref.

LM-1-2

**Válvula mezcladora 2 aguas**

Double water mixer valve

*Valve mélangeuse 2 eaux*

Ref.

LM-11

**Caño giratorio**

Swivel spout

*Bec giratoire*

Ref.

LM-1-3

**Pedal 1 agua**

Single water pedal

*Pédale 1 eau*

Ref.

LM-2-1

**Pedal 2 aguas**

Double water pedal

*Pédale 2 eaux*

Ref.

LM-2-2

**Pulsador temporizador**

Press button timer

*Bouton poussoir minuterie*

Ref.

LM-1-1



**Grifo ducha extensible de un agua.  
Piña blanca.**

Single extendable shower tap.  
White shower head

*Robinet douche extensible une eau.  
Pomme blanche.*

Ref.

LM-21



**Grifo ducha extensible de dos aguas.  
Piña blanca.**

Double extendable shower tap.  
White shower head

*Robinet douche extensible deux eaux.  
Pomme blanche.*

Ref.

LM-22



**Grifo ducha extensible de un agua  
Piña negra**

Single extendable shower tap  
White shower head

*Robinet douche extensible une eau  
Pomme noire.*

Ref.

LM-23



**Mural dos aguas**

Double water wall tap

*Robinet mural deux eaux*

Ref.

LM-26

**Grifo ducha extensible de dos aguas  
Piña negra**

Double extendable shower tap  
White shower head

*Robinet douche extensible deux eaux.  
Pomme noire*

Ref.

LM-24



**Caño giratorio con monomando codo  
Acoplable para grifos ducheta**

Single lever mixer wall tap with swivel spout

Robinet mural à bec giratoire mitigeur

Ref.

LM-27

**Flexo ducheta, 120 cm**

Hose, 120 cm

Tuyau, 120 cm

Ref.

Para  
For  
Pour

LM-21-2

LM-21, LM-22

**Flexo ducheta, 120 cm, transparente**

Hose, 120 cm, transparent

Tuyau, 120 cm, transparent

Ref.

Para  
For  
Pour

LM-23-2

LM-23, LM-24

**Soporte pared y piña**

Wall holder and head shower

Support de mur et robinet de douche

Ref.

Para  
For  
Pour

LM-21-3

LM-21, LM-22, LM-23, LM-24

**Muelle para flexo ducha**

Spring for hose

Ressort pour tuyau

Ref.

Para  
For  
Pour

LM-21-4

LM-21, LM-22, LM-23, LM-24



**Piña ducheta para ref. LM-21 y LM-22**

Shower head adaptable to ref. LM-21 and LM-22

*Pomme de douche pour ref. LM-21 et LM-22*

Ref.

LM-21-1

**Piña ducheta para ref. L-23 y LM-24**

Shower head for ref. LM-23 and LM-24

*Pomme de douche pour réf. LM-23 et LM-24*

Ref.

LM-23-1

**Caño giratorio acoplable para grifos ducha.**

Revolving spout can be fitted to shower taps

*Bec giratoire adaptable pour robinets douche*

Ref.

LM-25

**LAVAMANOS | WASHBASIN | LAVE-MAINS**



**Lavamanos inox con pulsador de pie Mezclador agua fría y caliente. Caño giratorio. Alto mas 30 cm de PETO**

Stainless steel washbasin with foot operated push button  
Cold and hot warer mixer. Swivel spout.

*Lave-mains inox avec bouton-poussoir actionné par le pied  
Mélangeur eau froide et chaude. Bec giratoire.*

Ref.

LM-1

Medidas  
Size  
Dimensions

45 x 45 x 86 cm



**Lavamanos inox con pedal  
Mezclador agua fría y caliente. Caño fijo.**

Stainless steel washbasin with pedal  
Cold and hot water mixer. Fixed spout.

*Lave-mains inox avec pédale  
Mélangeur eau froide et chaude. Bec fixe.*

Ref.	Medidas Size Dimensions
LM-2	45 x 45 x 85 cm

**Lavamanos inox con 2 pedales  
Mezclador agua fría y caliente.**

Stainless steel washbasin with 2 pedals  
Cold and hot water mixer.

*Lave-mains inox. avec 2 pédale  
Mélangeur eau froide et chaude*

Ref.	Medidas Size Dimensions
LM-2-P	45 x 45 x 85 cm



**Lavamanos inox mural  
Con mezclador. Pulsador de rodilla. Caño  
giratorio**

Wall stainless steel washbasin  
With mixer. Knee push button. Swivel spout.

*Lave-mains inox mural  
Avec mixeur. Bouton poussoir genou. Bec  
giratoire.*

Ref.	Medidas Size Dimensions
LM-4	40 x 30 x 20 cm

**Peto para ref. LM-4**

Guard for ref. LM-4

*Plastron pour réf. LM-4*

Ref.
LMP-4



**Lavamanos inox mural  
Pulsador de rodilla. Mezclador agua fría y  
caliente. Caño fijo.**

Wall stainless steel washbasin  
Knee push button. Cold and hot water  
mixer. Fixed spout.

*Lave-mains inox mural avec mélangeur  
Bouton poussoir genou. Mélangeur eau  
froide et chaude. Bec fixe.*

Ref.	Medidas Size Dimensions
LM-5	45 x 45 x 20 cm

**Peto para ref. LM-2, LM-5**

Guard for ref. LM-2, LM-5

*Plastron pour réf. LM-2, LM-5*

Ref.
LMP-5





**Papelera rejilla, acero-inox**

Grille waste paper basket, stainless steel

*Poubelle rejilla, acier-inox*

Ref.	Medidas Size Dimensions
A-95	60 x 7,5 x 22 cm



**Portacuchillos protegido, acero-inox  
Con tres ranuras para cuchillos y chaira  
ovalada-redonda**

Encased knife holder, stainless steel  
Three grooves for knives and oval  
professional sharpener

*Porte couteaux et fusil ovale rond, acier inox  
Avec trois rainures pour couteaux et fusil  
ovale rond*

**Papelera, acero inox**

Waste paper bin, stainless steel

*Poubelle, acier inox*

Ref.	Medidas Size Dimensions
EC-10	38 x 9 x 38 cm

Ref.	Medidas Size Dimensions
A-90	33 x 13 x 27,5 cm



**Esterilizador de cuchillos por ozono  
Acero-inox, Duración aconsejable 15 minutos**

Ozone Knife steriliser  
Stainless steel, Recommended time 15 minutes

*Stérilisateur de couteaux par ozone  
Acier inox, recommandé 15 minutes*

Ref.	Medidas Size Dimensions	Voltaje (V) Voltage (V) Voltage (V)
EC-1	60 x 10 x 35 cm	220 V



**Esterilizador de cuchillos por agua caliente**  
**De acero-inox, resistencia de 750 W estanco y una temperatura aconsejable de 82°.**

Hot water knife steriliser  
Stainless steel, resistance a 750 W watertight and a recommended temperature of 82°.

*Stérilisateur de couteaux par eau chaude*  
*Acier inox, résistance 750 W étanche, température recommandée 82°.*

Ref.	Medidas Size Dimensions	Voltaje (V) Voltage (V) Voltage (V)
EC-5-45	35 x 10 x 45 cm	220

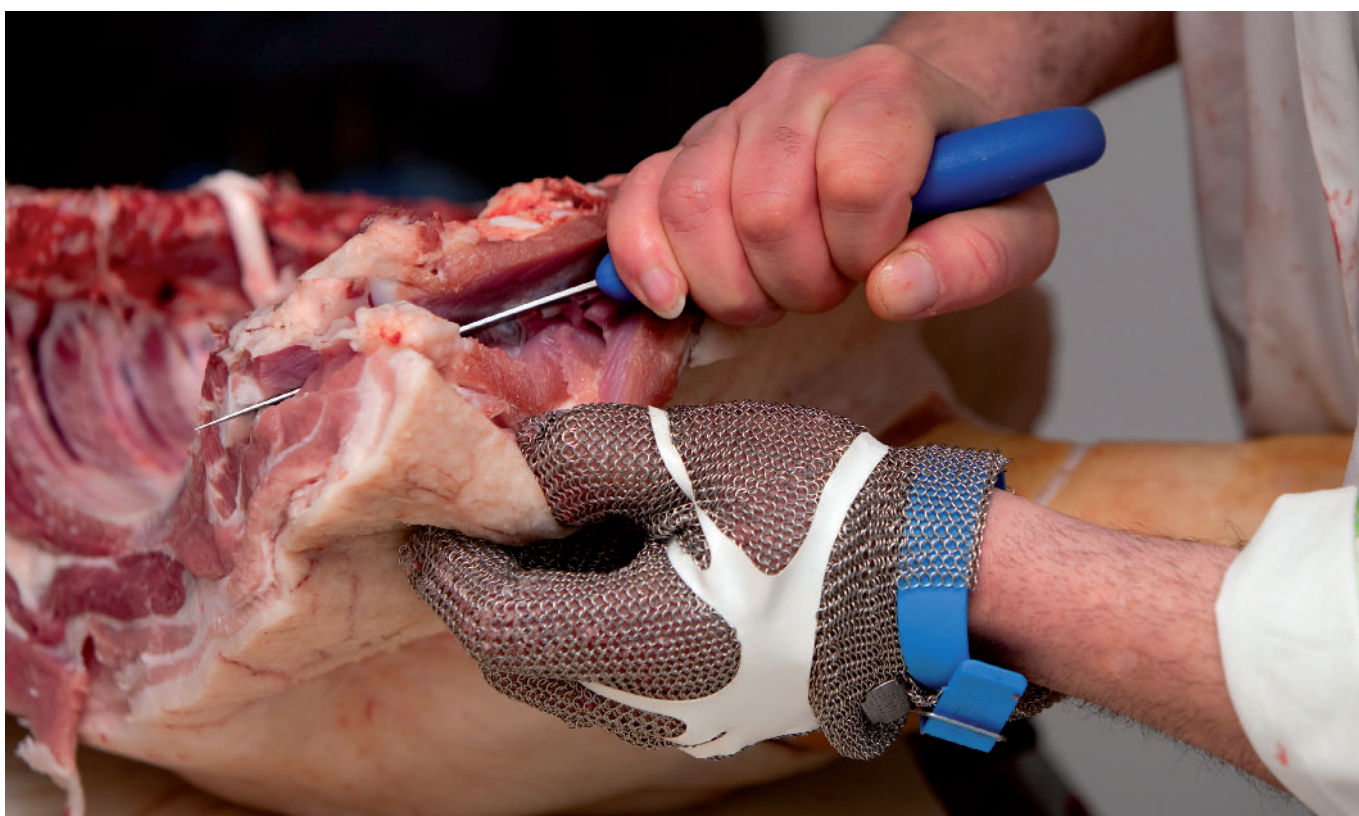



**Armario esterilizador por lámpara de ozono  
2 barras de imán. Puerta de metacrilato transparente para poder  
acceder totalmente a su interior, acero inox**

Ozone lamp steriliser cabinet  
Two-bar magnet. Transparent methacrylate door for easy access,  
stainless steel.

*Armoire stérilisation par lampe d'ozone  
2 barre aimant. Porte en méthacrylate transparent pour pouvoir  
accéder complètement à l'intérieur, acier inox.*

Ref.	Medidas Size Dimensions	Voltaje (V) Voltage (V) Voltage (V)
EC-35	35 x 58 x 12 cm	220

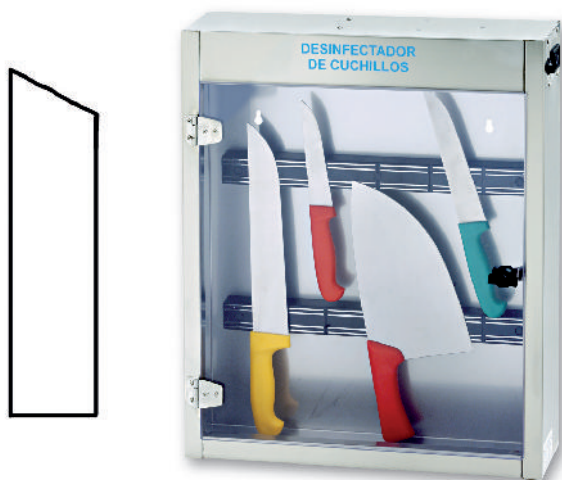

**Armario esterilizador por lámpara de ozono  
2 barras de imán. Puerta de metacrilato para poder acceder  
totalmente a su interior, acero-inox.**

**Techo inclinado**

Ozone lamp steriliser cabinet  
Two-bar magnet. Transparent methacrylate door for easy access,  
stainless steel.

Sloping top

*Armoire stérilisation par lampe d'ozone  
2 barre aimant. Porte en méthacrylate transparent pour pouvoir  
accéder complètement à l'intérieur, acier-inox.*

*Toit incliné*

Ref.	Medidas Size Dimensions	Voltaje (V) Voltage (V) Voltage (V)
EC-55	47 x 58 x 12 cm	220



**Armario esterilizador por lámpara de ozono  
4 barras de imán. Puerta de metacrilato transparente para poder  
acceder totalmente a su interior, acero inox.**

**Techo inclinado**

Ozone lamp steriliser cabinet  
4-bar magnet. 2 transparent methacrylate door for easy access,  
stainless steel.

Sloping top

*Armoire stérilisation par lampe d'ozone  
4 barre aimant. 2 porte en méthacrylate transparent pou pouvoir  
accéder complètement à l'intérieur, acier-inox*

*Toit incliné*

Ref.	Medidas Size Dimensions	Voltaje (V) Voltage (V) Voltage (V)
EC-105	100 x 59 x 12 cm	220



**Armario esterilizador ultravioleta**  
**Soporte inox 10 cuchillos. Puerta plexiglas transparente ahumado. Lámpara: UVC 15W. Temporizador: reloj 0 a 2 horas. Duración aconsejada 1h 30. Acero-inox.**

UV steriliser cabinet  
 Stand: stainless steel 10 knives. Door: transparent smoked Plexiglas.  
 Lamp: UVC 15W. Timer: 0 to 2 hrs clock. Recommended duration: 1h 30. Stainless steel.

*Armoire stérilisatrice ultraviolette*  
*Support: inox 10 couteaux. Porte: plexiglas transparent teinté.*  
*Lampe: UVC 15W. Minuterie: horloge 0 à 2h. Durée recommandée: 1h 30. Acier-inox*

Ref.	Medidas Size Dimensions	Voltaje (V) Voltage (V) Voltage (V)
ECU-25	35 x 12,5 x 57,5 cm	220

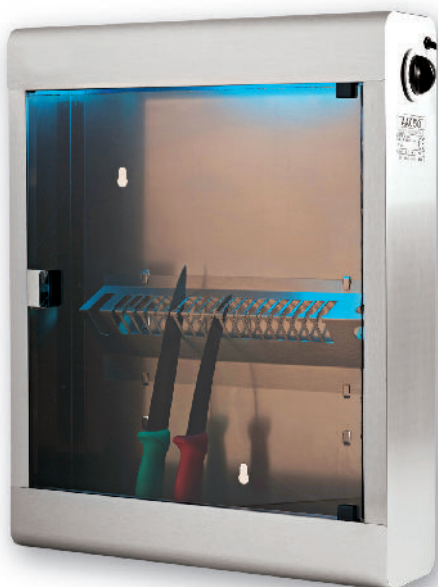

**Armario esterilizador ultravioleta**  
**Soporte: inox 20 cuchillos. Puerta: plexiglas transparente ahumado. Lámpara: UVC 15W. Temporizador: reloj 0 a 2h. Duración aconsejada: 1h 30. Acero-inox.**

UV steriliser cabinet  
 Stand: stainless steel 20 knives. Door: transparent smoked plexiglas.  
 Lamp: UVC 15W. Timer: 0 to 2 h clock. Recommended duration: 1h 30. Stainless steel.

*Armoire stérilisatrice ultraviolette*  
*Support: inox 20 couteaux. Porte: plexiglas transparent teinté.*  
*Lampe: UVC 15W. Minuterie : horloge 0 à 2h. Durée recommandée 1h 30. Acier Inox.*

Ref.	Medidas Size Dimensions	Voltaje (V) Voltage (V) Voltage (V)
EC-50	44 x 12,5 x 57,5 cm	220



**Armario esterilizador ultravioleta**  
**Soporte: inox 30 cuchillos. Puerta: plexiglas transparente ahumado. Lámpara 2x15W. Temporizador: reloj 0 a 2 horas. Duración aconsejada: 1h 30. Acero-inox.**

UV steriliser cabinet  
 Stand: stainless steel 30 knives. Door: transparent smoked plexiglas.  
 Lamp: 2x15W. Timer: 0 to 2 h clock. Recommended duration: 1h 30. Stainless steel.

*Armoire stérilisatrice ultraviolette*  
*Support: inox 30 couteaux. Porte: plexiglas transparent teinté.*  
*Lampe: 2x15W. Minuterie: horloge 0 à 2h. Durée recommandée: 1h 30. Acier inox.*

Ref.	Medidas Size Dimensions	Voltaje (V) Voltage (V) Voltage (V)
ECU-100	75 x 12,5 x 57,5 cm	220



**Carro contenedor de basura**  
**Tapa abatible con pedal.**

Two-wheel mobile garbage bin  
Pedal lift-top

*Chariot conteneur de déchets*  
*Couvercle rabattable avec pédale.*

Ref.	Medidas Size Dimensions	Capacidad Capacity Capacité	Color Colour Couleur
W-60	50,5 x 44,5 x 70 cm	60 l	<input type="radio"/> <input checked="" type="radio"/>



**Carro contenedor de basura**  
**Tapa abatible con pedal.**

Two-wheel mobile garbage bin  
Pedal lift top.

*Chariot conteneur de déchets*  
*Couvercle rabattable avec pédale.*

Ref.	Medidas Size Dimensions	Capacidad Capacity Capacité	Color Colour Couleur
W-80	50,5 x 44,5 x 84,5 cm	80 l	<input checked="" type="radio"/> <input type="radio"/>



**Carro contenedor de basura**  
**Tapa abatible con pedal.**

Two-wheel mobile garbage bin  
Pedal-lift top.

*Chariot conteneur de déchets*  
*Couvercle rabattable avec pédale.*



Ref.	Medidas Size Dimensions	Capacidad Capacity Capacité	Color Colour Couleur
W-120	55 x 58 x 93 cm	120	<input type="radio"/> <input checked="" type="radio"/> <input type="radio"/> <input type="radio"/> <input type="radio"/> <input type="radio"/> <input type="radio"/>



**Carro contenedor de basura**  
**Tapa abatible con pedal.**

Two-wheel mobile garbage bin  
Pedal-lift top.

*Chariot conteneur de déchets*  
*Couvercle rabattable avec pédale.*

Ref.	Medidas Size Dimensions	Capacidad Capacity Capacité	Color Colour Couleur
W-240	74 x 58 x 107 cm	240 l	<input checked="" type="radio"/> <input type="radio"/>



**Cubo de basura con pedal  
Con aro sujeta bolsas. 28 l**

Pedal bin  
With hoop holds bags. 28 l

*Poubelle à pédale  
Avec cerceau détient des sacs. 28 l*

Ref.	Medidas Size Dimensions	Color Colour Couleur
W-28	33 x 35 x 49,5 cm	○



**Carro contenedor de basura  
Tapa abatible con pedal.**

Two-wheel mobile garbage bin  
Pedal lift top.

*Chariot conteneur de déchets  
Couvercle rabattable avec pédale.*

Ref.	Medidas Size Dimensions	Capacidad Capacity Capacité	Color Colour Couleur
W-81	55 x 58 x 93 cm	80 l	○

**CONTENEDORES - PAPELERAS ACERO-INOXIDABLE | BINS - STAINLESS STEEL CONTAINERS-BINS | CONTENEUR-POUBELLE ACIER INOX**



**Papelera basculante acero-inox  
Tapa basculante. Parte superior extraíble**

Stainless steel container  
Lift-top. Removable upper part

*Conteneur acier inox  
Couvercle basculant. Partie supérieure amovible*

Ref.	Medidas Size Dimensions	Capacidad Capacity Capacité
WI-35	30 x 20 x 70 cm	35 l



**Papelera basculante acero-inox**  
**Tapa basculante. Parte superior extraible**

Stainless steel container  
Lift-top. Removable upper part

*Conteneur acier inox*  
*Couvercle basculant. Partie supérieure amovible*

Ref.	Medidas Size Dimensions	Capacidad Capacity Capacité
WI-75	40 x 30 x 90 cm	75 l



**Contenedor acero-inox**  
**Tapa con pedal. Puerta frontal para extraer bolsa. Asa H 72**

Stainless steel container  
Pedal-lift top. Frontal door for bag removal. Handle H 72

*Conteneur acier inox*  
*Couvercle avec pédale. Porte avant pour extraire le sac. Asa H 72*

Ref.	Medidas Size Dimensions	Capacidad Capacity Capacité
WI-70	46 x 36 x 72 cm	70 l



**Contenedor acero-inox**  
**Tapa con pedal. Puerta frontal para extraer bolsa. Asa H 92**

Stainless steel container  
Pedal-lift top. Frontal door for bag removal. Handle H 92

*Conteneur acier inox*  
*Couvercle avec pédale. Porte avant pour extraire le sac. Asa H 92*

Ref.	Medidas Size Dimensions	Capacidad Capacity Capacité
WI-90	46 x 36 x 92 cm	90 l



**Contenedor acero-inox**  
**Tapa con pedal**

Stainless steel container  
 Pedal-lift top

*Conteneur acier inox*  
*Couvercle avec pedale*

Ref.	Diámetro Diameter Diamètre	Altura Height Hauteur	Capacidad Capacity Capacité
WI-110	Ø 40 cm	86 cm	110 l



**Contenedor acero-inox**  
**Tapa con pedal. Tapa extraíble**

Stainless steel container  
 Pedal-lift top. Removable top

*Conteneur acier inox*  
*Couvercle avec pédale. Couvercle amovible*

Ref.	Diámetro Diameter Diamètre	Altura Height Hauteur	Capacidad Capacity Capacité
WI-60	Ø 40 cm	60 cm	60 l





**Indicadores de turno, Expendedores de tickets, Impresora de tickets, Rollo tickets, Exterminadores de insectos, Detector contador billetes - monedas, Reloj-temperatura**

---

Queue indicators, Ticket dispenser, Tickets printer, Ticket roll, Insect exterminator, Counter detector bill - coin, Clock - temperature

---

*Indicateur de numero, Dispensateu tickets, Imprimante tickets, Rouleaux de tickets, Exterminateur d'insectes, Compteur détecteur billets - monnaie, Horloge - température*

**121 - 134**



**Indicador de turno**  
**Visor de dos dígitos con mando a distancia.**

Queue indicator  
 Two-digit screen with remote control.

*Indicateur de numéro*  
*Visseur à deux chiffres avec commande à distance*

Ref.	Medidas Size Dimensions	Altura dígitos (cm) Digits height (cm) Hauteur chiffres (cm)	Voltaje (V) Voltage (V) Voltage (V)
IT-5-MD	30 x 26 cm	13	220



**Indicador de turno**  
**Visor de dos dígitos y mando a distancia con visor.**

Queue indicator  
 Two-digit screen with remote control with screen.

*Indicateur de numéro*  
*Visseur à deux chiffres et commande à distance avec viseur*

Ref.	Medidas Size Dimensions	Altura dígitos (cm) Digits height (cm) Hauteur chiffres (cm)	Voltaje (V) Voltage (V) Voltage (V)
IT-5-MDV	30 x 32 cm	13	220



**Indicador de turno**  
**Visor de dos dígitos con mando con cable.**

Queue indicator  
 Two-digit screen with control pad with cable

*Indicateur de numéro*  
*Visseur à deux chiffres et commande avec fil*

Ref.	Medidas Size Dimensions	Altura dígitos (cm) Digits height (cm) Hauteur chiffres (cm)	Voltaje (V) Voltage (V) Voltage (V)
IT-6	34,5 x 24 cm	12,5	220V

**Indicador de turno**  
**Visor de dos dígitos con mando con cable estanco**

Queue indicator  
 Two-digit viewfinder with remote control with waterproof cable

*Indicateur de numéro*  
*Visseur à deux chiffres avec télécommande avec câble étanche*

Ref.	Medidas Size Dimensions	Altura dígitos (cm) Digits height (cm) Hauteur chiffres (cm)	Voltaje (V) Voltage (V) Voltage (V)
IT-6-E	34,5 x 24 cm	12,5	220V



**Indicador de turno**  
**Visor de dos dígitos con mando con cable. Conexión balanzas Dibal**

Queue indicator  
 Two-digit screen with control pad with cable. Dibal balance connection

*Indicateur de numéro*  
*Visseur à deux chiffres et commande avec fil. Connexion balance Dibal*

Ref.	Medidas Size Dimensions	Altura dígitos (cm) Digits height (cm) Hauteur chiffres (cm)	Voltaje (V) Voltage (V) Voltage (V)
IT-6-B	34,5 x 24 cm	12,5	220V





**Indicador de turno**  
**Visor dos dígitos con mando a distancia**

Queue indicator  
Two-digit screen with remote control

*Indicateur de numéro*  
*Viseur à deux chiffres et commande à distance*

Ref.	Medidas Size Dimensions	Altura dígitos (cm) Digits height (cm) Hauteur chiffres (cm)	Voltaje (V) Voltage (V) Voltage (V)
IT-6-MD	34,5 x 24 cm	12.5	220



**Indicador de turno**  
**Visor dos dígitos con cable y visor, adelanta, retrocede**

Queue indicator  
Two-digit screen with remote control pad with cable and screen, goes forward and back and can select numbers

*Indicateur de numéro*  
*Viseur à deux chiffres et commande à distance avec fil et viseur, avance et recule et sélection numérique*

Ref.	Medidas Size Dimensions	Altura dígitos (cm) Digits height (cm) Hauteur chiffres (cm)	Voltaje (V) Voltage (V) Voltage (V)
IT-6-X	34,5 x 24 cm	12.5	220



**Indicador de turno**  
**Batería 12v. Visor dos dígitos. Mando a distancia**

Queue indicator  
Battery 12V. Two digit-screen. Remote control

*Indicateur de numéro*  
*Viseur à deux chiffres batterie 12 V télécommande.*

Ref.	Medidas Size Dimensions	Voltaje (V) Voltage (V) Voltage (V)	Altura dígitos (cm) Digits height (cm) Hauteur chiffres (cm)
IT-7-MD	28 x 24,5 cm	220V/12V	15



**Indicador de turno**  
**Visor dos dígitos. Mando con cable.**

Queue indicator  
Two-digit screen with control pad with cable

*Indicateur de numéro*  
*Viseur à deux chiffres et commande avec fil*

Ref.	Medidas Size Dimensions	Altura dígitos (cm) Digits height (cm) Hauteur chiffres (cm)	Voltaje (V) Voltage (V) Voltage (V)
IT-8	24,5 x 15 cm	9.5	220



**Indicador de turno**  
**Visor dos dígitos. Mando a distancia.**

Queue indicators  
2 digits screen remote control

*Indicateur de numéro*  
*Viseur à deux chiffres. Télécommande.*

Ref.	Medidas Size Dimensions	Altura dígitos (cm) Digits height (cm) Hauteur chiffres (cm)	Voltaje (V) Voltage (V) Voltage (V)
IT-8-MD	24,5 x 15 cm	9.50	220



**Indicador de turno. Visor 2 dígitos. Mando a distancia.**  
**Kit: pantalla + mando + dispensador rojo + 1 rollo + cartel**

Queue indicators. Two digit screen remote control.  
Kit: screen + control + red dispenser + 1 roll + poster

*Indicateur de numéro. Viseur à deux chiffres. Télécommande.*  
*Kit: écran + contrôle + distributeur rouge + 1 rouleau + poster*



Ref.	Medidas Size Dimensions	Altura dígitos (cm) Digits height (cm) Hauteur chiffres (cm)	Voltaje (V) Voltage (V) Voltage (V)
IT-9-MD	30 x 20 cm	10	220 V

**Indicador de turno.**  
**Visor 3 dígitos, mando con cable**

Queue indicator  
Three-digit screen, control pad with cable.

*Indicateur de numéro*  
*Viseur 3 chiffres, commande avec fil*



Ref.	Medidas Size Dimensions	Altura dígitos (cm) Digits height (cm) Hauteur chiffres (cm)	Voltaje (V) Voltage (V) Voltage (V)
IT-4	34,5 x 24 cm	12.5	220

**Indicador de turno**  
**Visor 3 dígitos con mando a distancia**

Queue indicator  
3 digits screen with remote control

*Indicateur de numéro*  
*Viseur 3 chiffres avec télécommande*



Ref.	Medidas Size Dimensions	Altura dígitos (cm) Digits height (cm) Hauteur chiffres (cm)	Voltaje (V) Voltage (V) Voltage (V)
IT-4-MD	34,5 x 24 cm	12.5	220



**Indicador de turno**  
**Visor 3 dígitos, mando con cable y visor. Adelanta, retrocede y selección numérico**

Queue indicator  
 Three digits screen, control cable pad, goes back and forward.

*Indicateur de numéro*  
*Viseur 3 chiffres, commande avec fil, avance et recule*

Ref.	Medidas Size Dimensions	Altura dígitos (cm) Digits height (cm) Hauteur chiffres (cm)	Voltaje (V) Voltage (V) Voltage (V)
IT-4-X	34,5 x 24 cm	12,5	220



**Indicador de turno**  
**Visor 2 dígitos + 1 dígito punto atención. Mando con visor.**

Queue indicator  
 2+1 digit screen. Control pad with screen.

*Indicateur de numéro*  
*Viseur 2 chiffres avec lieu d'attention*

Ref.	Medidas Size Dimensions	Altura dígitos (cm) Digits height (cm) Hauteur chiffres (cm)	Voltaje (V) Voltage (V) Voltage (V)
IT-10	34,5 x 24 cm	12,95 / 9,5	220

**Mando con visor para ref. IT-10**

Control pad with screen for ref. IT-10

*Commande avec viseur pour réf. IT-10*

Ref.

IT-10-1
---------



**Indicador de turno con punto de atención**  
**Visor 3+1 dígitos. Mando con visor. Base telefónica.**

Queue indicator displaying free counter number  
 3+1 digit screen. Control pad with screen.

*Écran indicateur de numéro avec lieu d'attention*  
*Viseur à 3+1 chiffres.*

Ref.	Medidas Size Dimensions	Altura dígitos (cm) Digits height (cm) Hauteur chiffres (cm)	Voltaje (V) Voltage (V) Voltage (V)
IT-11	34,5 x 24 cm	12,5 x 9,5	220

**Mando con visor para ref. IT-11**

Control pad with screen for ref. IT-11

*Commande avec viseur pour réf. IT-11*

Ref.

IT-11-1
---------



**Indicador de turno**  
**Panel 3 secciones. Visor 2+4 dígitos. Mando con cable.**

Queue indicator  
 3-section panel. 2+4 digits screen. Control pad with cable.

*Indicateur de numéro*  
*Panneau 3 sections. Viseur à 2+4 chiffres. Commande avec fil.*

Ref.	Medidas Size Dimensions	Altura dígitos (cm) Digits height (cm) Hauteur chiffres (cm)	Voltaje (V) Voltage (V) Voltage (V)
IT-30	54 x 40 cm	12,5 + 9,5	220



**Indicador de turno**  
**Panel de 3 secciones. Visor 2+4 dígitos. Mando a distancia.**

Queue indicator  
 Panel 3 secciones. 2+4 digit screen. Remote control.

*Panel 3 sections. Viseur à 2+4 chiffres. Commande à distance.*

Ref.	Medidas Size Dimensions	Altura dígitos (cm) Digits height (cm) Hauteur chiffres (cm)	Voltaje (V) Voltage (V) Voltage (V)
IT-30-MD	54 x 40 cm	12,5 x 9,5	220

INDICADOR TEMPERATURA | TEMPERATURE WARNING | INDICATEUR DE TEMPÉRATURE



**Panel temperatura / humedad**  
**Dígitos 9,5 cm**

Temperature warning  
 Temperature / humidity noticeboard. Digits 9,5 cm

*Indicateur de température*  
*Tableau de température / humidité. Chiffres 9,5 cm.*

Ref.	Medidas Size Dimensions
ITH-95	7 x 32 x 48 cm



**Reloj - temperatura**  
**Carcasa metálica. 4 dígitos 12,5 rojos. Mando a distancia**

Clock - temperature  
 Metal housing. 4 red digits 12.5. Remote control

*Horloge - température*  
*Boîtier en métal. 4 chiffres rouges 12.5. Télécommande*

Ref.	Medidas Size Dimensions
ITR-125	63,5 x 30,5 cm



**Columna epoxi negro para expendedor ET-1  
Incluye cartel.**

Black epoxy stand for ET-1 ticket dispenser

*Colonne époxy noir pour dispensateur ET-1*

Ref.

ET-15



N

**Expendedor impresora térmica  
Ticket hasta 4 secciones**

Thermal printer dispenser  
Ticket up to 4 sections

*Dispensateur d'imprimante thermique  
Ticket jusqu'à 4 sections*

Ref.

ET-100



**Expendedor de tickets**

Ticket dispenser

*Dispensateur tickets*

Ref.	Color Colour Couleur
ET-1-A	●
ET-1-AZ	●
ET-1-B	○
ET-1-N	●
ET-1-R	●
ET-1-V	●



N

**Soporte pie expendedor ET-100**

Food stand dispenser ET-100

*Support pied dispensateur ET-100*

Ref.

ET-100-S

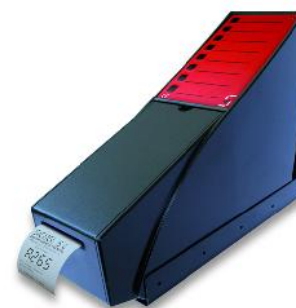

N

**Soporte pared expendedor ET-100**

Wall stand dispenser ET-100

*Support mural dispensateur ET-100*

Ref.

ET-100-P



**Rollos tickets dos dígitos (2000 números)**

Two digits tickets rolls (2000 numbers)

*Rouleaux de tickets deux chiffres (2000 numéros)*

Ref.	Color Colour Couleur	Unidades Units Unités
RT-5-A	●	10
RT-5-AZ	●	10
RT-5-B	○	10
RT-5-R	●	10
RT-5-V	●	10

**Rollos de tickets tres dígitos (2000 números)**

Three digit ticket roll (2000 numbers)

*Rouleaux de tickets (2000 numéros)*

Ref.	Color Colour Couleur	Unidades Units Unités
RT-6-A	●	10
RT-6-AZ	●	10
RT-6-B	○	10
RT-6-R	●	10
RT-6-V	●	10

**EXTERMINADORES DE INSECTOS DESCARGA ELÉCTRICA | ELECTRIC INSECT EXTERMINADOR | EXTERMINATEUR D'INSECTES DÉCHARGE ÉLECTRIQUE**



**Exterminador de insectos**

Posición suspendido ó sobre su base, material de policarbonato.

Electric insect exterminator  
Positioning hanging or standing on its base, material a polycarbonate.

*Exterminateur d'insectes décharge électrique  
Pose suspendu ou sur sa base, matériel polycarbonate.*

Ref.	Medidas Size Dimensions	Voltaje Voltage Voltage	Tensión reja (V) Grid voltage (V) Tension grille (V)	Tubo luz actínica Actinic light tube Tube éclairage actinique	Superficie máxima (m²) Tube maximum surface (m²) Surface maximum (m²)
Z-151	13 x 16 x 34,5 cm	220 V 50Hz	4000	1 x 11W	110





**Exterminador de insectos por descarga eléctrica**  
**Con mando a distancia, posición suspendido ó sobre su base, material ABS-Aluminio.**

Electric insect killer  
 With remote control, positioning can hang on wall or stand on its base, material ABS-Aluminium.

*Exterminateur d'insectes décharge électrique*  
 Avec télécommande, pose suspendu ou sur sa base, matériel ABS-Alumin.

Ref.	Medidas Size Dimensions	Voltaje Voltage Voltage	Tensión reja (V) Grid voltage (V) Tension grille (V)	Tubo luz actínica Actinic light tube Tube éclairage actinique	Superficie máxima (m²) Tube maximum surface (m²) Surface maximum (m²)
Z-420-MD	39 x 30 x 10 cm	220-240 V	2000	2 x 10 W	300
Z-430-MD	49 x 34 x 10 cm	220-240 V 50 HZ	2000	2 x 15W	380
Z-440-MD	64 x 39 x 10 cm	220-240 V 50 HZ	2000	2 x 20W	451

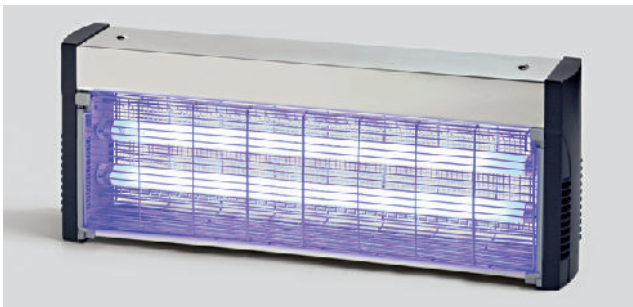

**Exterminador de insectos**  
**Posición suspendido ó sobre su base, material acero-inox.**

Insect exterminator  
 Positioning can hang on wall or stand on its base, material stainless steel.

*Exterminateur d'insectes*  
 Pose suspendu ou sur sa base, matériel acier-inox.

Ref.	Medidas Size Dimensions	Voltaje Voltage Voltage	Tensión reja (V) Grid voltage (V) Tension grille (V)	Tubo luz actínica Actinic light tube Tube éclairage actinique	Superficie máxima (m²) Tube maximum surface (m²) Surface maximum (m²)
Z-600	30 x 28 x 14 cm	220V 50/60Hz	2310V	2 x 11 W	300
Z-700	57 x 28 x 14 cm	220V 50/60Hz	5650	2 x 15W	380
Z-780	69 x 28 x 14 cm	220 V	4000	2 x 40W	600

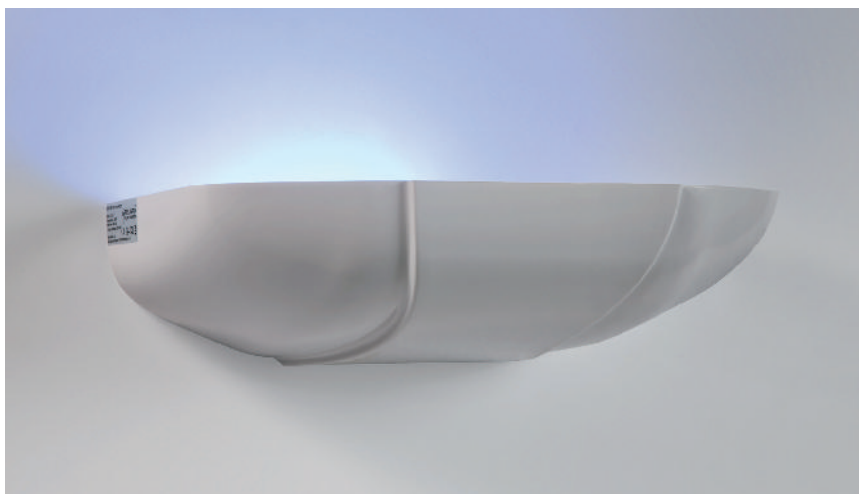

**Trampa adhesiva**  
Para ref. Z-911. Paquete 6 unidades

Adhesive trap  
For ref. Z-911. Pack 6 units

*Piège adhésif*  
*Pour réf. Z-911. 6 unités*

Ref.	Unidades Units Unités
Z-911-A	6

**Exterminador de insectos con trampa adhesiva**  
Lámpara 1x20 W bajo consumo, ABS blanco

Adhesive insect trap  
Lamp 1x20 V, low energy, white ABS

*Exterminateur d'insectes piège adhésif*  
*Lampe 1x20 W, basse consommation, ABS blanc*

Ref.	Color Colour Couleur	Medidas Size Dimensions	Voltaje Voltage Voltage	Lámpara luz actínica Actinic light lamp Lampe éclairage actinique
Z-911	○	49 x 19,7 x 10 cm	220 V	1 x 20 W
Z-911-N	●	49 x 19,7 x 10 cm	220 V	1 x 20 W

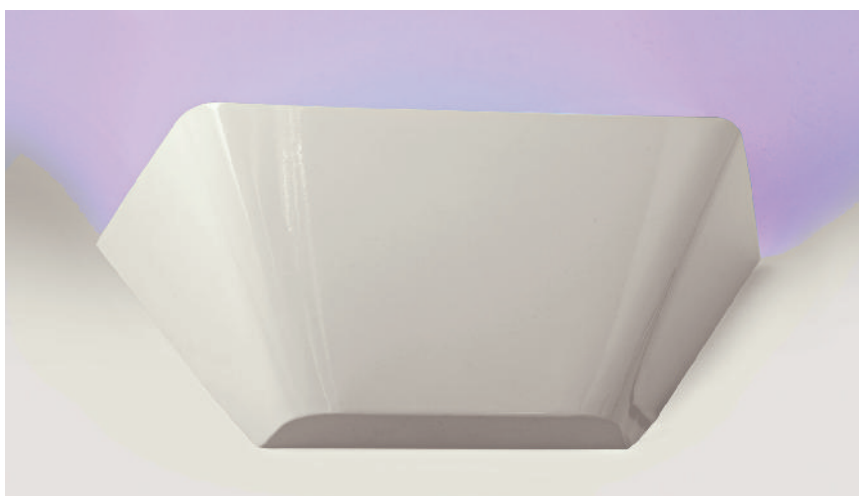

**Lamina adhesiva**  
Para ref. Z-918. Paquete 6 unidades

Adhesive replacement  
For Ref. Z-918, pack 6 units

*Rechange adhésif*  
*Pour réf. Z-918.*

Ref.	Unidades Units Unités
Z-918-A	6

**Exterminador de insectos con trampa adhesiva**  
Posición pared (applique), material metálico Epoxi.

**Recambio adhesiva : ref. Z-918-A**

Adhesive insect trap  
Positioning wall light, material metallic epoxy.

Adhesive replacement : ref. Z-918-A

*Exterminateur d'insectes piège adhésif*  
*Pose mur (applique), matériel métalloque époxy.*

*Rechange adhésif : réf. Z-918-A*

Ref.	Color Colour Couleur	Medidas Size Dimensions	Voltaje Voltage Voltage	Lámpara luz actínica Actinic light lamp Lampe éclairage actinique
Z-918	○	45,5 x 18,7 x 15,5 cm	220 V	1 x 20W
Z-918-N	●	45,5 x 18,7 x 15,5 cm	220	1 x 20W

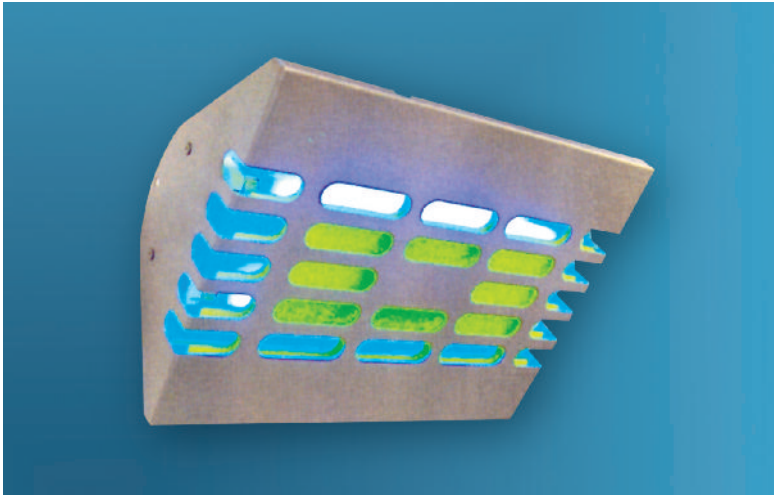

**Exterminador de insectos con trampa adhesiva**  
**Posición suspendido pared, material acero-inox.**

**Recambio adhesiva : ref. Z-950-A**

Adhesive insect trap  
 Positioning hung on wall, material stainless steel.

Adhesive replacement : ref. Z-950-A

*Exterminateur d'insectes piège adhésif*  
*Pose suspendu mur, matériel acier-inox.*

*Rechange adhésif : réf. Z-950-A*

Ref.	Medidas Size Dimensions	Voltaje Voltage Voltage	Tubo luz actínica Actinic light tube Tube éclairage actinique
Z-950	47 x 35,5 x 18,5 cm	220	2 x 15W

**Lamina adhesiva**  
**Para ref. Z-950/Z-955. Paquete 6 unidades**

Adhesive replacement  
 For ref. Z-960. Pack 6 units

*Réchange adhésif*  
*Pour ref. Z-960-A. 6 unités.*

Ref.	Unidades Units Unités
Z-950-A	6



**Exterminador de insectos con trampa adhesiva.**  
**Estanco IP65. Para ambientes con alto nivel de humedad. Posición suspendido, material acero-inox.**

**Recambio adhesivo: ref. Z-960-A**

Adhesive insect trap.  
 Waterproof. Suitable to work under high humidity ambient. Hung position. Stainless Steel made.

Adhesive replacement: ref. Z-960-A

*Exterminateur d'insectes piège adhésif*  
*Imperméable. Adéquat pour fonctionner dans ambient avec haut humidité. Position suspendu.*  
*Fabriqué en acier inoxydable.*  
*Réchange adhésif: réf. Z-960-A*

Ref.	Medidas Size Dimensions	Voltaje Voltage Voltage	Tubo luz actínica Actinic light tube Tube éclairage actinique
Z-960	67 x 32,5 x 18,5 cm	220	2 x 20 W

**Lamina adhesiva**  
**Para ref. Z-960. Paquete 6 unidades**

Adhesive replacement  
 For ref. Z-960-A. Pack 6 units

*Réchange adhésif*  
*Pour ref.Z-960-A. 6 unités*

Ref.	Unidades Units Unités
Z-960-A	6



**Lamina adhesiva**  
**Para ref. Z-930. Paquete 6 unidades**

Adhesive replacement  
 For ref. Z-940. Pack 6 units

*Réchange adhésif*  
*Pour ref. Z-940. 6 unités.*

Ref.	Unidades Units Unités
Z-930-A	6

**Exterminador de insectos con trampa adhesiva dos caras.**  
**Acabado acero inox / ABS**



**Posición suspendido o sobre su base**

**Recambio adhesivo: Z-930-A**

Insect exterminator with two-sided adhesive trap.  
 Stainless steel / ABS made

Position suspended or on its base

Adhesive refill: Z-930-A

*Exterminateur d'insectes avec piège adhésif double face.*  
*Fabriqué en acier inoxydable / ABS*

*Position suspendue ou sur son socle*

*Recharge adhésive: Z-930-A*

Ref.	Medidas Size Dimensions	Voltaje Voltage Voltage	Tubo luz actínica Actinic light tube Tube éclairage actinique
Z-930	57 x 28 x 14 cm	220	2 x 15W

**DETECTOR CONTADOR BILLETES - MONEDAS | COUNTER DETECTOR BILL - COIN | COMPTEUR DÉTECTEUR BILLETS - MONNAIE**



**Detector de billetes electrónico arrastre automático, batería**

Electronic note detector with automatic drag / détecteur, batterie

*Détecteur de billets électronique avec déplacement automatique,*  
*batterie*

Ref.	Voltaje (V) Voltage (V) Voltage (V)
A-530	220 V

**Detector de billetes electrónico arrastre automático**

Electronic note detector with automatic drag

*Détecteur de billets électronique avec déplacement automatique*

Ref.	Voltaje (V) Voltage (V) Voltage (V)
A-531	220 V



**Contador separador monedas EURO**

Coin serter EURO

*Compteur séparateur de monnaie EURO*

Ref.	Voltaje (V) Voltage (V) Voltage (V)
A-540	220 V



**Detector contador billetes distinto valor EURO**

Counteur detector different value bill EURO

*Compteur detecteur billets de valeur différente EURO*

Ref.	Voltaje (V) Voltage (V) Voltage (V)
A-550	220 V



**Detector contador billetes igual valor EURO**

Counteur detector equal value bill EURO

*Compteur detecteur billets du même valeur EURO*

Ref.	Voltaje (V) Voltage (V) Voltage (V)
A-555	220 V



0

7

**Hamburgueseras, Papel celofán, Embutidoras,  
Jamoneras, Jamonero rotatorio 360°, Ganchos,  
Libradores, Pinzas, Molde brochetas,  
Enternecedor carne, Malla y anillas elásticas,  
Protector hueso, Termómetros**

---

Hamburger presses, Cellophane foil, Sausage  
filler, Jamoneras, Rotary Ham holder 360°,  
Hooks, Scoops, Tongs, Brochette mold, Meat  
tenderizer, Elastic mesh and rings, Bone  
protector, Thermometer

---

*Hachoirs, Papiers cellophane, Emboutisseuses,  
Jamoneras, Support de jambon rotatif 360°,  
Crochets, Pelles à main, Pincas, Moule brochettes,  
Attendrisseur, Maille et anneaux élastiques,  
Protecteur d'os, Thermomètre*

**135 - 148**



**Hamburguesera carcasa aluminio de 1 unidad ovalada 11x8**

Aluminium hamburger press, 1 oval shaped unit 11x8

*Hachoir carcasse aluminium pour 1 unité ovale 11x8*

Ref.	Diámetro Diameter Diamètre
MH-1	OVAL 11 x 8 cm



**Hamburguesera aluminio 1 unidad redonda 10 cm diámetro**

Aluminium hamburger 1 unit rounded 13 cm diameter

*Hachoir aluminium 1 unité ronde 10 cm diamètre*

Ref.	Diámetro Diameter Diamètre
MH-1-R	Ø 10 cm



**Hamburguesera carcasa aluminio de 2 unidades ovalada 11x8**

Aluminium hamburger press, 2 oval shaped units 11x8

*Hachoir carcasse aluminium pour 2 unités ovales 11x8*

Ref.	Diámetro Diameter Diamètre
MH-2	OVAL 11 x 8 cm



**Hamburguesera acero-inox de 2 unidades ovalada 11x8**

Stainless steel hamburger press, 2 oval shaped units 11x8

*Hachoir acier inox pour 2 unités ovale 11x8*

Ref.	Diámetro Diameter Diamètre
MH-3	OVAL 11 X 8



**Hamburguesera acero-inox de 4 unidades ovalada 11x8**

Stainless steel hamburger 11x8

*Hachoir acier inox pour 4 unités ovale 11x8*

Ref.	Diámetro Diameter Diamètre
MH-4	OVAL 11 x 8 cm



**Hamburguesera acero-inox 2 unidades redonda**

Stainless steel hamburger press, 2 round units

*Hachoir acier inox pour 2 unités rondes*

Ref.	Diámetro Diameter Diamètre
MH-5	Ø 10 cm



**Hamburguesera aluminio 2 unidades.**

Aluminium hamburger press 2 units.

*Hachoir aluminium 2 unités.*

Ref.	Diámetro Diameter Diamètre
MH-8	Ø 10 cm



**Máquina hamburgesas aluminio 2 unidades. Redonda 6,5 cm diámetro**

Aluminum hamburger machine 2 round units 6,5 cm diameter

*Machine à hamburger aluminium 2 unités ronde 6,5 cm diameter*

Ref.	Diámetro Diameter Diamètre
MH-9	Ø 6,5 cm





**Máquina hamburguesera semi-automática**  
**Molde acero 1 unidad inox. Tipo papel celofán ref. PH-6. Contenedor para papel celofán incorporado. Funcionamiento: mediante brazo de mando que permite de modo sincronizado la compresión y extracción de la hamburguesa.**

Semi-automatic hamburger press  
 Round stainless steel mold for one unit.  
 Cellophane foil type ref. PH-6. Features cellophane foil container. Working: move lever for synchronised compression and removal from the hamburger press.

*Hachoir semi-automatique*  
 Moule en acier inox rond pour 1 unité. Type papier cellophane réf.: PH-6. Conteneur pour papier cellophane incorporé. Fonctionnement: au moyen d'un bras qui permet de façon synchronisée la compression et l'extraction du hamburger.

Ref.	Diámetro Diameter Diamètre
MH-10	Ø 10 cm



**Maquina hamburguesera semi-automática**  
**1 unidad en acero inox. Tipo papel celofán ref. PH-7. Características igual ref. MH-10**

Semi-automatic hamburger press  
 Single round stainless steel mold.  
 Cellophane foil type PH- 7. Features sam as ref. MH-10

*Hachoir semi-automatique*  
 1 moule en acier inox rond. Type papier cellophane réf PH-7. Même caractéristiques ref. MH-10

Ref.	Diámetro Diameter Diamètre
MH-13	Ø 13 cm



**Maquina hamburguesera semi-automática**  
**1 unidad en acero inox. redonda. Tipo papel celofán ref. PH-8. Características igual ref. MH-10**

Semi-automatic hamburger press  
 Single round stainless steel mold.  
 Cellophane foil type PH- 8. Features sam as ref. MH-10

*Hachoir semi-automatique*  
 1 moule en acier inox rond. Type papier cellophane réf PH-8. Même caractéristiques ref. MH-10

Ref.	Diámetro Diameter Diamètre
MH-15	Ø 15 cm



**Hamburguesera**  
**1 unidad**

Hamburger press  
 1 unit.

*Hachoir*  
 1 unité.

Ref.	Diámetro Diameter Diamètre
MH-6	Ø 13 cm



**Hamburguesera**  
**2 unidades.**

Hamburger press  
 2 units.

*Hachoir*  
 2 unités.

Ref.	Diámetro Diameter Diamètre
MH-7	Ø 13 cm

**Molde 1 unidad redonda con expulsor hamburguesa**

1 unit round mould

*Moule 1 unité ronde*

Ref.	Diámetro Diameter Diamètre
MH-25	Ø 5 cm
MH-20	Ø 6,5 cm
MH-21	Ø 10 cm
MH-22	Ø 13 cm
MH-23	Ø 15 cm



**Paquete papel celofán redondo**

Packet of round cellophane foil

*Paquet papier cellophane rond*

Ref.	Diámetro Diameter Diamètre	Unidades Units Unités
PH-3	Ø 5 cm	900
PH-4	Ø 6,5 cm	450
PH-6	Ø 10 cm	350
PH-5	OVAL 11 x 8 cm	450
PH-7	Ø 13 cm	350
PH-8	Ø 15 cm	350



**Separador Interloncheados**

Separator slices

*Tranches de séparateur*

Ref.	Medidas Size Dimensions	Unidades Units Unités
PS-60	160 x 60 mm	500
PS-70	160 x 70 mm	500
PS-80	160 x 80 mm	500



**Embutidoras inox**

Stainless steel sausage fillers

*Emboutisseuses acier inoxydable*

Ref.	Medidas Size Dimensions	Capacidad Capacity Capacité
ME-L5	55 x 19 x 21,5 cm	5 kg
ME-L8	65 x 19 x 21,5 cm	8 kg
ME-L8V	30 x 32 x 79 cm	8 kg



**Embutidoras inox**

Stainless steel sausage fillers

*Emboutisseuses en acier inoxydable*

Ref.	Medidas Size Dimensions	Peso Weight Poids	Capacidad Capacity Capacité
ME-L7	69 x 24 x 24 cm	27 kg	7 l
ME-L14	84 x 28 x 29 cm	35 kg	14 l



**Despiece / Quartering / Dépeçage**

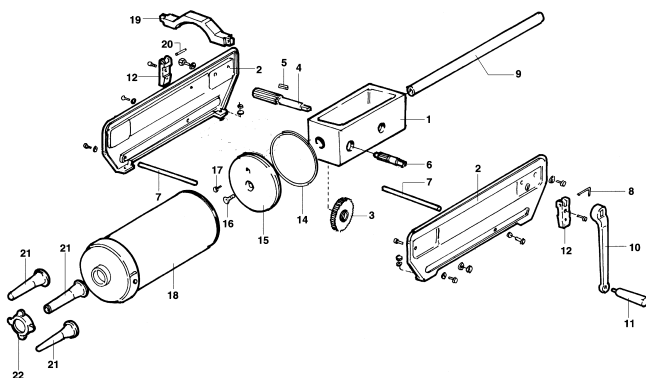

**Medidas / Size / Dimensions**

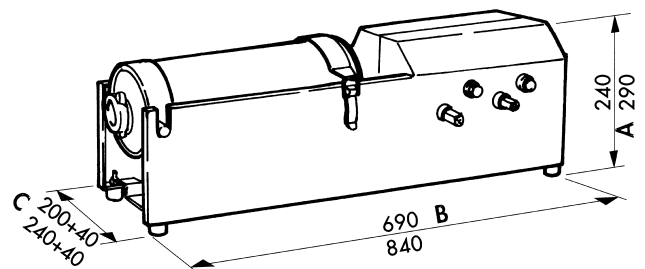

**Juego 4 embudos inyección embutidora**

Set of 4 injection filler funnels

*Ensemble 4 entonnoirs injection emboutisseuses*

Ref.

A-37



**Sujeta jamones  
Rústico, base madera**

Ham holder  
Rustic wooden base

*Présentoir jambons  
Rustique base bois*

Ref.

**SJ-4**



**Sujeta jamón  
Sobremesa o pared - base polietileno**

Ham holder  
Free standing or fixed to wall - polyethylene base

*Serre-jambon  
Sur table ou mur - base polyéthylène*

Ref.

**SJ-5-M**

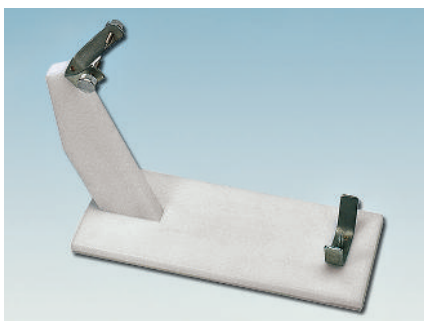

**Sujeta jamones  
Base y brazo polietileno blanco**

Ham holder  
White polyethylene base

*Présentoir jambons  
Base en polyéthylène blanche*

Ref.

**SJ-6-B**



**Sujeta jamones  
Acero inox, soporte regulable**

Ham holder  
Stainless steel fittable support

*Présentoir jambons  
Inox. pied réglable*

Ref.

**SJ-8**



**Sujeta jamones  
Fijo soporte madera**

Ham holder  
Black removable arm, wooden base

*Présentoir jambons  
Bras démontable bois, base bois*

Ref.

**SJ-9**



**Expositor jamones 20 unidades con  
ruedas**

Wheel exhibitor ham 20 units

*Présentoir jambons 20 unités avec roulettes*

Ref.

**SJ-20**

Altura  
Height  
Hauteur

225 cm



**Sujeta jamones Articulado giratorio inox base madera**

Ham holder  
Articulated rotating inox base wood

*Présentoir jambons  
Base articulée tournante inox, base en bois*

Ref.

SJ-10

**Sujeta jamones giratorio inox con base madera.**

Subject based steel rotating wooden ams

*Acier à base de bois objet rotatif jambons*

Ref.

SJ-15



**Sujeta jamones Articulado giratorio 360° inox base polietileno negro**

Ham holder  
Articulated rotating 360° inox base black polyethylene

*Présentoir jambons  
Base articulée tournante 360° inox, base en polyéthylène noir*

Ref.

SJ-16



**Sujeta jamones giratorio 360° inox base madera de encina**

Subject based steel rotating 360° oak wooden ams

*Acier à base de bois de chêne objet rotatif 360° pour jambons*

Ref.

SJ-18

**Mesa jamonera con soporte jamón inox giratorio**

Ham table with stainless rotary ham holder

*Table avec porte-jambon rotatif inox*

Ref.

SJ-500

Medidas  
Size  
Dimensions

60 x 50 x 85 cm



**Mesa jamonera con soporte jamón inox giratorio 360° Encimera madera de encina con dos estantes**

Ham table with stainless rotary 360° ham holder  
Oak wood countertop with two shelves

*Table jambon avec porte-jambon rotatif inox, 60 x 50 x 85 / 120  
Comptoir en chêne avec deux tablettes*

Ref.

SJ-600

Medidas  
Size  
Dimensions

60 x 50 x 85 cm

**Mesa jamonera con soporte jamón inox giratorio 360° Encimera madera de encina con dos estantes y dos ruedas giratorias con freno**

Ham table with stainless rotary 360° ham holder  
Oak wood countertop with two shelves and two rotating wheels with brake

*Table jambon avec porte-jambon rotatif inox, 60 x 50 x 85 / 120  
Comptoir en chêne avec deux tablettes et deux roues tournantes avec frein*

Ref.

SJ-600-R

Medidas  
Size  
Dimensions

60 x 50 x 85 cm





**Cono escurrejamonos**

Ham drain cone

Cône égouttoir à jambon

Ref.	Unidades Units Unités
A-3	6



**Colgador jamones  
12 unidades**

Ham hanger  
12 units

Porte jambons  
12 unités

Ref.
SJ-12



**Cala jamón hueso de vaca**

Ham piercer

Cale jambon

Ref.
A-27



**Cala jamón mango madera**

Ham piercer

Cale jambon

Ref.
A-28



**Cala jamones bolígrafo**

Ham piercer

Cale jambon

Ref.
A-29

**GANCHOS ACERO-INOX | STAINLESS STEEL HOOKS | CROCHETS ACIER-INOX**



**Ganchos acero-inox**

Stainless steel hooks

Crochets acier-inox

Ref.	Largo Long Longueur	Varilla Rod Tige	Unidades Units Unités
G-00	8 cm	4 mm	10
G-0	10 cm	4 mm	10
G-1	12 cm	5 mm	10
G-2	14 cm	5 mm	10
G-3	16 cm	5 mm	10
G-4	18 cm	5 mm	10

**Ganchos acero-inox**

Stainless steel hooks

Crochets acier-inox

Ref.	Largo Long Longueur	Varilla Rod Tige	Unidades Units Unités
G-5	20 cm	5 mm	10
G-6	22 cm	6 mm	10
G-7	20 cm	8 mm	10
G-8	30 cm	8 mm	10
G-9	18 cm	8 mm	10

**Ganchos giratorio acero-inox**

Stainless steel rotating hooks

Giratoire crochets acier-inox

Ref.	Largo Long Longueur	Varilla Rod Tige
G-10	25 cm	11 mm
G-11	30 cm	11 mm
G-12	25 cm	12 mm
G-13	30 cm	12 mm

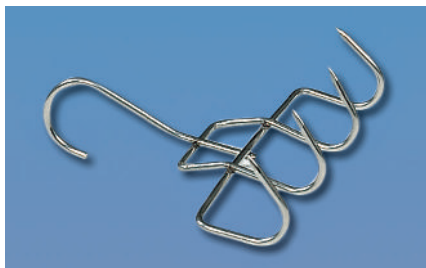

**Gancho 4 puntas**

4-spike hook

*Crochet 4 pointes*

Ref.

**G-14**



**Gancho de pared**

Wall hook

*Crochet mural*

Ref.

Medidas  
Size  
Dimensions

**G-18**

120 x 10

**G-19**

120 x 12



**Gancho salchichero giratorio de 22 cms de altura con 4 brazos de 10 cms.**

Revolving sausage hook of 22 cms height with 10 cms arms

*Crochet à saucisses giratoire de 22 cms d'hauteur avec 4 bras de 10 cms*

Ref.

**G-15**

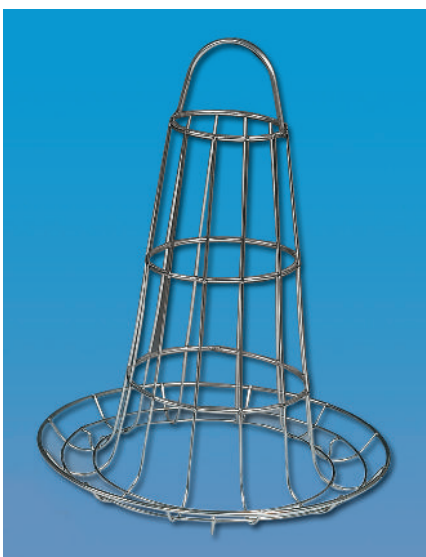

**Torre pirámide salchichera**

Pyramid sausage tower

*Tour pyramide à saucisses*

Ref.

Altura  
Height  
Hauteur

Diámetro  
Diameter  
Diamètre

**G-20**

39 cm

Ø 28 cm



**Librador-cogedor, inox**

Stainless steel scoops

*Pellesà main, inox*

Ref.	Medidas Size Dimensions
A-5-10	19 / 10 x 5 cm
A-5-12	21 / 12 x 6 cm
A-5-16	25 / 16 x 9 cm
A-5-20	29 / 18 x 10 cm
A-5-24	31 / 20 x 11 cm



**Librador - cogedor inyectado**

Plastic scoop

*Pelle à main, plastique*

Ref.	Medidas Size Dimensions
A-4-11	18 / 12 x 6 cm
A-4-14	24 / 16 x 8 cm
A-4-16	28 / 19 x 10 cm
A-4-20	33 / 22 x 11 cm
A-4-24	38 / 26 x 13 cm

**PINZAS, PORTA ROLLS, SOPORTE TICKETS | TONGS, ROLL HOLDERS, TICKET HOLDER | PINCES, PORTE ROLEAUX, SUPPORT TICKET**



**Pinza acero inox con muelle**

Stainless steel tong with spring

*Pince acier inox avec ressort*

Ref.
A-8



**Pinza acero inox. para embutido**

Stainless steel tong for cold meats

*Pince acier inox pour charcuterie*

Ref.
A-20



**Pinza acero inox espina pescado**

Stainless steel tong for fish bone

*Pince acier inox arête poisson*

Ref.
A-23



**Pinza acero inox**

Stainless steel tong

*Pince acier inox*

Ref.	Largo Long Longueur
A-24	24 cm

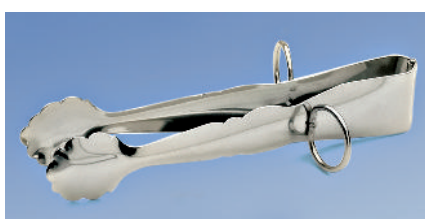

**Pinza acero-inox con anillas**

Stainless steel tong with rings

*Pince acier inox avec anneaux*

Ref.
A-26

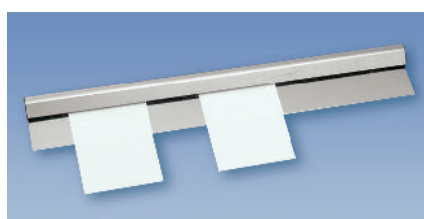

**Porta-notas acer-inox, 60 cm con bolitas**

Stainless steel note holder 60 cm, little balls system

*Porte-notes acier inox 60 cm, système boules*

Ref.
T-360



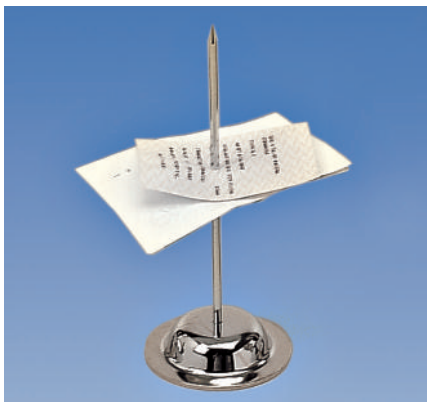

**Soposte para pinchar tickets**

Ticket holder

*Support pour piquer les tickets*

Ref.

PR-25



**Porta rollo hilo**

Thread roll holder

*Porte rouleau fil*

Ref.

PR-20

**MÁQUINA MANUAL PINCHOS | MANUAL BROCHETTE MAKER | MACHINE MANUELLE POUR BROCHETTES**



**Máquina manual pinchos acero inox 2 unidades**

Stainless steel maual brochette maker 2 units

*Machine manuelle inox. pour brochettes 2 unités*

Ref.

A-49

**MOLDE BROCHETAS. PALILLOS | BROCHETTE MOLD. SKEEWERS | MOULE BROCHETTES. BROCHETTES**



**Molde brochetas polietileno para 25 unidades**

Brochette polyethylene mold 25 units

*Moule brochettes de polyéthylène*

Ref.

A-50

Medidas  
Size  
Dimensions

16,5 x 16,5 x 31 cm



**Palillos**

Skewers

*Brochette*

Ref.	Largo Long Longueur	Unidades Units Unités
A-50-15	15 cm	200
A-50-25	25 cm	100
A-50-30	30 cm	100



**Enternecedor carne minibla**

Meat tenderizer

*Attendrisseur manuel*

Ref.

A-15

**MALLA Y ANILLAS ELÁSTICAS | ELASTIC MESH AND RINGS | MAILLE ET ANNEAUX ÉLASTIQUES**



**Malla elástica**

Elastic mesh

*Maille élastique*

Ref.	Tipo Type	Largo Long Longueur
H-12SR	12	50 m
H-14SR	14	50 m
H-16SR	16	50 m
H-18SR	18	50 m
H-20SR	20	50 m

Ref.	Tipo Type	Largo Long Longueur
H-22R	22	50 m
H-24R	24	50 m
H-26R	26	50 m
H-28R	28	50 m



**Anillas elásticas**

Elastic rings

*Anneaux élastiques*

Ref.	Tipo Type	Peso Weight Poids
H-120NV	120	3 kg
H-140NV	140	3 kg

**TUBO PLÁSTICO | PLASTIC TUBE | TUBE EN PLASTIQUE**



**Tubo plastico naranja**

Orange plastic tube

*Orange tube en plastique*

Ref.	Tipo Type
H-E10	10/86
H-E12	12/92
H-E14	14/110
H-E16	16/125
H-E18	18/140





**Protector hueso**

Bone protector

Protecteur d'os

Ref.	Tipo Type	Largo Long
H-P23	23	100 m
H-P33	33	100 m

**Protector hueso pre-corte 7,5**

Precut 7,5 bone protector

Protector 7,5 hueso pre-corte

Ref.	Tipo Type	Largo Long
H-P23-C	23	100 m
H-P33-C	33	100 m

TERMOMETROS | THERMOMETERS | THERMOMÈTRES |

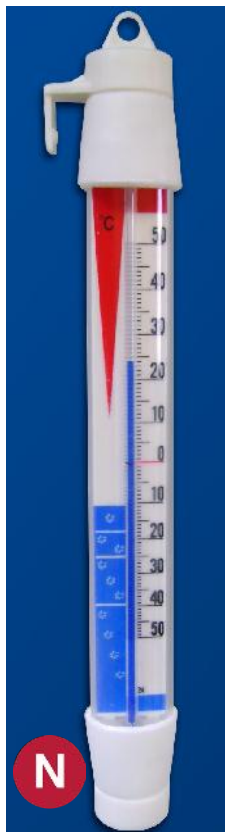

**Termómetro para Frigorífico o Congelador vertical (-50+50°)**

Vertical Thermometer for Refrigerator or Freezer (-50 + 50°)

Thermomètre vertical pour réfrigérateur ou congélateur (-50 + 50°)

Ref.

T-002

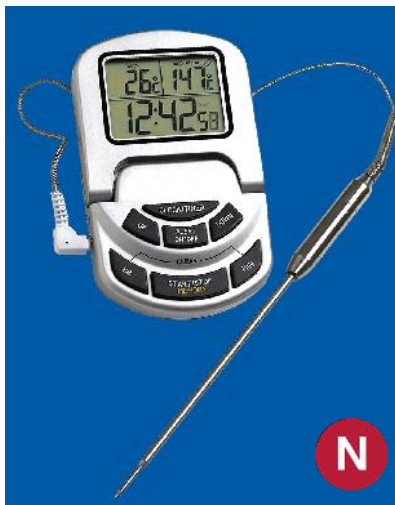

**Termómetro Digital Horno con Sonda (0-300°)**

Digital Thermometer Oven with Probe (0-300°)

Thermomètre numérique Four avec sonde (0-300°)

Ref.

T-003



**Termómetro Asado con Pincho (+55+88°)**

Roast Thermometer with Pin (+55+88°)

Thermomètre Rôti avec Pique (+55+88°)

Ref.

T-005



**Termómetro Aceite con Gancho (0-300°)**

Oil Thermometer with Hook (0-300°)

Thermomètre à huile avec crochet (0-300°)

Ref.

T-007



**Termómetro Digital para Frigorífico o Congelador con Sonda (-50-70°)**

Digital Thermometer for Refrigerator or Freezer with Probe (-50-70°)

Thermomètre numérique pour réfrigérateur ou congélateur avec sonde (-50-70°)

Ref.

T-009



N

**Termómetro Laser de bolsillo (-50+300°)**

Pocket-Size Laser Thermometer (-50 + 300°)

Thermomètre à laser de poche (-50 + 300°)

Ref.

T-012



N

**Termómetro laser modelo Extra (-50+280°)**

Laser thermometer Extra model (-50 + 280°)

Thermomètre laser modèle supplémentaire (-50 + 280°)

Ref.

T-008



N

**Termómetro Frigorífico (-50 +50°)**

Refrigerator Thermometer (-50 + 50°)

Thermomètre de réfrigérateur (-50 + 50°)

Ref.

T-050

**Testador de Aceite (set de 2 tests)**

Oil Tester (set of 2 tests)

Testeur d'huile (ensemble de 2 tests)

Ref.

TA-002



N

0

8

**Cierra bolsas - rollos, Etiquetadoras-rollos,  
Naveteadoras, Caja cobro, Espejos vigilancia,  
Carro servicio - Bandejero, Cestos - carros  
autoservicio, Dispensadores bolsas, Carros  
Gastronorm**

---

Bag-roll sealer, Labellers-rolls, Labelling gun,  
Cash box, Vigilance mirror, Service trolley - tray,  
Self-service basket - trolley, Bags dispensers,  
Gastronorm trolley

---

*Machines ferme sacs, Étiquetteuses-rolls, Pistolet  
à étiqueter, Caisses entregistreuses, Miroir de  
surveillance, Chariot service - Plateau, Panier -  
chariot self-service, Dispensateurs sacs, Chariot  
Gastronorm*

**149 - 160**



**Máquina cierra bolsas plástico blanco**

Bag sealer white plastic

*Machine pour fermer les sacs plastique blanc*

Ref.

CB-606



**Máquina cierra bolsas acero inox  
Con cuchilla para cortar bolsa**

Bag sealer stainless steel  
With bag cutter blade

*Machine pour fermer les sacs acier inox  
Avec lame pour couper le sac*

Ref.

CB-101



**Rollo de PVC 66 x 12**

PVC Rolls 66 x 12

*Rouleaux PVC 66 x 12*

Ref.	Color Colour Couleur	Unidades Units Unités
RB-4-B	○	24
RB-4-A	●	24
RB-4-AZ	●	24
RB-4-R	●	24
RB-4-V	●	24
RB-4-T	⊕	24



**Dispensador celo inyección para referencias RB-4**

Cello tape dispenser injection for references RB-4

*Distributeur scotch injection pour références RB-4*

Ref.

CB-800

**ETIQUETADORAS | LABELLERS | ÉTIQUETTEUSES**



**Etiquetadora una línea 8 dígitos**

Labeller 1 line 8 digits

*Étiquetteuse 1 ligne chiffres*

Ref.

E-4



**Etiquetadora una línea 6 dígitos**

Labeller 1 line 6 digits

*Étiquetteuse 1 ligne 6 chiffres*

Ref.

E-5



**Etiquetadora una línea 6 dígitos**

Labeller 1 line 6 digits

*Étiquetteuse 1 ligne 6 chiffres*

Ref.

E-5-ECO



**Etiquetadora dos líneas 8 dígitos**

Labeller 2 line 8 digits

Étiquetteuse 2 lignes 8 chiffres

Ref.

E-6



**Etiquetadora dos líneas 8 dígitos**

Labeller 2 line 8 digits

Étiquetteuse 2 ligne 8 chiffres

Ref.

E-6-ECO

ROLLOS ETIQUETADORAS | LABELLERS | ÉTIQUETTEUSES

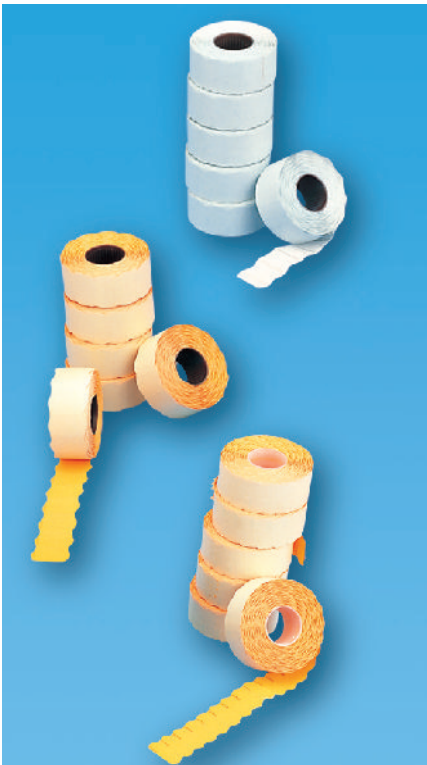

**Rollos etiquetas**

Label rolls

Rouleaux d'etiquettes

Ref.	Medidas Size Dimensions	Color Colour Couleur	Tipo Type Type	Unidades Units Unités
RE-5-B	26 x 12 mm	○	1	8
RE-5-N	26 x 12 mm	●	1	8
RE-6-B	26 x 16 mm	○	2	8
RE-6-N	26 x 16 cm	●	2	8

**Rollo etiquetas dos líneas lote-caducidad**

Label rolls 2 lines expiry date

Label rolls 2 lines date de péremtion

**Rollos etiquetas dos líneas fecha envasado-fecha caducidad**

Label rolls 2 lines packaging date and expiry date

Rouleaux d'étiquettes 2 lignes date d'envaser et péremtion

Ref.	Medidas Size Dimensions	Unidades Units Unités	Ref.	Medidas Size Dimensions	Unidades Units Unités
RE-7	26 x 16 mm	8	RE-8	26 x 16 mm	8





**Naveteadora Dennison homologada**

Labelling gun Dennison approved

*Pistolet à étiquetter Dennison homologué*

Ref.

**N-3**

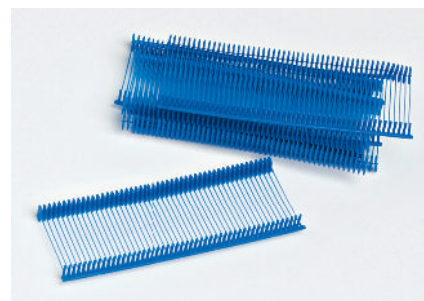

**Navet cárnico standard 25 mm caja 10.000 unidades**

Standard meat tag 25 mm

*Étiquetteuse à viande standard 25 mm*

Ref.

**N-21**

Unidades  
Units  
Unités

10000



**Naveteadora Arrow standard**

Labelling gun Arrow standard

*Pistolet à étiquetter Arrow standard*

Ref.

**N-9**



**Naveteadora P.P. blanco caja 5.000 unidades**

White P.P. tag 40 mm

*Étiquetteuse P.P. blanc 40 mm*

Ref.

**N-22**

Unidades  
Units  
Unités

5000

**Navet cárnico homologado 25 mm caja 5000 unidades**

Approved meat tag 25 mm

*Étiquetteuse à viande homologuée 25 mm*

Ref.

**N-20**

Unidades  
Units  
Unités

5000

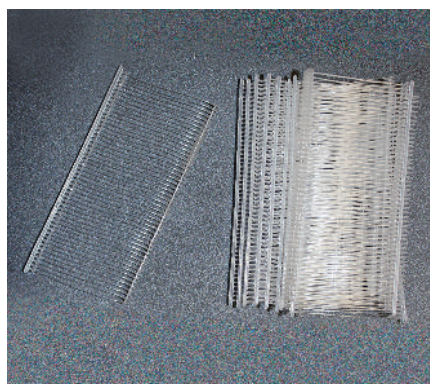

**Aguja Dennison standard 5 unidades**

Standard meat pin Dennison 5 units

*Aiguille à viande Dennison standard 5 unités*

Ref.

**N-30**

Unidades  
Units  
Unités

5

**Aguja Dennison homologada 5 unidades**

Standard meat pin Dennison 5 units

*Aiguille à viande Denisson standard 5 unités*

Ref.

**N-31**

Unidades  
Units  
Unités

5

**Aguja arrow standard 5 unidades**

Standard meat pin arrow 5 units

*Aiguille à viande arrow standard 5 unités*

Ref.

**N-32**

Unidades  
Units  
Unités

5





**Caja monedero acero inox**  
**Con 8 departamentos portamonedas y 4 portabilletes**

Stainless steel cash box  
 With 8 coin compartments and 4 for notes

*Caisse enregistreuse acier inox*  
*Avec 8 départements porte-monnaie et 4 porte-billets*

Ref.	Medidas Size Dimensions
A-13	38 x 38 x 9 cm

**ESPEJOS VIGILANCIA | VIGILANCE MIRROR | MIROIR DE SURVEILLANCE**



**Espejo de vigilancia para interiores**  
**Con fijación a techo ó pared de orientación variable.**

Indoor invigilation mirror  
 Can be fitted to ceiling or wall, adjustable angle.

*Miroir de surveillance pour espaces intérieurs*  
*Avec fixation au plafond ou murale avec orientation variable.*

Ref.	Diámetro Diameter Diamètre
A-19	Ø 60 cm

**Espejo de vigilancia para exteriores**  
**Con fijación a techo ó pared de orientación variable.**

Outdoor invigilation mirror  
 Can be fitted to ceiling or wall, adjustable angle.

*Miroir de surveillance pour espaces extérieurs*  
*Avec fixation au plafond ou murale avec orientation variable.*

Ref.	Diámetro Diameter Diamètre
A-19-EX	Ø 60 cm



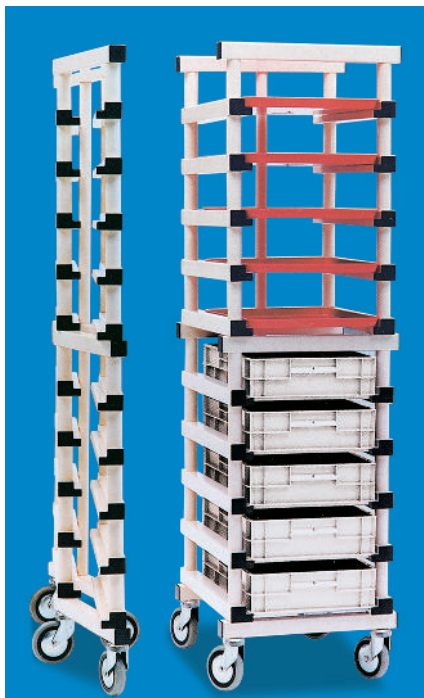

**Carro bandejero plegable**  
**Plegable: 10 guías. 2 ruedas giratorias.**  
**2 ruedas giratorias con stop. Ruedas**  
**cincadas. Ideal para bandeja BI-15 ó**  
**cubeta CC-9/19/21**

Foldable tray trolley  
 Foldable: 10 rails. 2 swivel wheels. Wheels:  
 zinc coated. Ideal for BI-15 tray or CC-  
 9/19/21 deep tray

*Chariot à plateaux-bacs plian*  
*Pliant: 10 guides. 2 roulettes giratoires. 2*  
*roulettes giratoires avec stop. Roulettes:*  
*zinguées. Idéal pour plateau BI-15 ou*  
*cuvette CC-9/19/21*

Ref.	Medidas Size Dimensions	Color Colour Couleur
R-10-G	54 x 65 x 179 cm	●
R-10-BE	54 x 65 x 179 cm	○

**Carro bandejero plegable**  
**Plegable: 10 guías. 2 ruedas giratorias.**  
**2 ruedas giratorias con stop. Ruedas**  
**poliamida. Ideal para bandeja BI-15 ó**  
**cubeta CC-9/19/21**

Foldable tray trolley  
 Foldable: 10 rails. 2 swivel wheels.  
 Wheels: polyamide. Ideal for BI-15 tray or  
 CC-9/19/21 deep tray

*Chariot à plateaux-bacs plian*  
*Pliant: 10 guides. 2 roulettes giratoires. 2*  
*roulettes giratoires avec stop. Roulettes:*  
*polyamide. Idéal pour plateau BI-15 ou*  
*cuvette CC-9/19/21*

Ref.	Medidas Size Dimensions	Color Colour Couleur
R-10-GP	54 x 65 x 179 cm	●
R-10-BEP	54 x 65 x 179 cm	○



**Carro bandejero inox Tipo 60 x 40**  
**20 guías. 2 ruedas giratorias. 2 ruedas**  
**giratorias con stop. Incluido ruedas.**  
**Embalaje desmontado. Ideal para bandeja**  
**BI-15**

Stainless steel tray trolley Type 60 x 40  
 20 rails. 2 swivel wheels. Wheels included.  
 Packaged disassembled. Ideal for BI-15  
 tray

*Chariot à plateaux-bacs inox Type 60 x 40*  
*20 guides. 2 roulettes giratoires. 2 roulettes*  
*giratoires avec stop. Compris roulettes.*  
*Emballage démonté. Idéal pour plateau*  
*BI-15*

Ref.	Medidas Size Dimensions
R-20	46,5 x 63 x 186 cm

**Carro bandejero inox 1/1**  
**20 guías. 2 ruedas giratorias. 2 ruedas**  
**giratorias con stop. Incluido ruedas.**  
**Embalaje desmontado. Ideal para bandeja**  
**BI-15**

Stainless steel tray trolley 1/1  
 20 rails. 2 swivel wheels. Wheels included.  
 Packaged disassembled. Ideal for BI-15  
 tray

*Chariot à plateaux-bacs inox 1/1*  
*20 guides. 2 roulettes giratoires. 2 roulettes*  
*giratoires avec stop. Compris roulettes.*  
*Emballage démonté. Idéal pour plateau*  
*BI-15*

Ref.	Medidas Size Dimensions
R-21	38 x 55 x 186 cm



**Carro bandejero inox 2/1**  
**20 guías. 2 ruedas giratorias. 2 ruedas**  
**giratorias con stop. Incluido ruedas.**  
**Embalaje desmontado.**

Stainless steel tray trolley 2/1  
 20 rails. 2 swivel wheels. Wheels included.  
 Packaged disassembled.

*Chariot à plateaux-bacs inox 2/1*  
*20 guides. 2 roulettes giratoires. 2 roulettes*  
*giratoires avec stop. Compris roulettes.*  
*Emballage démonté.*



Ref.	Medidas Size Dimensions
R-22	58,5 x 67,5 x 186 cm

**Bandejas ABS para carros R-10/R-20**

ABS tray

Plateau ABS



Ref.	Medidas Size Dimensions	Color Colour Couleur
BI-15-B	58,5 x 41 x 2,5 cm	○
BI-15-R	58,5 x 41 x 2,5 cm	●
<b>N</b> BI-15-N	58,5 x 41 x 2,5 cm	●



**Bandejas Pasteleras Acero Inox. / Aluminio**

Stainless steel / aluminum pastry trays



Ref.	Medidas Size Dimensions
BAC-1	60 x 40 x 1 cm
BAL-1	60 x 40 x 1 cm



**Carro de servicio, acero-inox  
2 estanterías. Ruedas: 2 giratorias,  
2 giratorias con stop. Embalaje:  
desmontado**

Service trolley, stainless steel  
2 Shelves. 2 revolving wheels, 2 revolving  
wheels with brake. Package: disassembled

Chariot service, acier inox  
2 Étagères. Roulettes 2 giratoires, 2  
giratoires avec stop. Embalage: démonté

Ref.	Medidas Size Dimensions
R-30	80 x 50 x 93 cm



**Carro de servicio, acero-inox  
3 estanterías. Ruedas: 2 giratorias,  
2 giratorias con stop. Embalaje:  
desmontado**

Service trolley, stainless steel  
3 Shelves. 2 revolving wheels, 2 revolving  
wheels with brake. Package: disassembled

Chariot service, acier inox  
3 Étagères. Roulettes 2 giratoires, 2  
giratoires avec stop. Embalage: démonté

Ref.	Medidas Size Dimensions
R-31	80 x 50 x 93 cm



**Cesto un asa**  
Alta resistencia. Opciones: logotipos y/o otros colores : min. 720 unidades.

1-handle basket  
High resistance. Options: logotypes and/or other colours: min 720 units

*Panier 1 anses*  
Haute resistance. Optionnel: logotypes et/ou autres couleurs: min 720 unités

Ref.	Medidas Size Dimensions	Capacidad Capacity Capacité	Color Colour Couleur
R-2020-AZ	47 x 31 x 30 cm	28	●
R-2020-R	47 x 31 x 30 cm	28	●
R-2020-V	47 x 31 x 30 cm	28	●

**R-2021 Carrito para apilar y mover R-2020**  
Piling and transport kart R-2020  
*Chariot pour empiler et déplacer R-2020*



**Cesto con 4 ruedas 2 fijas 2 giratorias**  
Asas abatibles

4-wheel basket with 2 fixed and 2 revolving wheels  
Collapsible handles

*Panier avec 4 roulettes 2 fixes 2 giratoires*  
*Anses rabattables*

Ref.	Medidas Size Dimensions	Color Colour Couleur	Capacidad Capacity Capacité
R-2032-AZ	50 x 34 x 36 cm	●	32 l
R-2032-R	50 x 34 x 36 cm	●	32 l
R-2032-V	50 x 34 x 36 cm	●	32 l



**Cesto con 4 ruedas 2 fijas 2 giratorias**  
Asas abatibles

4-wheel basket with 2 fixed and 2 revolving wheels  
Collapsible handles

*Panier avec 4 roulettes 2 fixes*  
*2 giratoires*

Ref.	Medidas Size Dimensions	Color Colour Couleur	Capacidad Capacity Capacité
R-2054-AZ	55 x 39,5 x 44 cm	●	54 l
R-2054-R	55 x 39,5 x 44 cm	●	54 l
R-2054-V	55 x 39,5 x 44 cm	●	54 l



**Carro autoservicio 110 l**

110 l self-service trolley

*Chariot self-service 110 l*

**Cadena inicio**

Start chain

*Chaîne démarrage*

Ref.

R-CI110

**Porta-monedas**

Coin box

*Porte monnaie*

Ref.

R-PM110

Ref.	Medidas Size Dimensions	Capacidad Capacity Capacité
R-110	63,5 x 59 x 95,5 cm	110 l



**Carro autoservicio 50 l**

50 l self-service trolley

*Chariot self-service 50 l*

Ref.	Medidas Size Dimensions
R-50	57 x 47 x 91,5 cm



**Carro autoservicio 75 l**

75 l self-service trolley

*Chariot self-service 75 l*

Ref.	Medidas Size Dimensions
R-75	78 x 49,5 x 87,6 cm



**Carro autoservicio 100 l**

100 l self-service trolley

*Chariot self-service 100 l*

Ref.	Medidas Size Dimensions
R-100	85,5 x 51,5 x 101 cm



**Cadena inicio**

Start chain

*Chaîne démarrage*

Ref.
R-CI



**Porta-monedas**

Coin box

*Porte monnaie*

Ref.
R-PM



MR-104

MR-103

MR-105

**Dispensador porta guantes blanco**

Glove dispenser for ref. W-12

*Dispensateur port gants pour réf. W-12*

Ref.	Color Colour Couleur
MR-104	○



**Soporte para bolsas de bloque**

Bag roll block holder

*Support pour sacs en bloc*

Ref.	Color Colour Couleur
MR-110	○

**Soporte de fijación para réf. MR-103/104/117/119**

Support stand for ref MR-103/104/117/119

*Support de fixation pour réf. MR-103/104/117/119*

Ref.	Color Colour Couleur
MR-105	○

**Dispensador para bolsas en rollo de 500 unidades**

Bag roll dispenser for MR-500 bags

*Dispensateur pour sacs en rouleau réf. MR-500*

Ref.	Color Colour Couleur
MR-103	○



**Papelera blanca para réf MR-102/105**

White epoxy paper bin for ref. MR-102/105

*Support de fixation époxy blanc pour réf. MR-102/105*

Ref.	Color Colour Couleur
MR-106	○

**Soporte pared para ref. MR-117/119**

White epoxy paper bin for ref. MR-102/105

*Support mur époxy blanc pour réf. MR-117/119*

Ref.	Color Colour Couleur
MR-116	○

**Dispensador un brazo para rollo bolsas**

One-arm white epoxy dispenser for ref. MR-500/505

*Dispensateurs un bras époxy blanc pour réf. MR-500/505*

Ref.	Color Colour Couleur
MR-117	○

**Dispensador 2 brazos para rollo bolsas ref. MR-500/505**

Two-arm white epoxy dispenser for ref. MR-500/505

*Dispensateurs deux bras époxy blanc pour réf. MR-500/505*

Ref.	Color Colour Couleur
MR-119	○



**Dispensador porta guantes inox**

Stainless steel glove dispenser for ref. W-12

*Dispensateur porte-gants inox pour réf. W-12*

Ref.

**MR-104-I**

**Soporte de fijación inox. para réf. MR-103-I/104-I**

Stainless steel support stand for ref MR-103-I/104-I

*Support de fixation inox pour réf. MR-103-I/104-I*

Ref.

**MR-105-I**

**Papelera inox para ref. MR-105-I**

Stainless steel paper bin for ref. MR-105-I

*Poubelle inox pour réf. MR-105-I*

Ref.

**MR-106-I**

**Dispensador inox 2 brazos para rollo bolsas**

Stainless steel dispenser 2 arms for bags roller

*Dispensateur acier inox 2 bras pour rouleau sacs*

Ref.

**MR-119-I**

**Dispensador para bolsas en rollo de 500 unidades**

Bag roll dispenser for MR-500 bags

*Dispensateur pour sacs en rouleau réf. MR-500*

Ref.

**MR-103-I**



**Soporte para bolsas de bloque acero inox**

Support for stainless steel block bags

*Support pour sacs de bloc acier inox*

Ref.

**MR-115-I**

**ROLLOS BOLSAS | BAG ROLLS | ROULEAU SACS**



**Rollo 500 bolsas 30x40  
Para ref. MR-103 / MR-103-I / MR-117 / MR-119**

Bag roll 500 u. 30x40  
For ref. MR-103, MR-103-I, MR-117, MR-119

*Rouleau 500 sacs 30x40  
Pour réf. MR-103 / MR-103-I / MR-117 / MR-119*

Ref.	Unidades Units Unités
<b>MR-500</b>	500

**Rollo bolsas 1500 unidades (30x40)  
Para ref. MR-117 / MR-119**

Bag roll 1500 units (30x40)  
For ref. MR-117 / MR-119

*Rouleau sac 1500 un. (30x40)  
Pour réf. MR-103 / 103I / 117 / 119*

Ref.	Unidades Units Unités
<b>MR-505</b>	1500



0

9

**Cuchillería profesional, Afiladores, Chairas, Hachas, Tijeras, Espátulas, Bacaladera, Abre-Ostras, Sierras, Imanes, Guillotinas queso, Sacacorchos, Abrelatas, Guantes, Delantes, Material de un uso, Delantales protección, Guantes frío, Guantes malla acero-inox, Guantes y manoplas calor**

---

Professional knives, Sharpeners, Axes, Scissors, Spatulas, Fish shears, Oyster sucker, Saws, Magnets, Cheese guillotines, Corkscrew, Can openers, Gloves, Aprons, Disposable material, Protective aprons, Cold gloves, Mesh steel-stainless gloves, Gloves and mittens heat

---

*Coteaux professionnels, Aiguiseurs, Scies, Ciseaux, Spatules, Moorutiel manuel, Couteau à huitres, Scies, Aimants, Guillotines à fromage, Tire-Bouchon, Ouvre-Boîtes, Gants, Tabliers, Material d'un seul usage, Tabliers de protection, Gants froid, Gants en acier inoxydable, Gants et mitaines chaleur*



**Cuchillo carnicero alveolado**  
**Mango inyectado**

Indented butcher's knife  
Plastic handle

*Couteau de boucher alvéolé*  
*Manche en plastique*

Ref.	Largo Long Longueur	Color Colour Couleur
0151.310	310 mm	● ● ● ● ● ●
0151.355	355 mm	● ● ● ● ● ●
0151.395	395 mm	● ● ● ● ● ●



**Cuchillo carnicero**  
**Mango inyectado**

Butcher's knife  
Plastic handle

*Couteau de boucher*  
*Manche en plastique*

Ref.	Largo Long Longueur	Color Colour Couleur
0170.155	155 mm	● ● ● ● ● ●
0170.185	185 mm	● ● ● ● ● ●
0170.210	210 mm	● ● ● ● ● ●
0170.260	260 mm	● ● ● ● ● ●
0170.310	310 mm	● ● ● ● ● ●
0170.355	355 mm	● ● ● ● ● ●
0170.395	395 mm	● ● ● ● ● ●



**Cuchillo degollar**  
**Mango inyectado**

Sticking knife  
Plastic handle

*Couteau à égorger*  
*Manche en plastique*

Ref.	Largo Long Longueur	Color Colour Couleur
0370.165	165 mm	●
0370.195	195 mm	●
0370.225	225 mm	●



**Cuchillo deshuesar**  
**Mango inyectado**

Boning knife  
Plastic handle

*Couteau à désosser*  
*Manche en plastique*

Ref.	Largo Long Longueur	Color Colour Couleur
0425.130	130 mm	● ● ● ● ● ●
0425.150	150 mm	● ● ● ● ● ●



**Cuchillo deshuesar, hoja curva**  
**Mango inyectado**

Boning knife, cureve blade  
Plastic handle

*Couteau à désosser, lame courbe*  
*Manche en plastique*

Ref.	Largo Long Longueur	Color Colour Couleur
0430.150	150 cm	●●●●●



**Cuchillo pescadero**  
**Mango inyectado**

Fish knife  
Plastic handle

*Couteau à poisson*  
*Manche en plastique*

Ref.	Largo Long Longueur	Color Colour Couleur
0701.320	320 mm	●●●●●
0701.350	350 mm	●●●●●
0701.370	370 mm	●●●●●



**Cuchillo pescadero**  
**L/vaca M/polietileno**

Fish knife  
Polyethylene handle

*Couteau à poisson*  
*Manche polyéthylène*

Ref.	Largo Long Longueur	Color Colour Couleur
0720.350	350 mm	●
0720.380	380 mm	●



**Cortante bacalao**  
**Mango polietileno**

Cod knife  
Polyethylene handle

*Couteau à morue*  
*Manche polyéthylène*

Ref.	Largo Long Longueur	Color Colour Couleur
0775.190	190 mm	●



**Cuchillo jamonero**  
**Mango polietileno. Hoja flexible**

Ham knife  
Polyethylene handle. Flexible blade

*Couteau pour jambon*  
*Manche polyéthylène. Lame flexible*

Ref.	Largo Long Longueur	Color Colour Couleur
0500.305	305 mm	●



**Cuchillo jamón**  
**Mango inyectado**

Ham knife  
Plastic handle

*Couteau pour jambon*  
*Manche en plastique*

Ref.	Largo Long Longueur	Color Colour Couleur
0526.250	250 mm	●
0526.300	300 mm	●



**Cuchillo jamón**  
**Hoja estrecha, mango polietileno**

Ham knife  
Narrow blade, polythylene handle

*Couteau jambon*  
*Lame étroite, manche polyéthylène*

Ref.	Largo Long Longueur	Color Colour Couleur
0540.250	250 mm	●
0540.305	305 mm	●

**Cuchillo jamonero**  
Mango polietileno. Hoja recia.

Ham knife  
Polyethylene handle. Hard blade

*Couteau pour jambon*  
*Manche polyéthylène. Lame dure*

Ref.	Largo Long Longueur	Color Colour Couleur
0521.250	250 mm	●

**Cuchillo jamonero**  
Mango polietileno. Hoja recia.

Ham knife  
Polyethylene handle. Hard blade

*Couteau pour jambon*  
*Manche polyéthylène. Lame dure*

Ref.	Largo Long Longueur	Color Colour Couleur
0521.300	300 mm	●



**Cuchillo cocinero forjado**  
Mango phenolkraff

Forged chef's knife  
Phenolkraff handle

*Couteau de cuisine forgé*  
*Manche phenolkraff*

Ref.	Largo Long Longueur	Color Colour Couleur
4000.100	100 mm	●●●●●
4000.150	150 mm	●●●●●
4000.200	200 mm	●●●●●
4000.250	250 mm	●●●●●
4000.300	300 mm	●●●●●

**Cuchillo deshuesar**  
Mango phenoldraff

Boning knife  
Phenoldraff handle

*Couteau désosser*  
*Manche phenolkraff*

Ref.	Largo Long Longueur	Color Colour Couleur
4010.150	150 mm	●●●●●

**Cuchillo jamonero**  
Mango phenolkraff

Ham knife  
Phenolkraff handle

*Couteau à désosser*  
*Manche phenolkraff*

Ref.	Largo Long Longueur	Color Colour Couleur
4020.300	300 mm	●●●●●

**Trinchante cocinero**  
Mango phenolkraff

Carving knife  
Phenolkraff handle

*Couteau à découper*  
*Manche phenolkraff*

Ref.	Largo Long Longueur	Color Colour Couleur
4050.180	180 mm	●●●●●



**Cuchillo Jamonero Mango Pom Alveolado**

Ham indented knife handle pom

*Couteau pour jambon alvéolé manche pom*

Ref.	Largo Long Longueur	Color Colour Couleur
4120.250	250 mm	●
4120.300	300 mm	●



**Cuchillo chef mango pom**

Chef knife handle pom

*Couteau de chef manche pom*

Ref.	Largo Long Longueur	Color Colour Couleur
4100.250	250 mm	●



**Cuchillo chef mango pom**

Chef knife handle pom

*Couteau de chef manche pom*

Ref.	Largo Long Longueur	Color Colour Couleur
4100.200	200 mm	●



**Cuchillo chef mango pom**

Chef knife handle pom

*Couteau de chef manche pom*

Ref.	Largo Long Longueur	Color Colour Couleur
4100.150	150 mm	●



**Cuchillo chef Santoku mango pom**

Chef knife Santoku handle pom

*Couteau de chef Santoku manche pom*

Ref.	Largo Long Longueur	Color Colour Couleur
4105.180	180 mm	●



**Cuchillo chef mango pom alveolado**

Chef knife handle pom indented

*Couteau de chef manche pom alvéolé*

Ref.	Largo Long Longueur	Color Colour Couleur
4101.250	250 mm	●



**Cuchillo chef para pan mango pom**

Chef knife for bread handle pom

*Couteau de chef pour pain manche pom*

Ref.	Largo Long Longueur	Color Colour Couleur
4102.230	230 mm	●



**Cuchillo Punta Aguda Mango Inyectado Anatomico y Antideslizante**

Sharp Point Knife with Anatomical Injected Handle and Anti-Slip

*Couteau à pointe fine avec manche injecté anatomique et antidérapant*

Ref.	Largo Long Longueur	Color Colour Couleur
4200.150	150 mm	●●●●
4200.200	200 mm	●●●●
4200.250	250 mm	●●●●
4200.280	280 mm	●●●●



**Cuchillo cocinero media luna**

Half moon chef knife

*Couteau de cuisine demi-lune*

Ref.	Largo Long Longueur	Color Colour Couleur
4300.270	270 mm	●



**Cuchillo de Golpe Mango Rallado Polipropileno**

Hitting knife Polypropylene Grated Handle

*Couteau à frapper Polypropylène Poignée Râpée*

Ref.	Medidas Size Dimensions	Color Colour Couleur
0600.300	85 x 300 mm	●
0600.350	95 x 300 mm	●



**Cuchillo cortante tallant**  
**Mango inyectado**

Cleaver knife  
Plastic handle

*Couperets*  
*Manche en plastique*

Ref.	Largo Long Longueur	Color Colour Couleur
0801.230	230 mm	● ● ● ● ● ●
0801.250	250 mm	● ● ● ● ● ●
0801.290	290 mm	● ● ● ● ● ●



**Cuchillo cortante tallant**  
**Cuchillo carnicero M/polietileno**

Cleaver knife  
Polyethylene handle

*Couperets*  
*Manche polyéthylène*

Ref.	Largo Long Longueur	Peso Weight Poids	Color Colour Couleur
0820.240	240 mm	1000 gr	●
0820.260	260 mm	1200 gr	●



**Cortante partir**  
**Mango polietileno**

Cleaver knife  
Polyethylene handle

*Couperet*  
*Manche polyéthylène*

Ref.	Largo Long Longueur	Color Colour Couleur
0840.320	320 mm	●



**Cuchillo cortante tallant**  
**Cuchillo carnicero M/inox**

Cleaver knife  
Stainless steel handle

*Couperets*  
*Manche inox*

Ref.	Largo Long Longueur	Peso Weight Poids
0850.220	220 mm	1250 gr
0850.250	250 mm	1500 gr



**Cuchillo filetero  
Mango inyectado**

Fillet knife  
Plastic handle

*Couteau à fileter  
Manche en plastique*

Ref.	Largo Long Longueur	Color Colour Couleur
0901.290	290 mm	●●●●●
0901.310	310 mm	●●●●●



**Cuchillo chuletero  
Mango inyectado**

Chopping knife  
Plastic handle

*Couteau à côtelettes  
Manche en plastique*

Ref.	Largo Long Longueur	Color Colour Couleur
0905.290	290 mm	●●●●●
0905.310	310 mm	●●●●●

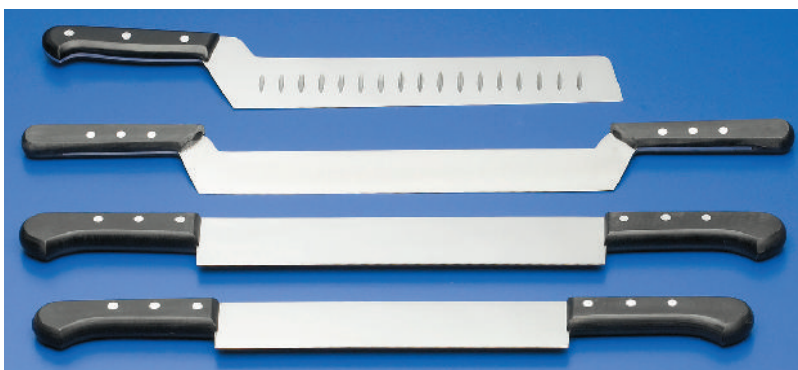

**Cuchillo queso  
1 mango acodado con alveolos. Mango Phenolkratt**

Cheese knife  
Phenolkratt handle

*Couteau à fromage  
Manche Phenolkratt*

Ref.	Largo Long Longueur	Color Colour Couleur
1000.305	305 mm	●

**Cuchillo queso  
2 mangos acodado. Mango polietileno**

Cheese knife  
2 polyethylene handles

*Couteau à fromage  
2 manches en polyéthylène*

Ref.	Largo Long Longueur	Color Colour Couleur
1001.320	320 mm	●

**Cuchillo queso  
2 mangos polietileno**

Cheese knife  
2 polyethylene handle

*Couteau à fromage  
2 manches en poléthylène*

Ref.	Largo Long Longueur	Color Colour Couleur
1001.260	260 mm	●
1001.290	290 mm	●



**Cuchillo queso curvado**

Cheese curved knife

*Fromage courbé couteau*

Ref.	Largo Long Longueur	Color Colour Couleur
1000.450	45 cm	●



**Cuchillo queso  
Sierra mango phenolkratt**

Cheese knife  
Saw phenolkratt handle

*Couteau à fromage  
Scie manche en phenolkratt*

Ref.	Largo Long Longueur	Color Colour Couleur
2002.250	250 mm	●
2002.310	310 mm	●



**Cuchillo charcutero salmón  
Alveolado estrecho, mango polietileno**

Salmon charcuterie knife  
Narrow indented, polythylene handle

*Couteau à Saumon  
Alvólé étroite, manche polyéthylène*

Ref.	Largo Long Longueur	Color Colour Couleur
0560.250	250 mm	●
0560.310	310 mm	●



**Cuchillo charcutero-pastelero  
Mango polietileno**

Carving-pastry knife  
polyethylene handle

*Couteau de charcutier-pâtisser  
Manche polyéthylène*

Ref.	Largo Long Longueur	Color Colour Couleur
0575.250	250 mm	●
0575.300	300 mm	●
0575.360	360 mm	●



**Aplasta filetes  
Acero inox.**

Steak pounder  
Stainless steel.

*Pelle pour aplatir les filets  
Acier inox.*

Ref.	Peso Weight Poids
1705.150	1,5 kg



**Gubia de bola m/polietileno blanco**

Ball gouge m / polyethylene white ball

*Gouge à bille m / bille blanche en  
polyéthylène*



Ref.	Largo Long Longueur	Color Colour Couleur
2401.260	260 mm	○



**Aplasta filetes inox**

Steak pounder

*Pelle pour aplatir les filets*

Ref.	Medidas Size Dimensions
1701.135	23 x 11 cm



**Gubia recta**

Gouge

*Gouge*

Ref.	Largo Long Longueur
2401.230	230 mm



**Escamador pescado profesional**

Professional fish scaller

*Écailleur à poisson professionnel*

Ref.	Largo Long Longueur
2526.000	25 cm



**Cuchillo puntilla  
Mango Penolkraff**

Pointed knife

*Couteau pointu*

Ref.	Largo Long Longueur
0010.100	100 mm



**Cuchillo serie clásica puntilla  
curva mango pom**

Classic series knife curved sprig  
handle pom

*Série Classic couteau courbe  
branche manche pom*



Ref.	Largo Long Longueur	Color Colour Couleur
0015.065	65 mm	●





**Afilador manual sobremesa**

Table manual knife sharpener

*Aigiseur manuel de table*

Ref.

**F-40**

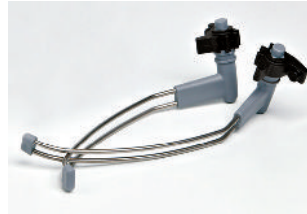

**Juego varillas diamante para ref. F-35**

Set of rods for ref. F-35

*Lot de tiges pour réf. F-35*

Ref.

**F-36**



**Afilador manual diamante**

Manual diamond knife sharpener

*Aigiseur manuel diamant*

Ref.

**F-35**

**CHAIRAS PROFESIONAL | PROFESSIONAL SHARPENERS | FUSILS PROFESSIONNELS**



**Chairas profesional redonda**

Professional sharpeners round

*Fusils professionnels, rond*

Ref. Largo Long Longueur

**3000.200** 20 cm

**3000.250** 25 cm

**3000.300** 30 cm

**Professional oval 30**

Professional Oval

*Professional Rond*

Ref. Largo Long Longueur

**3050.300** 30 cm



**Professional redonda cruzeta inox 30 cm**

Round 30 cm

*Rond 30 cm*

Ref. Largo Long Longueur

**3100.300** 30 cm

**Professional oval cruzeta inox**

Oval

*Ovale*

Ref. Largo Long Longueur

**3150.300** 30 cm



**Professional redonda**

Round

*Rond*

Ref.	Largo Long Longueur	Color Couleur Couleur
3200.300-N	30 cm	●
3200.300-AZ	30 cm	●
3200.300-A	30 cm	●
3200.300-R	30 cm	●
3200.300-V	30 cm	●



**Oval profesional**

Oval

*Ovale*

Ref.	Largo Long Longueur	Color Couleur Couleur
3250.300-N	30 cm	●
3250.300-AZ	30 cm	●
3250.300-A	30 cm	●
3250.300-R	30 cm	●
3250.300-V	30 cm	●

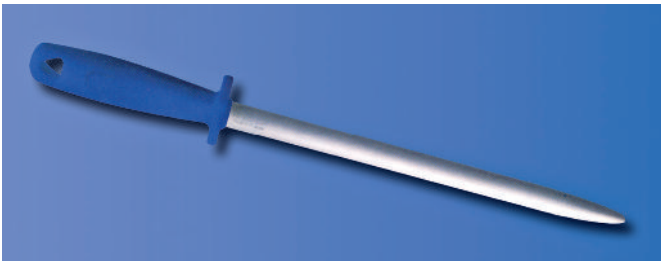

**Professional oval acero inoxidable**

Oval stainless steel

*Ovale acier inox*

Ref.	Largo Long Longueur	Color Couleur Couleur
3400.300	30 cm	●

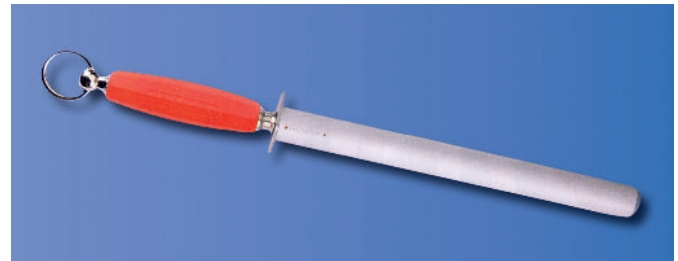

**Lujo extra plana**

Extra plane luxe

*Luxe extra plat*

Ref.	Largo Long Longueur	Color Couleur Couleur
3500.300	30 cm	●



**Funda inyección para 4 cuchillos**

Injection knife holder for 4 knives

Étui injection pour 4 couteaux

Ref.

F-10

**Cinturón para funda inyección**

Belt for réf. F-10

Ceinture pour réf. F-10

Ref.

F-11

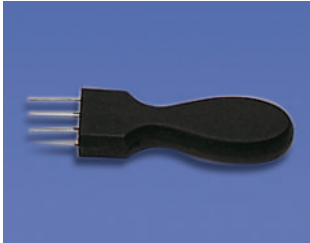

**Pincha salchichas 6 pinchos  
Mango plástico, acero inox**

Sausage poker 6-spikes  
Plastic handle, stainless steel

Pique saucisses 6 brochettes  
Manche plastique, acier inox

Ref.

F-12



**Pincha salchichas redondo 16  
pinchos inox**

Sausage poker 16-spikes  
stainless steel. Plastic handle.

Pique saucisses 16 brochettes  
inox. Manche plastique.

Ref.

F-17



**Aguja de mechar**

Stuffing needle

Aiguille à farcir

Ref.

F-13

Largo  
Long  
Longueur

30 cm



**Aguja para hilo**

Thread needle

Aiguille pour fil

Ref.

F-14

Largo  
Long  
Longueur

30 cm

**PIEDRAS AFILAR - AFILADOR MANUAL | WHETSTONES - MANUAL SHARPENER | PIERRES À AIGUISER - AIGUISEUR MANUEL**

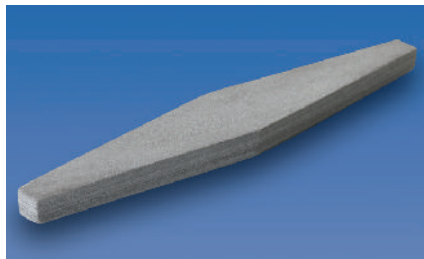

**Piedra de afilar natural. Grano negro.  
Rombo**

Natural whetstone. Medium grain. Diamond shape

Pierre à aiguiser naturelle. Grain moyen. Losange.

Ref.

3900.700

Largo  
Long  
Longueur

23 cm

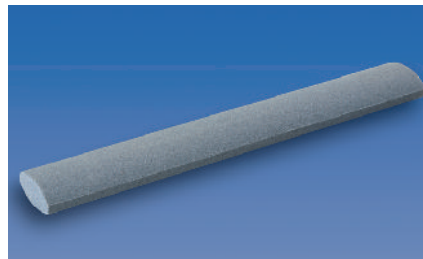

**Piedra de afilar corindón. Grano grueso.  
Oval**

Natural whetstone. Rough grain. oval size

Pierre à aiguiser naturelle gros grain. Ovale

Ref.

3900.750

Largo  
Long  
Longueur

24 cm

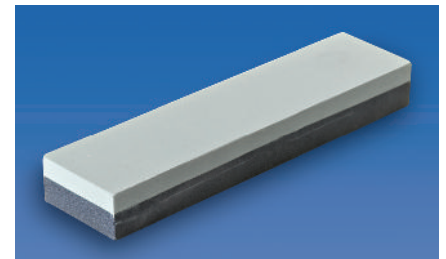

**Piedra de afilar silicar, 1 cara grano fino y  
1 cara grano grueso**

Silicar whetstone 1 side rough grain, 1 side fine grain

Pierre à aiguiser silicate, 1 face gros grain, 1 face grain fin

Ref.

3900.995

Medidas  
Size  
Dimensions

20 x 5 x 2 cm



**Hacha de cámara**  
**Mango polietileno**

Axe

Scie

Ref.

A-6



**Hacha de corte, 1kg**  
**Mango polietileno**

Axe, 1kg

Scie, 1kg

Ref.

A-16

**TIJERAS MANUALES | MANUAL SCISSORS | CISEAUX MANUEL**



**Tijera pollero**

Poultry scissors

*Ciseaux volaille*

Ref.	Largo Long Longueur
TP-210	21 cm
TP-230	23 cm
TP-250	25 cm



**Tijera cocina-pescado**  
**Con Tornillo**

Kitchen-fish scissors

*Ciseaux cuisine-poisson*

Ref.	Largo Long Longueur
TC-180	18 cm
TC-200	20 cm
TC-220	22 cm
TC-240	24 cm
TC-280	28 cm

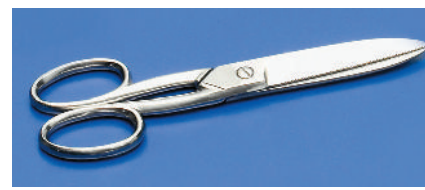

**Tijera forjada**

Forged scissors

*Ciseaux forgés*

Ref.	Largo Long Longueur
TF-200	20 cm
TF-225	22,5 cm



**Tijera trinchar**

Kitchen scissors

*Ciseaux à découper*

Ref.	Largo Long Longueur
TT-265	26,5 cm



**Espátula plancha**

Spatula

*Spatule*

Ref.	Largo Long Longueur
A-21	9 cm



**Espátula pastelero**

Spatula

*Spatule*

Ref.	Largo Long Longueur
A-51	20 cm



**Espátula pastelero**

Spatula

*Spatule*

Ref.	Largo Long Longueur
A-52	25 cm



**Paleta charcutería**

Spatula

*Spatule*

Ref.	Medidas Size Dimensions
A-14	12 x 6 cm



**Paleta acodada**

Spatula

*Spatule*

Ref.	Medidas Size Dimensions
A-22	15 x 8 cm



**Paleta besugo ancha**

Spatula

*Spatule*

Ref.	Medidas Size Dimensions
A-53	16 x 19 cm



**Paleta besugo larga**

Spatula

*Spatule*

Ref.	Medidas Size Dimensions
A-54	25 x 8 cm

**BACALADERA - TIJERAS MOSTRADOR | MANUAL FISH SHEARS - COUNTER SCISSORS | MORUTIEL MANUEL - CISEAUX COMPTOIR**

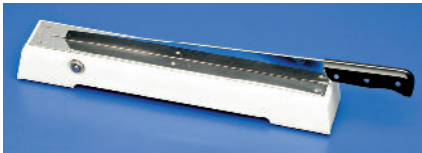

**Bacaladera manual  
Base polietileno**

Manual fish shears  
Polyethylene base

*Morutiel manuel  
Base polyéthylène*

Ref.
A-25



**Tijera mostrador con soporte inox  
Mango polietileno**

Counter scissors with stainless steel  
Polyethylene handel

*Ciseaux comptoir avec support inox  
Manche polyéthylène*

Ref.	Largo Long Longueur
TM-430	43 cm
TM-500	50 cm



**Abre-ostras acero-inox con protector**

Stainless steel oyster sucker

*Couteau à huitres inox*

Ref.

A-2

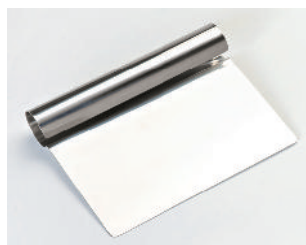

**Rasqueta multiservicio**

Multipurpose scrapper

*Raclette multiservice*

Ref.

A-18

Medidas  
Size  
Dimensions

15 x 12 cm



**Abre-ostras industrial**

Industrial oyster sucker

*Couteau à huitres industrial*

Ref.

A-56

**SIERRAS | SAWS | SCIES**



**Sierra huesos  
Inox, Mango negro**

Bones saw  
Stainless steel, black handle

*Scie à os  
Inox, anche noir*

Ref. Largo Long  
Longueur

2460.400 40 cm

2460.450 45 cm

2460.500 50 cm

**Hoja recambio sierra inox**

Spare blade

*Lame de rechange pour*

Ref. Largo Long  
Longueur

2476.420 40 cm

2476.450 45 cm

2476.500 50 cm

**IMANES | MAGNETS | AIMANTS**

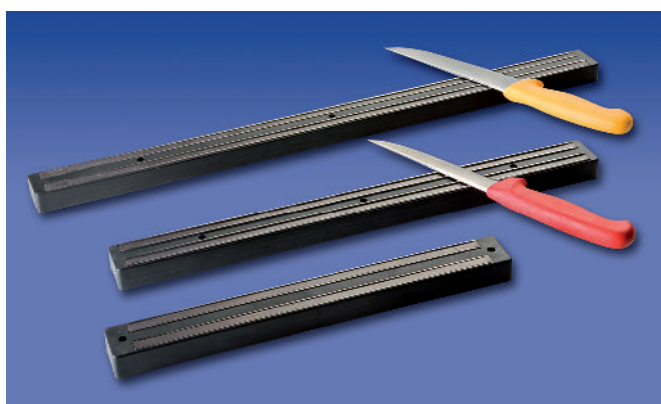

**Imanes**

Magnets

*Aimants*

Ref. Largo Long  
Longueur

2500.330 33 cm

2500.450 45 cm

2500.600 60 cm



**Guillotina queso blando**  
**Base polietileno**

Guillotine for slicing soft cheese  
Polyethylene base

*Guillotine por découper le fromage à pâte*  
*Base en polyéthylène*

Ref.

F-20

**Recambio guillotina ref. F-20**  
**Pack 10 unidades**

Spare lyre for ref. F-20  
Pack 10 units

*Fil pour réf. F-20*  
*Pack 10 unités*

Ref.

F-21

Unidades  
Units  
Unités

10

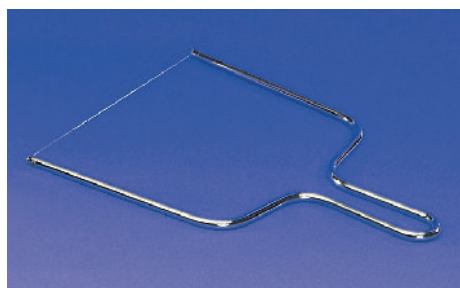

**Lira queso blando de 21 cm**

Lyre arch for slicing soft cheese

*Arc lyre pour découper le fromage à pâte*

Ref.

F-15

**Recambio lira Ref. F-15**  
**Pack 10 unidades**

Spare lyre for ref. F-15  
Pack 10 units

*Fil pour réf. F-15*  
*Pack 10 unités*

Ref.

F-16

Unidades  
Units  
Unités

10



**Rizador queso**  
**Base madera 22 cm diametro**

Cheese curling  
Wood base 22 cm diameter

*Fraiseur de fromage*  
*Base de bois 22 cm diamètre*

Ref.

F-22

ABRELATAS Y SACACORCHOS | CAN OPENERS - CORKSCREW | OUVRE-BOÎTES - TIRE-BOUCHON



**Sacacorchos cromado pared**

Chrome wall corkscrew

*Tire-bouchon chromé mur*

Ref.

A-65



**Abrelatas industrial inox**

Stainless steel industrial can opener

*Ouvre-boîtes inox industriel*

Ref.

A-70



**Guantes 5 dedos inox banda nylon reversibles**

Finger reversible stainless steel gloves nylon band

*Gants 5 doigts inox bande nylon réversibles*

Ref.	Color Colour Couleur	Tipo Type Type
A-1010	●	XS
A-1011	●	S
A-1012	○	M
A-1013	●	XM
A-1014	●	L
A-1015	●	XL



**Sujeción de plástico para guantes inox**

Plastic strap for stainless steel gloves

*Fixation en plastique pour gants inox*

Ref.	Unidades Units Unités
A-1001	100



**Guantes 5 dedos inox banda plástico reversibles**

5-finger reversibles stainless steel gloves plastic band

*Gants 5 doigts inox bande plastique réversibles*

Ref.	Color Colour Couleur	Tipo Type Type
A-1050	●	XS
A-1051	●	S
A-1052	○	M
A-1053	●	XM
A-1054	●	L
A-1055	●	XL

**GUANTES ACERO-INOX CON MANGUITO | STAINLESS STEEL GLOVES WITH SLEEVE | GANTS ACIER INOX AVEC MANCHETTE**

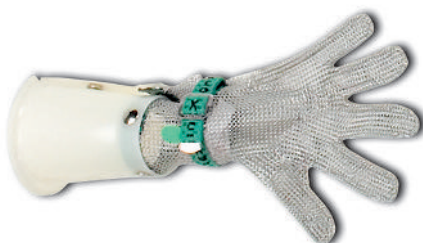

**Guantes 5 dedos inox banda nylon con manguito policarbonato**

5-finger stainless steel gloves with polycarbonate sleeve

*Gants 5 doigts inox bande nylon avec manchette polycarbonate*

Ref.	Color Colour Couleur	Tipo Type Type
A-1020	●	XS
A-1021	●	S
A-1022	○	M
A-1023	●	XM
A-1024	●	L



**Guantes 5 dedos inox banda nylon con manguito inox 16.5 cm reversible**

5-finger stainless steel gloves nylon band with reversible 16.5 cm stainless steel sleeve

*Gants 5 doigts inox bande nylon avec manchette inox 16.5 cm réversible*

Ref.	Color Colour Couleur	Tipo Type Type
A-1110	●	XS
A-1111	●	S
A-1112	○	M
A-1113	●	XM
A-1114	●	L
A-1115	●	XL



**Manguito plástico de 14 cm**

Plastic sleeve 14 cm

*Manchette plastique 14 cm*

Ref.	Largo Long Longueur
A-1000	14 cm





**Guantes protección textil, 2 un. Talla pequeña. Banda de color blanco.**

Textile cut-protection gloves. Size S. Band of white color.

*Gants anti coupures textile. Taille S. Bande de couleur blanche.*

Ref.	Tipo Type Type
A-2001	S



**Guantes protección textil, 2 un. Talla mediana. Banda de color rojo.**

Textile cut-protection gloves. Size M. Band of red color.

*Gants anti coupures textile. Taille M. Bande de couleur rouge.*

Ref.	Tipo Type Type
A-2002	M



**Guantes protección textil, 2 un. Talla grande. Banda de color azul**

Textile cut-protection gloves. Size L. Band of blue color

*Gants anti coupures textile. Taille L. Bande de couleur bleue*

Ref.	Tipo Type Type
A-2003	L



**Guantes protección textil, 2 un. Talla muy grande. Banda de color naranja**

Textile cut-protection gloves. Size XL. Orange band

*Gants anti coupures textile. Taille XL. Bande orange*

Ref.	Tipo Type Type
A-2004	XL

GUANTES-MANOPLAS PROTECCIÓN | CUT-PROTECTION GLOVES-MITTENS | GANTS-MITAINES ANTI COUPURES TEXTILE



**Guantes anticolor con malla metálica 500°. Serraje vacuno amarillo, palma reforzada con malla metálica, forro aislante, longitud 33 cm.**

Anti-heat gloves with metal mesh 500°. Yellow cow split leather, palm reinforced with metal mesh, insulating lining, length 33 cm.

*Gants anti-chaleur avec maille métallique 500°. Cuir croûte de vache jaune, paume renforcée avec un treillis métallique, doublure isolante, longueur 33 cm.*

Ref.	Unidades Units Unités
A-8533	2



**Manopla anticolor con malla metálica 500°. Serraje vacuno amarillo. Palma reforzada con malla metálica, forro aislante, longitud 40 cm**

Anti-heat mitt with metal mesh 500°. Yellow cow split leather. Reinforced palm with metal mesh, insulating lining, length 40 cm

*Gant anti-chaleur avec grille métallique 500°. Cuir croûte de vache jaune. Paume renforcée avec treillis métallique, doublure isolante, longueur 40 cm*

Ref.	Unidades Units Unités
A-8633	2



**Guantes textil anticolor 350°. Fibra meta-aramida de gran resistencia al calor y a la llama con forro algodón. Lavable. Ambidiestro**

350° anti-heat textile gloves. Meta-aramid fiber of great resistance to heat and flame with cotton lining. Washable. Ambidextrous

*Gants textiles anti-chaleur 350°. Fibre méta-aramide de grande résistance à la chaleur et aux flammes avec doublure en coton. Lavable. Ambidextre*

Ref.	Unidades Units Unités
A-5548	2



**Guantes textil anticolor 350°. Manguito 13 cm. Fibra meta-aramida de gran resistencia al calor y a la llama con forro algodón. Lavable. Ambidiestro**

350° anti-heat textile gloves. Sleeve 13 cm. Meta-aramid fiber of great resistance to heat and flame with cotton lining. Washable. Ambidextrous

*Gants textiles anti-chaleur 350°. Manche 13 cm. Fibre méta-aramide de grande résistance à la chaleur et aux flammes avec doublure en coton. Lavable Ambidextre*

Ref.	Unidades Units Unités
A-5548-13	2

N



**A-760-10 - Guantes manipulación de alimentos congelados o refrigerados. Material poliéster con revestimiento de látex.**

A-760-10 - Gloves handling frozen or refrigerated food. Polyester material with latex coating.

A-760-10 - Gants manipulant des aliments congelés ou réfrigérés. Matière polyester enduite de latex.

Ref.	Unidades Units Unités
A-760-8	2
A-760-9	2
A-760-10	2



**Manopla silicona 300°**

Silicon oven mitts 300°

*Gant antichaleur silicone 300°*

Ref.

A-3000



**Manopla silicona 300° extra larga**

Silicon oven mitts 300°

*Gant antichaleur silicone 300° XL*

Ref.

A-3005

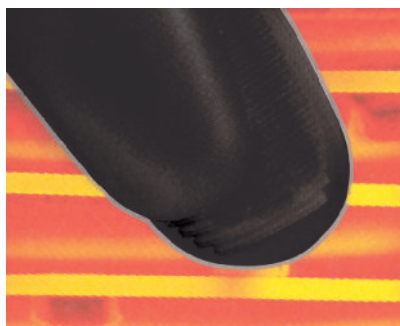

**Delantal lamex plus**

Lamex plus apron

Tablier lamex plus



Ref.	Medidas Size Dimensions
A-9-76	75 x 55 cm

**Delantal malla acero**  
**Medidas 75 x 55**

Stainless steel mesh apron  
Size 75 x 55

Tablier maille acier inox  
Medidas 75 x 55

Ref.	Medidas Size Dimensions
A-9-76M	75 x 55 cm





**Delantal PVC**

PVC apron

Tablier PVC

Ref.	Medidas Size Dimensions	Color Colour Couleur
A-11-120-AZ	70 x 120	●
A-11-90	70 x 90	○
A-11-90-AZ	70 x 90	●
A-11-90-N	70 x 90	●
A-11-90-R	70 x 90	●



**Delantal neopreno**

PVC apron

Tablier PVC

Ref.	Medidas Size Dimensions	Color Colour Couleur
A-11-110	75 x 110	○

**Delantal textil**

Textile apron

Tablier textile

Ref.	Medidas Size Dimensions
A-17-B	75 x 90 cm
A-17-P	75 x 90 cm
A-17-BU	75 x 90 cm
A-17-F	75 x 90 cm
A-17-N	75 x 90 cm

**Delantal textil rayado**

Textil apron striped

Tablier textile rayé

Ref.	Medidas Size Dimensions
A-17-NV	75 x 90 cm
A-17-NBU	75 x 90 cm
A-17-BR	75 x 90 cm
A-17-BAZ	75 x 90 cm
A-17-BV	75 x 90 cm



**N**

**Guantes nitrilo  
Paquete 100 uds.**

Nitrile gloves  
100 units per box

Gants nitrile  
Boîte 100 uts.

Ref.	Tipo Type Type
A-38-P	S
A-38-M	M
A-38-G	L



**Guantes plástico "un solo uso", paquete  
100 und.**

Disposable plastic gloves, 100 uts box

Gants de plastique d'un seul usage, boîte  
100 uts.

Ref.	Unidades Units Unités
A-12	100



**Guantes vinilo azul talla  
Paquete 100 uds**

Vinyl gloves size  
100 uts per box

Gants vinyle taille  
Boîte 100 uts

Ref.	Tipo Type Type
A-39-P	S
A-39-M	M
A-39-G	L



**Gorro circular blanco.  
Paquete 100 uds**

Round cap  
100 uts box

*Bonnet circulaire  
Boîte 100 uts*

Ref.

A-83

**Bata blanca de polipropileno  
Paquete 100 und**

White polypropylene coat  
10 uts box

*Blouse blanche polypropylene  
Boîte 10 uts*

Ref.

A-82

**Cubremanga polietileno  
Paquete 100 und**

Polyethylene sleeve cover  
100 uts box

*Polyéthylène couvre manches  
Boîte 100 uts*

Ref.

A-86

**Cubrezapatos azul  
Paquete 100 und**

Shoes cover  
100 uts box

*Couvre chaussures  
Boîte 100 uts*

Ref.

A-84

**Bata polietileno visitante  
Paquete 10 und**

Polyethylene visitor's coat  
10 uts box

*Blouse polyéthylène visiteur  
Boîte 10 uts*

Ref.

A-87

**Kit visitante (gorro, bata,  
cubrezapatos, mascarilla)  
Paquete 10 und**

Visitor's kit (cap, coat, shoe  
covers, mask)  
10 uts box

*Ensemble visiteur (bonnet,  
blouse, couvre chaussures,  
masque)  
Boîte 10 uts.*

Ref.

A-88



**Delantal polietileno 69 x 122  
Paquete 100 und**

Polyethylene apron 69 x 122  
100 uts box

*Tablier de polyéthylène 69 x  
122  
Boîte 100 uts*

Ref.

A-85

**Mascarilla polipropileno tres capas  
Paquete 50 und**

Mask in polypropylene three layers  
50 uts box

*Masque en polypropylène trois couches  
Boîte 10 uts*

Ref.

A-89



1

0

**Estanterias, Plataformas, Tarima antifatiga,  
Palets, Losetas, Bancos de vestuario, Taquillas.**

---

Shelves, Platforms, Anti-fatigue mat, Pallets, Tiles,  
Locker room bench, Lockers.

---

*Étagères, Plate-formes, Sol anti-fatigue, Palettes,  
Carreaux, Banc vestiare, Casiers.*

**183 - 196**

#### HIGIÉNICAS

- Superficie lisa y no porosa.
- Fabricadas con resina de alta calidad.
- Evitan la condensación.
- No se oxidan.
- Cantos redondeados, para evitar accidentes.
- Colores: gris y beige.

#### RESISTENTES

- Resistencia a la carga 400 kg/m<sup>2</sup>.
- Temperatura desde -40°C a 80°C.
- Inalterables a ácidos, aceites, grasa y humedades.
- No se manchan con el uso de detergentes.

#### VERSÁTILES

- Se amplían fácilmente con nuevos elementos.
- Se amoldan sin dificultad a diferentes alturas.
- Módulos especialmente diseñados para un máximo aprovechamiento de las esquinas.
- Pies regulables (opcionales), para suelos irregulares o inclinados.
- Ruedas (opcionales).

#### HYGIÉNIQUES

- Surface lisse et non poreuse.
- Fabriquées avec de la résine de grande qualité.
- Évitent la condensation.
- Ne se rouillent pas.
- Bords arrondis pour éviter les blessures.
- Couleurs: Gris et beige.

#### RÉSISTANTS

- Résistance à la charge 400 kg/m<sup>2</sup>.
- Températures de -40°C à 80°C.
- Résistantes aux acides, huiles, graisses et à l'humidité.
- Ne se tachent pas avec l'utilisation de détergents.

#### VERSATILES

- Peuvent être facilement étendu avec de nouveaux éléments.
- Ils s'adaptent facilement à différentes hauteurs.
- Modules spécifiquement dessinées pour une utilisation optimale des coins.
- Pieds réglables (optionnels), pour terrains irréguliers ou inclinés.
- Roues (optionnelles).

#### MODULABLES

- Ils s'adaptent à toute organisation de l'espace.
- Ils sont construits sur mesure.

#### ADAPTABLES

- Modules dessinés pour convenir à tous les besoins.
- Ils se montent très facilement, sans avoir besoin d'outils grâce.
- Elles peuvent être déplacée aisément.

#### HYGIENIC

- Smooth non-porous surface.
- Manufactured with premium quality resin.
- They prevent condensation.
- Non rust.
- Rounded edges, to prevent accidents.
- Colours: Grey & beige.

#### HARDWEARING

- Withstand load of 400 kg/m<sup>2</sup>.
- Temperatures from -40°C to 80°C.
- Unchanging to acids, oils, grease and moisture.
- Detergents doesn't stain it.

#### VERSATILE

- Easily extended with new elements.
- Adaptable to different heights.
- Modules specifically designed for optimal use of corners.
- Adjustable feet (optional), for uneven or sloping floor.
- Wheels (optional).

#### MODULAR

- They can fit at any pace allocation.
- They can be manufacture with any measure previous order.

#### ADAPTABLE

- Modules designed to suit any need.
- Very easy assembly without using metallic elements.
- Its lightness makes it very easy to move.

#### MODULARES

- Se acoplan a cualquier distribución de espacio.
- Sobre pedido se construyen en cualquier medida.

#### ADAPTABLES

- Módulos diseñados para adaptarse a cualquier necesidad.
- Se montan con mucha facilidad sin precisar elementos metálicos.
- Su ligereza permite desplazarlas fácilmente.

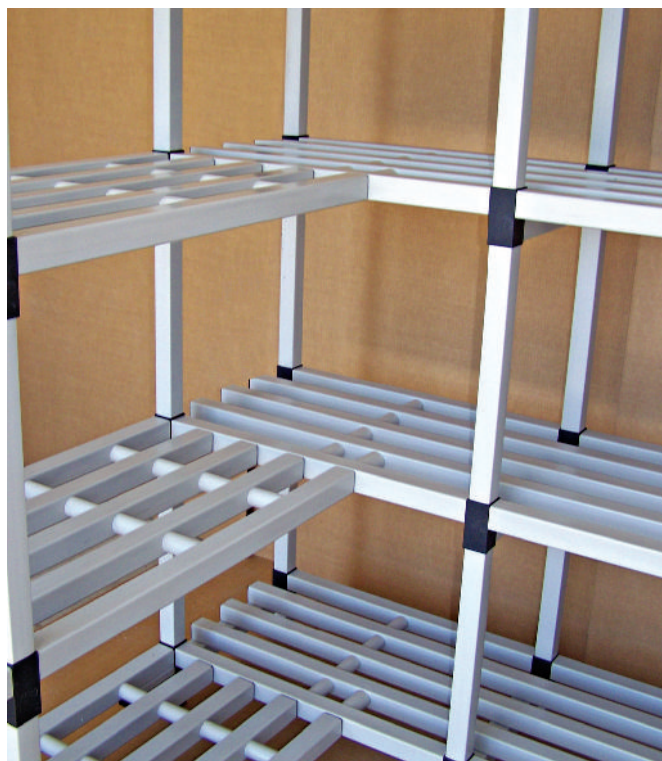



**Estanterías de plástico 4 estantes cantos rectos**

Plastic shelves 4 shelves straight edges

Étagères en plastique 4 étagères bords droits

Ref.	Medidas Size Dimensions	Color Colour Couleur
K-104	100 x 40 x 150 cm	OO●
K-105	100 x 50 x 150 cm	OO●
K-106	100 x 60 x 150 cm	OO●
K-124	120 x 40 x 150 cm	OO●
K-125	120 x 50 x 150 cm	OO●
K-126	120 x 60 x 150 cm	OO●
K-154	150 x 40 x 150 cm	OO●
K-155	150 x 50 x 150 cm	OO●
K-156	150 x 60 x 150 cm	OO●
K-204	200 x 40 x 150 cm	OO●
K-205	200 x 50 x 150 cm	OO●
K-206	200 x 60 x 150 cm	OO●

**Estantería de plástico 5 estantes cantos rectos**

Plastic shelves 5 shelves

Étagères plastique 5 étages

Ref.	Medidas Size Dimensions	Color Colour Couleur
K-104-5	100 x 40 x 175 cm	OO●
K-105-5	100 x 50 x 175 cm	OO●
K-106-5	100 x 60 x 175 cm	OO●
K-124-5	120 x 40 x 175 cm	OO●
K-125-5	120 x 50 x 175 cm	OO●
K-126-5	120 x 60 x 175 cm	OO●
K-154-5	150 x 40 x 175 cm	OO●
K-155-5	150 x 50 x 175 cm	OO●
K-156-6	150 x 60 x 175 cm	OO●
K-204-5	200 x 40 x 150 cm	OO●
K-205-5	200 x 50 x 175 cm	OO●
K-206-5	200 x 60 x 175 cm	OO●



**Rueda poliamida sin stop + refuerzo**

Polyamide wheel without stop + reinforcement

Roue polyamide sans stop + reinforcement

Ref.

K-15-PS



**Rueda cincada sin stop + refuerzo**

Covered wheel without stop + reinforcement

Roue couverte sans stop + renfort

Ref.

K-15-S



**Pie regulable**

Adjustable foot

Pied réglable

Ref.

K-10



**Rueda cincada stop + refuerzo**

Covered wheel

Roue couverte

Ref.

K-15



**Rueda poliamida stop + refuerzo**

Polyamide wheel

Roue polyamide

Ref.

K-15-P



**Superficie lisa opcional polietileno 3 m/m**

Optional 3 m/m polyethylene surface  
Optionnel polyéthylène lisse 3 m/m



**Desmontadas para transporte - Fácil manejo**

Dismantled to be transported - Easy to use  
Démonté pour le transport - Fonctionnement simple

**ESTANTERÍAS RESISTENTES, HIGIÉNICAS, PLEGABLES Y VERSÁTILES**

- Resistencia a la carga 250 kg/m<sup>2</sup>.
- Temperatura desde -40°C a 80°C.
- Inalterable a la humedad, ácidos, aceites y grasas.
- No se mancha con el uso de detergentes.

**HIGIÉNICAS**

- Superficie no porosa.
- Fabricadas con resinas plásticas de alta calidad.
- Evitan la condensación.
- No se oxidan.
- Cantos romos para evitar accidentes.
- Baldas extraíbles para su lavado en lavavajillas.

**VERSÁTILES**

- Ampliables con nuevos elementos (modulares).
- Fácilmente amoldables a nuevas alturas.
- Módulos especialmente diseñados para un mejor aprovechamiento de las esquinas.
- Accesorios para diferentes utilidades.
- Plegables para el mejor aprovechamiento de espacios.
- Baldas rejadas o llenas.

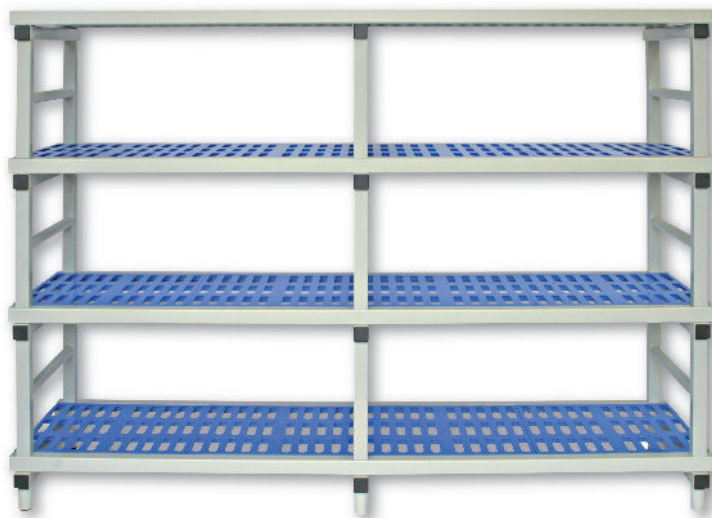

**HARDWEARING , HYGIENIC, FOLDABLE AND VERSATILE SHELVES**

- Withstand load of 250 kg/m<sup>2</sup>.
- Temperatures from -40°C a 80°C.
- Not altered by humidity, acids, oils, grease.
- Are not stained by detergents.

**HYGIENIC**

- Non-porous surface.
- Made with high quality plastic resins.
- Avoid condensation.
- Will not rust.
- Blunt edges to avoid accidents.
- Shelves removable for washing in dishwasher.

**VERSATILE**

- Expandable with new elements (modular).
- Easily adaptable to new heights.
- Modules specifically designed for optimal use of corners.
- Accessories for different utilities.
- Foldables for better use of spaces.
- Shelves grilled or plain.

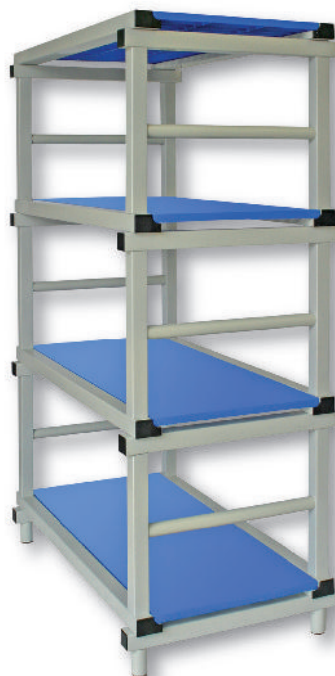

**Baldas en tres formatos distintos que permiten montar estanterías de distintas profundidades /**

Three different formats shelves that allow assembling with different depth / *Étagères dans trois formats différents qui permettent le montage de différentes profondeurs*

**ÉTAGÈRES RÉSISTANTES, HYGIÉNIQUES, PLIANTES ET VERSATILES**

- Résistance à la charge 250 kg/m<sup>2</sup>.
- Température de -40°C a 80°C.
- Inaltérables à l'humidité, aux acides, à l'huile et aux graisses.
- Ne se tachent pas avec l'utilisation de détergents.

**HYGIÉNIQUE**

- Surface non poreuse.
- Fabriquées avec de la résine de grande qualité.
- Évitent la condensation.
- Ne se rouillent pas.
- Bords arrondis pour éviter les accidents.
- Étagères amovibles pour le lavage en lave-vaisselle.

**POLYVALENT**

- Extensibles avec de nouveaux éléments (modulaires).
- Facilement adaptables à de nouvelles hauteurs.
- Modules spécialement dessinés pour une utilisation optimale des coins.
- Accessoires pour les différentes utilisations.
- Pliantes pour une meilleure utilisation de l'espace.
- Étagères en grillé ou lisses.

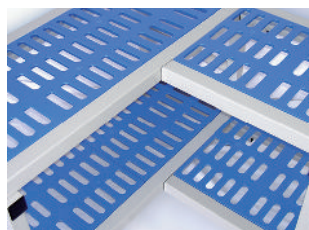

Encaje en "L" / "L" fitting / Lince "L"



Rueda / Wheel / Roues



Pata regulable / Adjustable foot / Pied réglable

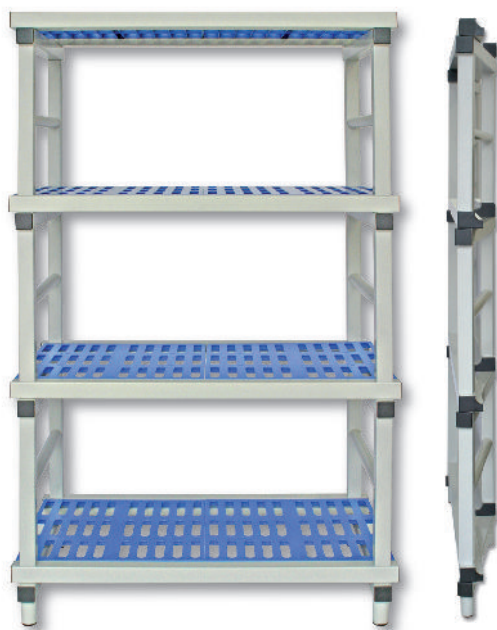

**Sistema de encaje /**  
Fitting system /  
Système de verrouillage



**KML: Estante liso /** Plain shelf /  
Étagère lisse

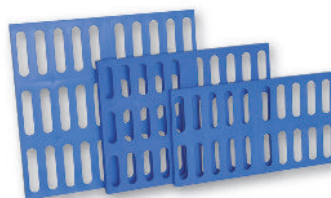

**KM: Estante rejilla**

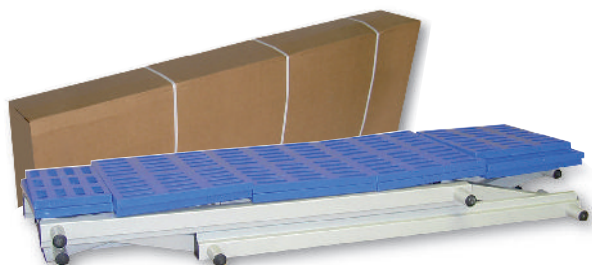

**El sistema de plegado permite optimizar el volumen de empaquetado y transporte /**  
Folding system makes improve packaging and transportation /  
*Le système de pliage permet d'optimiser le volume des emballages et des transports*



**Baldas extraíbles para facilitar su lavado, pueden lavarse en el lavavajillas /**  
Removable shelves to make them easy to wash, they can be cleaned in the dishwasher /  
*Étagères amovibles pour faciliter le ménage, peut être lavée dans le lave-vaisselle*

**Estantería de plástico plegable 5 estantes**

Foldable plastic shelf 5 shelves

*Étagère plastique pliante 5 étagères*

Ref.	Medidas Size Dimensions	Color Colour Couleur
KM-104-5	100 x 40 x 175 cm	OO●
KM-105-5	100 x 50 x 175 cm	OO●
KM-106-5	100 x 60 x 175 cm	OO●
KM-124-S	120 x 40 x 175 cm	OO●
KM-125-5	120 x 50 x 175 cm	OO●
KM-126-5	120 x 60 x 175 cm	OO●
KM-154-5	150 x 40 x 175 cm	OO●
KM-155-5	150 x 50 x 175 cm	OO●
KM-156-5	150 x 60 x 175 cm	OO●
KM-204-5	200 x 40 x 175 cm	OO●
KM-205-5	200 x 50 x 175 cm	OO●
KM-206-5	200 x 60 x 175 cm	OO●

**Estantería de plástico plegable 4 estantes**

Foldable plastic shelf 4 shelves

*Étagère plastique pliante 4 étagères*

Ref.	Medidas Size Dimensions	Color Colour Couleur
KM-104	100 x 40 x 150 cm	OO●
KM-105	100 x 50 x 150 cm	OO●
KM-106	100 x 60 x 150 cm	OO●
KM-124	120 x 40 x 150 cm	OO●
KM-125	120 x 50 x 150 cm	OO●
KM-126	120 x 60 x 150 cm	OO●
KM-154	150 x 40 x 150 cm	OO●
KM-155	150 x 50 x 150 cm	OO●
KM-156	150 x 60 x 150 cm	OO●
KM-204	200 x 40 x 150 cm	OO●
KM-205	200 x 50 x 150 cm	OO●
KM-206	200 x 60 x 150 cm	OO●

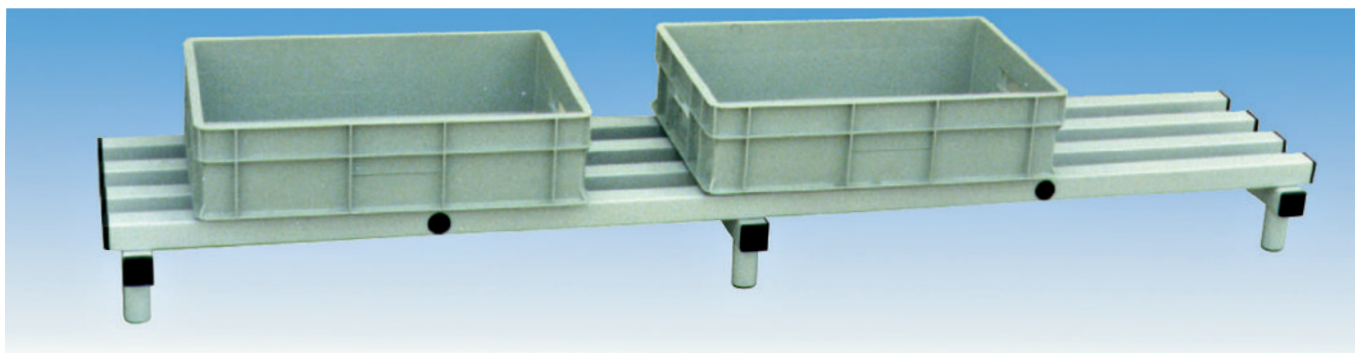

**Plataforma para suelo camara**

Platform for cold storage room floor

Plate-forme pour sol chamber

Ref.	Medidas Size Dimensions	Color Colour Couleur
KP-104	100 x 40 x 16,5 cm	OO●
KP-105	100 x 50 x 16,5 cm	OO●
KP-106	100 x 60 x 16,5 cm	OO●
KP-124	120 x 40 x 16,5 cm	OO●
KP-125	120 x 50 x 16,5 cm	OO●
KP-126	120 x 60 x 16,5 cm	OO●

Ref.	Medidas Size Dimensions	Color Colour Couleur
KP-154	150 x 40 x 16,5 cm	OO●
KP-155	150 x 50 x 16,5 cm	OO●
KP-156	150 x 60 x 16,5 cm	OO●
KP-204	200 x 40 x 16,5 cm	OO●
KP-205	200 x 50 x 16,5 cm	OO●
KP-206	200 x 60 x 16,5 cm	OO●

**TARIMA ANTIFATIGA | ANTI-FATIGUE MAT | SOL ANTI-FATIGUE**

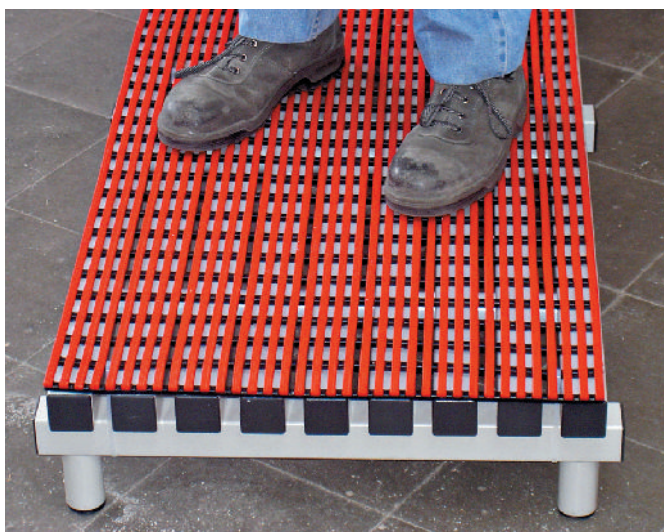

**Tarima antifatiga**

Ergonomía: Alfombra antifatiga, mejoran el rendimiento del trabajador, son termoaislantes, protegen contra el frío.

Seguridad: Evitan deslizamientos en el puesto de trabajo y posibles descargas eléctricas, calidad antideslizante de clase R10/V10.

Medio ambiente: Fabricadas en material reciclado.

Color base gris, suelo azul.

Anti-fatigue mat  
Ergonomics: Anti-fatigue carpeted mat, improve work performance, they are heat insulating, protected against the cold.

Safety: Prevent slipping over the work place and possible electric charges, class R10/V10 anti-slip quality.

Environment: Made of recycled material.

Grey base color, blue floor.

**Sol anti-fatigue**

Ergonomie: Tapis anti fatigue, améliore le rendement du travailleur, il est thermo isolant et protège du froid.

Sécurité: Il évite les glissades sur le poste de travail et d'éventuelles décharges électriques, qualité anti glissade de type R10/V10.

Environnement: Fait de matériaux recyclés.

Couleur de base gris, sol bleu.

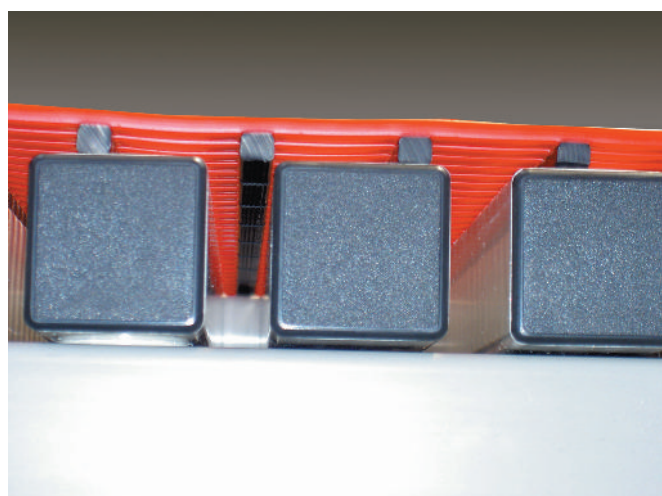

Ref.	Medidas Size Dimensions
KTA-105	100 x 50 x 18 cm
KTA-106	100 x 60 x 18 cm
KTA-107	100 x 70 x 18 cm
KTA-108	100 x 80 x 18 cm



**Palet liso reciclado negro**  
Carga dinámica hasta 850 kg. Carga estática hasta 3.400 kg. Superficie apoyo 9 patas

Black smooth perforated pallet  
Dynamic load up to 850 kg. Static load up to 3.400 kg. 9-leg support surface

*Palette lisse recyclée noire*  
Charge dynamique jusqu'à 850 kg. Charge statique jusqu'à 3.400 kg. Surface soutien 9 pattes

**Palet liso alimentario blanco**  
Carga dinámica hasta 850 kg. Carga estática hasta 3.400 kg. superficie apoyo 9 patas

Smooth white food-product pallet  
Dynamic load up to 850 kg. Static load up to 3.400 kg. 9-leg support surface

*Palette unie alimentaire blanche*  
Charge dynamique jusqu'à 850 kg. Charge static jusqu'à 3.400 kg. Surface soutien 9 pattes

Ref.	Medidas Size Dimensions	Peso Weight Poids
KP-300	120 x 80 x 14,5 cm	7,5 kg

Ref.	Medidas Size Dimensions	Peso Weight Poids
KP-350	120 x 80 x 14,5 cm	7,5 kg



**Palet plástico reciclado negro**  
Carga dinámica hasta 1.000 kg. Carga estática hasta 4.000 kg

Plastic black recycled pallet  
Dynamic load up to 1.000 kg. Static load up to 4.000 kg.

*Palette plastique recyclé noire*  
Charge dynamique jusqu'à 1.000 kg. Charge statique jusqu'à 4.000 kg.



**Palet perforado reciclado negro**  
Carga dinámica hasta 850 kg. Carga estática hasta 3.400 kg. Superficie apoyo 9 patas

Black recycled perforated pallet  
Dynamic load up to 850 kg. Static load up to 3.400 kg. 9-leg support surface

*Palette perforée recyclée noire*  
Charge dynamique jusqu'à 850 kg. Charge statique jusqu'à 3.400 kg. Surface soutien 9 pattes

Ref.	Medidas Size Dimensions	Peso Weight Poids
KP-250	120 x 80 x 14,5 cm	6,5 kg

Ref.	Medidas Size Dimensions	Peso Weight Poids
KP-400	120 x 80 x 16 cm	21 kg



**Palet plástico gris alimentario**  
Carga dinámica hasta 1.000 kg. Carga estática hasta 4.000 kg.

Plastic grey pallet food  
Dynamic load up to 1.000 kg. Static load up to 4.000 kg

*Palette plastique gris nourriture*  
Charge dynamique jusqu'à 1.000 kg. Charge statique jusqu'à 4.000 kg.

Ref.	Medidas Size Dimensions	Peso Weight Poids
KP-500	120 x 80 x 16 cm	18



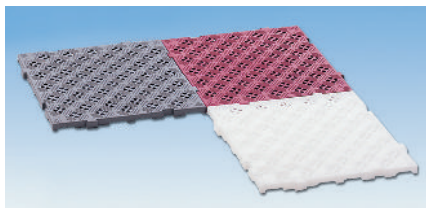

**Loseta suelo**

Floor tile

*Carreaux sol*

Ref.	Medidas Size Dimensions	Color Colour Couleur
KL-25	50 x 50 x 2,5 cm	● ○ ●

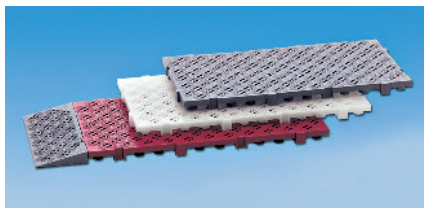

**Loseta suelo**

Floor tile

*Carreaux sol*

Ref.	Medidas Size Dimensions	Color Colour Couleur
KL-100	100 x 50 x 5 cm	● ○ ●

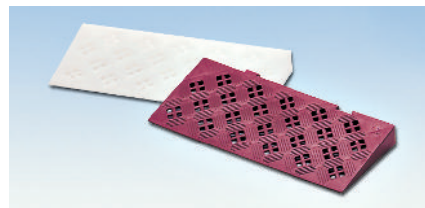

**Rampa para ref. KL-100 y KL-55**

Floor rampe for ref. KL-100 and KL-55

*Rampe sol for réf. KL-100 et KL-55*

Ref.	Medidas Size Dimensions	Color Colour Couleur
KL-50	50 x 20 cm	● ○ ●

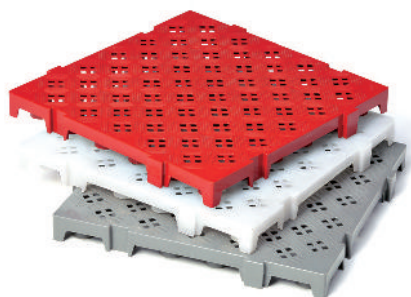

**Loseta suelo**

Floor tile

*Carreaux sol*

Ref.	Medidas Size Dimensions	Color Colour Couleur
KL-55	50 x 50 x 5 cm	● ○ ●

**BANCOS DE VESTUARIO CANTOS RECTOS | LOCKER ROOM BENCH | BANC VESTIAIRE**



**kbv - Banco vestuario**

kbv - Locker room bench

*kbv - Banc vestiaire*

Ref.	Medidas Size Dimensions	Color Colour Couleur
KBV-100	100 x 35 x 48,5 cm	○ ○ ●
KBV-150	150 x 35 x 48,5 cm	○ ○ ●
KBV-200	200 x 35 x 48,5 cm	○ ○ ●



**SON VERSÁTILES RESISTENTES  
Y MUY COMPETITIVAS /  
VERSATILES, RESISTANTS  
AND VERY COMPETITIVES /  
VERSATILES, RESISTANTS  
AND TRÈS COMPETITIVES**



**Personalización /  
Customization /  
Personnalisation**



**Patas regulables /  
Adjustable foot /  
Pied réglable**

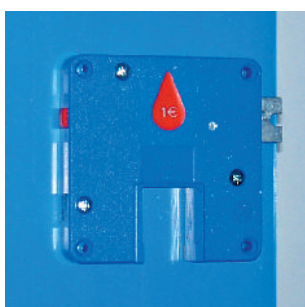
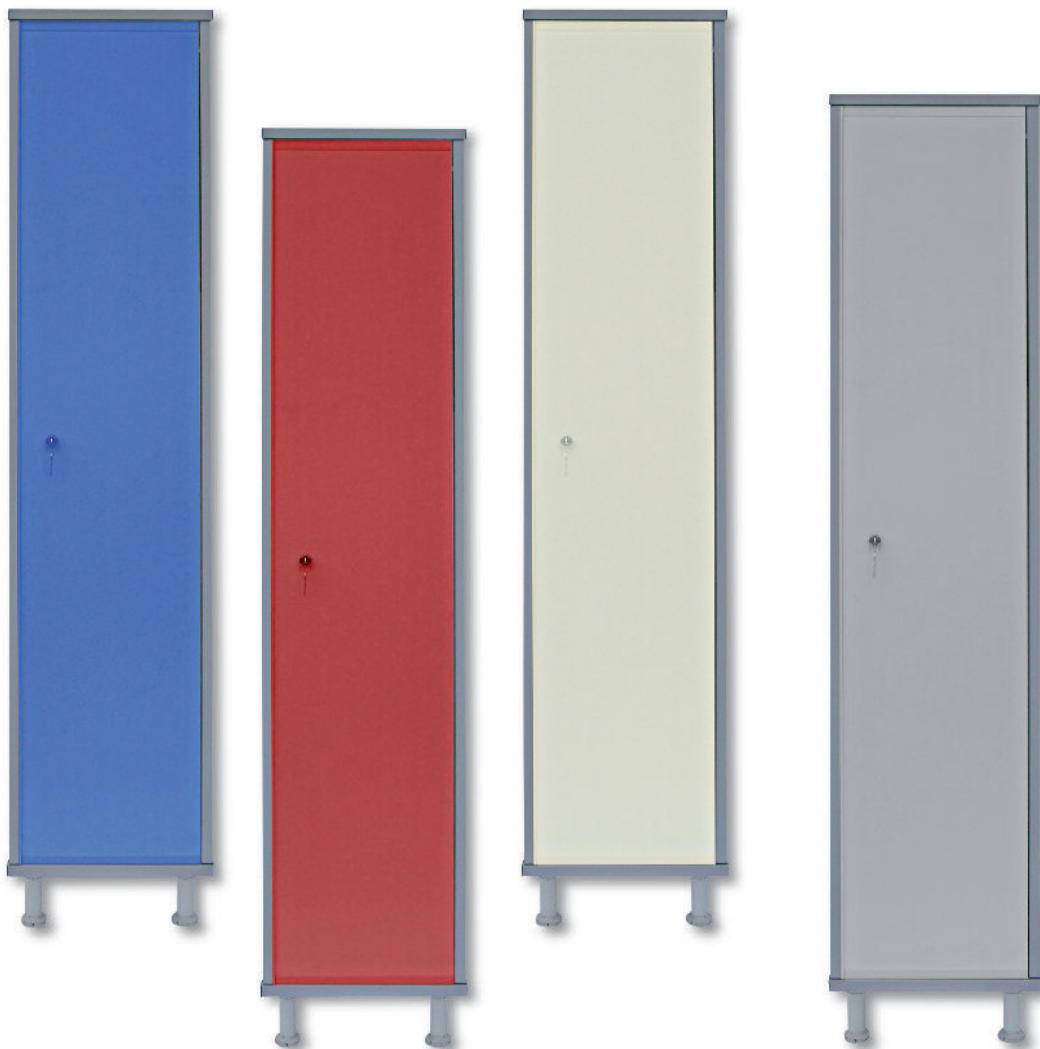

**Cerradura de moneda /  
Coin lock /  
Pièce de verrouillage**

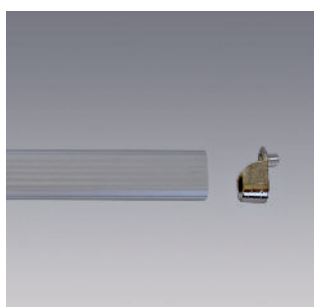

**1/2 estante y barra de colgar /  
Shelve and holding rail /  
Étagère et garde-robe**



**Cerradura estándar /  
Standard lock /  
Verrouillage standard**

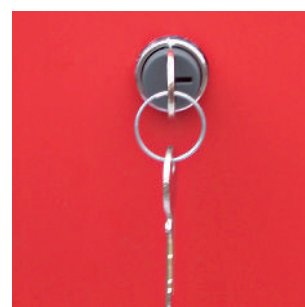

**Cerradura estándar /  
Standard lock /  
Verrouillage standard**



**Cierre por resbalón /  
Easy lock /  
Fermeture par glissement**

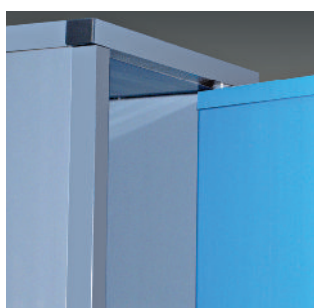

**Puerta pivotante /  
Hinging door /  
Porte pivotante**

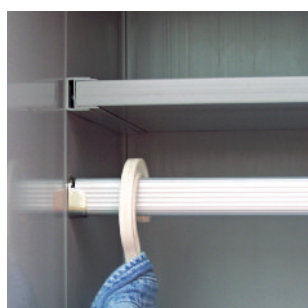

**1/2 estante y barra de colgar /  
Shelve and holding rail /  
Étagère et garde-robe**



**Pulsera numerada /  
Numbered bracelet /  
Bracelet numérée**



**GAMA 300**

**Cerradura de tipo pitones con 3.120 n° de combinaciones.**  
**Cierre central y posibilidad de amaestramiento.**  
**Color carcás en gris.**  
**Color de la puerta en azul, rojo, beige o gris claro.**

**Material resinas de polivinilo.**  
**Patás regulables de 13 a 18 cms.**  
**Clasificación M1 según norma UNE 23727.**

**GAMA 300**





Cerradura de tipo pitones con 3.120 n° de combinaciones.  
 Cierre central y posibilidad de amaestramiento.  
 Color carcás en gris.  
 Color de la puerta en azul, rojo, beige o gris claro.

Material resinas de polivinilo.  
 Patás regulables de 13 a 18 cms.  
 Clasificación M1 según norma UNE 23727.

**GAMA 300**

Cerradura de tipo pitones con 3.120 n° de combinaciones.  
 Cierre central y posibilidad de amaestramiento.  
 Color carcás en gris.  
 Color de la puerta en azul, rojo, beige o gris claro.

Material resinas de polivinilo.  
 Patás regulables de 13 a 18 cms.  
 Clasificación M1 según norma UNE 23727.

Módulo Module Module	Puerta Door Porte	N° de Puertas N° of doors N° de portes	Medidas exterior total Total external size Dimension extérieure totale	Hueco útil por taquilla Useful space Creux utile	Ref.	Accesorios incluidos Accessories included Accessoires inclus	
	M1	P1	1	29,4 x 53,7 x 191,5 cm	24,6 x 48,9 x 174 cm	<b>K3M1P1</b>	
	M2	P1	2	55,7 x 53,7 x 191,5 cm	24,6 x 48,9 x 174 cm	<b>K3M2P1</b>	
	M3	P1	3	82,2 x 53,7 x 191,5 cm	24,6 x 48,9 x 174 cm	<b>K3M3P1</b>	1/2 Estante y barra Shelve and holding rail Étagere et garderobe
	M4	P1	4	108,7 x 53,7 x 191,5 cm	24,6 x 48,9 x 174 cm	<b>K3M4P1</b>	
	M5	P1	5	135,2 x 53,7 x 191,5 cm	24,6 x 48,9 x 174 cm	<b>K3M5P1</b>	
	M6	P1	6	161,7 x 53,7 x 191,5 cm	24,6 x 48,9 x 174 cm	<b>K3M6P1</b>	
	M1	P2	2	29,4 x 53,7 x 191,5 cm	24,6 x 48,9 x 85,9 cm	<b>K3M1P2</b>	
	M2	P2	4	55,7 x 53,7 x 191,5 cm	24,6 x 48,9 x 85,9 cm	<b>K3M2P2</b>	
	M3	P2	6	82,2 x 53,7 x 191,5 cm	24,6 x 48,9 x 85,9 cm	<b>K3M3P2</b>	Barra de colgar Holding rail Garde-robe barre
	M4	P2	8	108,7 x 53,7 x 191,5 cm	24,6 x 48,9 x 85,9 cm	<b>K3M4P2</b>	
	M5	P2	10	135,2 x 53,7 x 191,5 cm	24,6 x 48,9 x 85,9 cm	<b>K3M5P2</b>	
	M6	P2	12	161,7 x 53,7 x 191,5 cm	24,6 x 48,9 x 85,9 cm	<b>K3M6P2</b>	
	M1	P3	3	29,4 x 53,7 x 191,5 cm	24,6 x 48,9 x 56,5 cm	<b>K3M1P3</b>	
	M2	P3	6	55,7 x 53,7 x 191,5 cm	24,6 x 48,9 x 56,5 cm	<b>K3M2P3</b>	
	M3	P3	9	82,2 x 53,7 x 191,5 cm	24,6 x 48,9 x 56,5 cm	<b>K3M3P3</b>	
	M4	P3	12	108,7 x 53,7 x 191,5 cm	24,6 x 48,9 x 56,5 cm	<b>K3M4P3</b>	
	M5	P3	15	135,2 x 53,7 x 191,5 cm	24,6 x 48,9 x 56,5 cm	<b>K3M5P3</b>	
	M6	P3	18	161,7 x 53,7 x 191,5 cm	24,6 x 48,9 x 56,5 cm	<b>K3M6P3</b>	
	M1	P4	4	29,4 x 53,7 x 191,5 cm	24,6 x 48,9 x 41,8 cm	<b>K3M1P4</b>	
	M2	P4	8	55,7 x 53,7 x 191,5 cm	24,6 x 48,9 x 41,8 cm	<b>K3M2P4</b>	
	M3	P4	12	82,2 x 53,7 x 191,5 cm	24,6 x 48,9 x 41,8 cm	<b>K3M3P4</b>	
	M4	P4	16	108,7 x 53,7 x 191,5 cm	24,6 x 48,9 x 41,8 cm	<b>K3M4P4</b>	
	M5	P4	20	135,2 x 53,7 x 191,5 cm	24,6 x 48,9 x 41,8 cm	<b>K3M5P4</b>	
	M6	P4	24	161,7 x 53,7 x 191,5 cm	24,6 x 48,9 x 41,8 cm	<b>K3M6P4</b>	
	M1	P5	5	29,4 x 53,7 x 191,5 cm	24,6 x 48,9 x 33 cm	<b>K3M1P5</b>	
	M2	P5	10	55,7 x 53,7 x 191,5 cm	24,6 x 48,9 x 33 cm	<b>K3M2P5</b>	
	M3	P5	15	82,2 x 53,7 x 191,5 cm	24,6 x 48,9 x 33 cm	<b>K3M3P5</b>	
	M4	P5	20	108,7 x 53,7 x 191,5 cm	24,6 x 48,9 x 33 cm	<b>K3M4P5</b>	
	M5	P5	25	135,2 x 53,7 x 191,5 cm	24,6 x 48,9 x 33 cm	<b>K3M5P5</b>	
	M6	P5	30	161,7 x 53,7 x 191,5 cm	24,6 x 48,9 x 33 cm	<b>K3M6P5</b>	

**NOTA: Las taquillas se suministran desmontadas, techo, suelo, laterales y fondo. El ensamblaje se realiza, encajando los dos laterales al fondo y uniendo mediante 12 tornillos el techo, el suelo y la puerta (tiempo 5 min.).**

NOTE: All lockers are provided disassembled, roof, walls and floor. The assembling works fitting both walls to the back-side and fixing through 12 screws the roof, floor and door (5 min.).

NOTE: Toutes les casiers sont fournis sans monter, plafond, sol, fond et murs. Pour de monter, encaisser des murs au le fond et ajuster moyennant 12 visés au plafond, sol et porte (5 min.).

Accesorios / Accessories / Accessoires

1/2 Estante / 1/2 Shelve / 1/2 Étagère

1 Estante / 1 Shelve / 1 Étagère

Barra de colgar / Holding rail / Garde-robe

Patas regulables / Adjustable foot / Pied réglable

Zócalo 1 módulo lateral / Baseboard 1 lateral module / Plinthe 1 module central

Zócalo módulo central / Baseboard central module / Plinthe module central

Muñequera llave numerada / Numbered bracelet / Braclet numérée

Numeración placa de 30 x 15 / Sheet numeration of 30 x 15 / Numération plaque 30 x 15

Techo inclinado 1 módulo laterales / Sloping roof lateral modules / Plafond incliné module lateral

Techo inclinado 1 módulo central / Sloping roof central modules / Plafond incliné module central

Cerradura de seguridad / Safe lock / Verrouillage de sécurité

Cerradura de monedas / Coins lock / Verrouillage avec des pièces

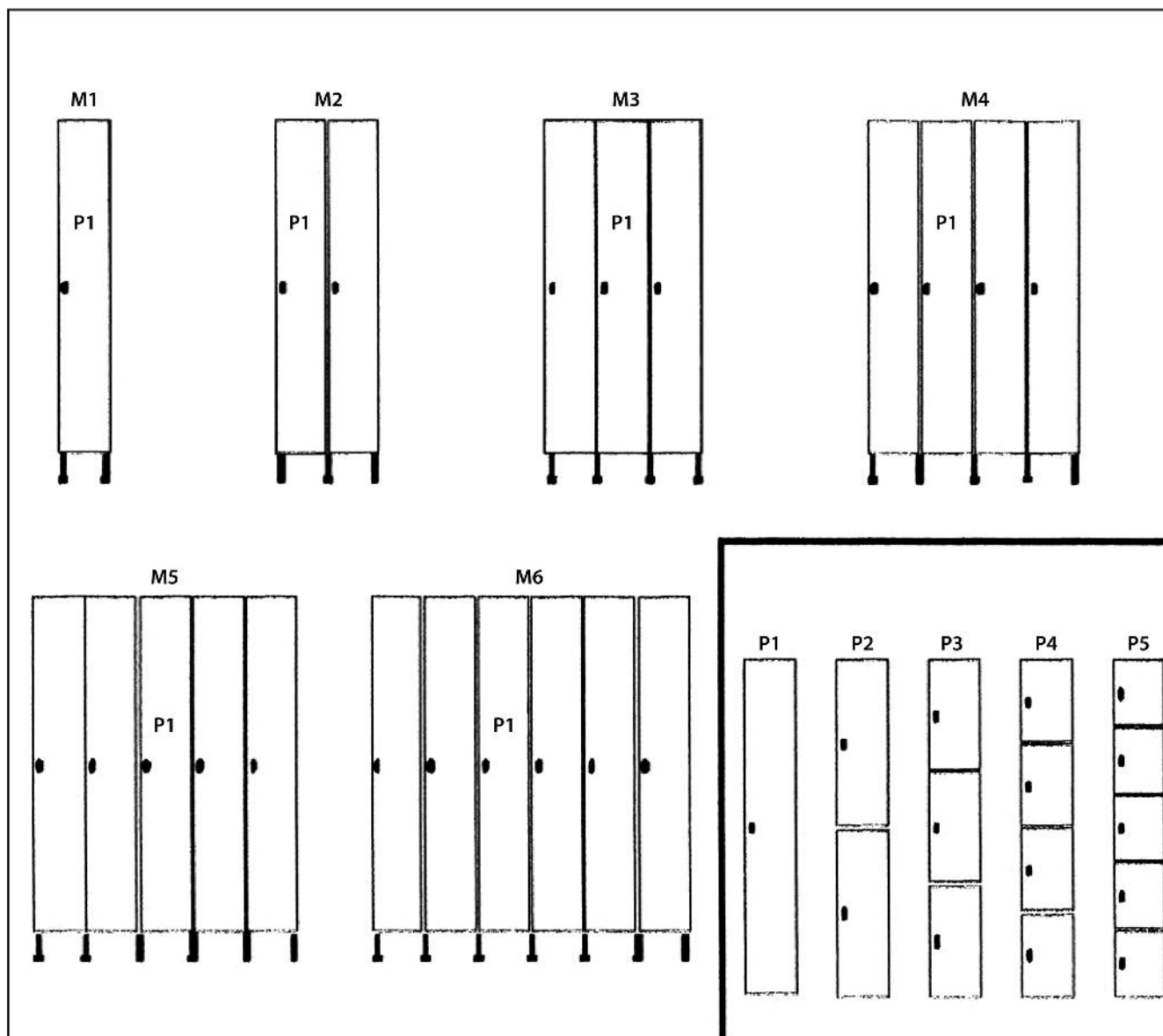

**GAMA 400**

**Cerradura de tipo pitones con 3.120 n° de combinaciones.**  
**Cierre central y posibilidad de amaestramiento.**  
**Color carcas en gris.**  
**Color de la puerta en azul, rojo, beige o gris claro.**

**Material resinas de polivinilo.**  
**Patas regulables de 13 a 18 cms.**  
**Clasificación M1 según norma UNE 23727.**

**GAMA 400**





Cerradura de tipo pitones con 3.120 n° de combinaciones.  
 Cierre central y posibilidad de amaestramiento.  
 Color carcas en gris.  
 Color de la puerta en azul, rojo, beige o gris claro.

Material resinas de polivinilo.  
 Patas regulables de 13 a 18 cms.  
 Clasificación M1 según norma UNE 23727.

**GAMA 400**

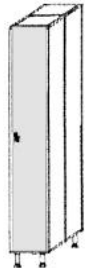
Cerradura de tipo pitones con 3.120 n° de combinaciones.  
 Cierre central y posibilidad de amaestramiento.  
 Color carcas en gris.  
 Color de la puerta en azul, rojo, beige o gris claro.

Material resinas de polivinilo.  
 Patas regulables de 13 a 18 cms.  
 Clasificación M1 según norma UNE 23727.

	Módulo Module	Puerta Door Porte	N° de Puertas N° of doors N° de portes	Medidas exterior total Total external size Dimension extérieure totale	Hueco útil por taquilla Useful space Creux utile	Ref.	Accesorios incluidos Accessories included Accessoires inclus	
	M1	P1	1	39,5 x 53,7 x 191,5 cm	34,6 x 48,9 x 174 cm	K4M1P1		
	M2	P1	2	76,2 x 53,7 x 191,5 cm	34,6 x 48,9 x 174 cm	K4M2P1		
	M3	P1	3	112,9 x 53,7 x 191,5 cm	34,6 x 48,9 x 174 cm	K4M3P1	1/2 Estante y barra Shelve and barra rail Étagere et garde- robe	
	M4	P1	4	149,6 x 53,7 x 191,5 cm	34,6 x 48,9 x 174 cm	K4M4P1		
	M5	P1	5	186,3 x 53,7 x 191,5 cm	34,6 x 48,9 x 174 cm	K4M5P1		
	M6	P1	6	223 x 53,7 x 191,5 cm	34,6 x 48,9 x 174 cm	K4M6P1		
	M1	P2	2	39,5 x 53,7 x 191,5 cm	34,6 x 48,9 x 85,9 cm	K4M1P2		
	M2	P2	4	76,2 x 53,7 x 191,5 cm	34,6 x 48,9 x 85,9 cm	K4M2P2		
	M3	P2	6	112,9 x 53,7 x 191,5 cm	34,6 x 48,9 x 85,9 cm	K4M3P2	Barra de colgar Holding rail Garde-robe barre	
	M4	P2	8	149,6 x 53,7 x 191,5 cm	34,6 x 48,9 x 85,9 cm	K4M4P2		
	M5	P2	10	186,3 x 53,7 x 191,5 cm	34,6 x 48,9 x 85,9 cm	K4M5P2		
	M6	P2	12	223 x 53,7 x 191,5 cm	34,6 x 48,9 x 85,9 cm	K4M6P2		
	M1	P3	3	39,5 x 53,7 x 191,5 cm	34,6 x 48,9 x 56,5 cm	K4M1P3		
	M2	P3	6	76,2 x 53,7 x 191,5 cm	34,6 x 48,9 x 56,5 cm	K4M2P3		
	M3	P3	9	112,9 x 53,7 x 191,5 cm	34,6 x 48,9 x 56,5 cm	K4M3P3		
	M4	P3	12	149,6 x 53,7 x 191,5 cm	34,6 x 48,9 x 56,5 cm	K4M4P3		
	M5	P3	15	186,3 x 53,7 x 191,5 cm	34,6 x 48,9 x 56,5 cm	K4M5P3		
	M6	P3	18	223 x 53,7 x 191,5 cm	34,6 x 48,9 x 56,5 cm	K4M6P3		
	M1	P4	4	39,5 x 53,7 x 191,5 cm	34,6 x 48,9 x 41,8 cm	K4M1P4		
	M2	P4	8	76,2 x 53,7 x 191,5 cm	34,6 x 48,9 x 41,8 cm	K4M2P4		
	M3	P4	12	112,9 x 53,7 x 191,5 cm	34,6 x 48,9 x 41,8 cm	K4M3P4		
	M4	P4	16	149,6 x 53,7 x 191,5 cm	34,6 x 48,9 x 41,8 cm	K4M4P4		
	M5	P4	20	186,3 x 53,7 x 191,5 cm	34,6 x 48,9 x 41,8 cm	K4M5P4		
	M6	P4	24	223 x 53,7 x 191,5 cm	34,6 x 48,9 x 41,8 cm	K4M6P4		
	M1	P5	5	39,5 x 53,7 x 191,5 cm	34,6 x 48,9 x 33 cm	K4M1P5		
	M2	P5	10	76,2 x 53,7 x 191,5 cm	34,6 x 48,9 x 33 cm	K4M2P5		
	M3	P5	15	112,9 x 53,7 x 191,5 cm	34,6 x 48,9 x 33 cm	K4M3P5		
	M4	P5	20	149,6 x 53,7 x 191,5 cm	34,6 x 48,9 x 33 cm	K4M4P5		
	M5	P5	25	186,3 x 53,7 x 191,5 cm	34,6 x 48,9 x 33 cm	K4M5P5		
	M6	P5	30	223 x 53,7 x 191,5 cm	34,6 x 48,9 x 33 cm	K4M6P5		

**NOTA: Las taquillas se suministran desmontadas, techo, suelo, laterales y fondo. El ensamblaje se realiza, encajando los dos laterales al fondo y uniendo mediante 12 tornillos el techo, el suelo y la puerta (tiempo 5 min.).**

NOTE: All lockers are provided disassembled, roof, walls and floor. The assembling works fitting both walls to the back-side and fixing through 12 screws the roof, floor and door (5 min.).

NOTE: Toutes les casiers sont fournis sans monter, plafond, sol, fond et murs. Pour de monter, encaisser des murs au le fond et ajuster moyennant 12 visés au plafond, sol et porte (5 min.).

**GAMA 400 D Vertical**  
**Cerradura de tipo pitones con 3.120 n° de combinaciones.**  
**Cierre central y posibilidad de amaestramiento.**  
**Color carcás en gris.**  
**Color de la puerta en azul, rojo, beige o gris claro.**



**Material resinas de polivinilo.**  
**Patás regulables de 13 a 18 cms.**  
**Clasificación M1 según norma UNE 23727.**

GAMA 400 D Vertical  
 Cerradura de tipo pitones con 3.120 n° de combinaciones.  
 Cierre central y posibilidad de amaestramiento.  
 Color carcás en gris.  
 Color de la puerta en azul, rojo, beige o gris claro.

Material resinas de polivinilo.  
 Patás regulables de 13 a 18 cms.  
 Clasificación M1 según norma UNE 23727.

GAMA 400 D Vertical  
 Cerradura de tipo pitones con 3.120 n° de combinaciones.  
 Cierre central y posibilidad de amaestramiento.  
 Color carcás en gris.  
 Color de la puerta en azul, rojo, beige o gris claro.

Material resinas de polivinilo.  
 Patás regulables de 13 a 18 cms.  
 Clasificación M1 según norma UNE 23727.

	Módulo Module Module	Puerta Door Porte	N° de Puertas N° of doors N° de portes	Medidas exterior total Total external size Dimension extérieure totale	Hueco útil por taquilla Useful space Creux utile	Ref.	Accesorios incluidos Accessories included Accessoires inclus
	M1	P1	1	39,5 x 53,7 x 191,5 cm	16,2 x 48,9 x 174 cm	<b>KD4M1P1</b>	
	M2	P1	2	76,2 x 53,7 x 191,5 cm	16,2 x 48,9 x 174 cm	<b>KD4M2P1</b>	<i>Estante, barra y división vertical Shelve, rail and vertical wall Étagèr, barre et séparateur</i>
	M3	P1	3	112,9 x 53,7 x 191,5 cm	16,2 x 48,9 x 174 cm	<b>KD4M3P1</b>	
	M4	P1	4	148,7 x 53,7 x 191,5 cm	16,2 x 48,9 x 174 cm	<b>KD4M4P1</b>	
	M5	P1	5	186,3 x 53,7 x 191,5 cm	16,2 x 48,9 x 174 cm	<b>KD4M5P1</b>	
	M6	P1	6	223 x 53,7 x 191,5 cm	16,2 x 48,9 x 174 cm	<b>KD4M6P1</b>	
	M1	P2	2	39,5 x 53,7 x 191,5 cm	16,2 x 48,9 x 85,9 cm	<b>KD4M1P2</b>	
	M2	P2	4	75,7 x 53,7 x 191,5 cm	16,2 x 48,9 x 85,9 cm	<b>KD4M2P2</b>	
	M3	P2	6	112,2 x 53,7 x 191,5 cm	16,2 x 48,9 x 85,9 cm	<b>KD4M3P2</b>	
	M4	P2	8	148,7 x 53,7 x 191,5 cm	16,2 x 48,9 x 85,9 cm	<b>KD4M4P2</b>	
	M5	P2	10	155,2 x 53,7 x 191,5 cm	16,2 x 48,9 x 85,9 cm	<b>KD4M5P2</b>	
	M6	P2	12	221,7 x 53,7 x 191,5 cm	16,2 x 48,9 x 85,9 cm	<b>KD4M6P2</b>	

**NOTA: Las taquillas se suministran desmontadas, techo, suelo, laterales y fondo. El ensamblaje se realiza, encajando los dos laterales al fondo y uniendo mediante 12 tornillos el techo, el suelo y la puerta (tiempo 5 min.).**

NOTE: All lockers are provided disassembled, roof, walls and floor. The assembling works fitting both walls to the back-side and fixing through 12 screws the roof, floor and door (5 min.).

NOTE: Toutes les casiers sont fournis sans monter, plafond, sol, fond et murs. Pour de monter, encaisser des murs au le fond et ajuster moyennant 12 visés au plafond, sol et porte (5 min.).

**Accesorios / Accessories / Accessoires**

1/2 Estante / 1/2 Shelve / 1/2 Étagère

1 Estante / 1 Shelve / 1Étagère

Barra de colgar / Holding rail / Garde-robe

Patás regulables / Adjustable foot / Pied réglable

Zócalo 1 módulo lateral / Baseboard 1 lateral module / Plinthe 1 module central

Zócalo módulo central / Baseboard central module / Plinthe module central

Muñequera llave numerada / Numbered bracelet / Braçlet numéree

Numeración placa de 30 x15 / Sheet numeration of 30 x 15 / Numération plaque 30 x 15

Techo inclinado 1 módulo laterales / Sloping roof lateral modules / Plafond incliné module lateral

Techo inclinado 1 módulo central / Sloping roof central modules / Plafond incliné module central

Cerradura de seguridad / Safe lock / Verrouillage de sécurité

Cerradura de monedas / Coins lock / Verrouillage avec des pièces

**NOTA: Las taquillas se suministran desmontadas, techo, suelo, laterales y fondo. El ensamblaje se realiza, encajando los dos laterales al fondo y uniendo mediante 12 tornillos el techo, el suelo y la puerta (tiempo 5 min.).**

NOTE: All lockers are provided disassembled, roof, walls and floor. The assembling works fitting both walls to the back-side and fixing through 12 screws the roof, floor and door (5 min.).

NOTE: Toutes les casiers sont fournis sans monter, plafond, sol, fond et murs. Pour le monter, encaisser des murs au le fond et ajuster moyennant 12 visés au plafond, sol et porte (5 min.).

## Recambios

**Carteles portaprecios, Guantes acero-inox, Indicadores de turno, Grifos ducha, Soldadores de bolsa, Esterilizadores, Máquinas retractilar, Máquinas cierra bolsas, Hamburgueseras, Máquinas cierra bolsas, Etiquetadoras, Abrelatas, Exterminadores-tubos.**

---

## Spare Parts

Tag holders, Stainless steel gloves, Queue indicators, Shower taps, Bag sealers, Sterilisers, Wrapping machines, Burger presses, Labellers, Can opener, Insect exterminators-tubes.

---

## *Pieces de Rechange*

*Affiches porte-prix, Gants d'inox, Indicateurs de tour, Robinets douche, Scelleuse de sacs, Stérilisateurs, Machines à retractiler, Machine ferme sacs, Hachoirs, Étiqueteusses, Ouvre-boîtes, Exterminateurs d'insectes-tubes.*

**Números**

Numbers

*Numerós*

Ref.	Para For Pour
C-103	C-26
C-104	C-27, C-28, C-50
C-108	C-19, C-20, C-21, C-25, C-35, C-40, C-41, C-52
C-110	C-31, C-32, C-33
C-115	C-30, C-34

**Números (Caja 24 juegos números / Ref. C-121 números dobles)**

Numbers (Box with 24 sets of numbers / Ref. C-121 double numbers)

*Numerós (Boite avec 24 jeux de numéros / Ref. C-121 numéros doubles)*

Ref.	Para For Pour
C-121	C-44
C-122	C-42

**GUANTES ACERO INOXIDABLE** | STAINLESS STEEL GLOVES | *GANTS D'ACIER INOX*

**Banda plástico**

Plastic band

*Bande plastique*

Ref.	Color Colour Couleur
A-1050-B	●
A-1051-B	●
A-1052-B	○

Ref.	Color Colour Couleur
A-1053-B	●
A-1054-B	●
A-1055-B	●

**INDICADORES DE TURNO** | QUEUE INDICATORS | *INDICATEURS DE TOUR*

**Soporte pared**

Wall holder

*Support par mur*

Ref.	Para For Pour
ET-108	ET-1

**Caja control**

Control pad with cable

*Télécommande avec fil pour*

Ref.	Para For Pour
IT-103	IT-4, IT-6

**Caja control**

Control pad with cable

*Commande avec fil pour*

Ref.	Para For Pour
IT-110	IT-8

**Mando a distancia**

Remote control

*Télécommande*

Ref.	Para For Pour
IT-105	IT-5-MD

**Mando a distancia**

Remote control

*Télécommande*

Ref.	Para For Pour
IT-105-	IT-7-MD

**Mando a distancia con visor**

Remote control

*Télécommande*

Ref.	Para For Pour
IT-105-V	IT-5-MDV

**Mando a distancia (1 función)**

Remote control (1 function)

*Télécommande (1 fonction)*

Ref.	Para For Pour
IT-107	IT-4-MD, IT-6-MD, IT-5-MD

**Mando a distancia (2 funciones)**

Remote control (2 functions)

*Télécommande (2 fonctions)*

Ref.	Para For Pour
IT-106	IT-6-MD, IT-8-MD

**Mando a distancia (3 funciones)**

Remote control (3 functions)

*Télécommande (3 fonctions)*

Ref.	Para For Pour
IT-109	IT-4-MD

**Resistencia y teflón**

Heating element and teflon cloth

*Élément coupant et téflon*

Ref.	Para For Pour
SB-201	SB-200
SB-301	SB-300
SB-401	SB-400
SB-501	SB-500

**Resistencia**

Resistance

*Résistance*

Ref.	Para For Pour
SBPA-451	SBPA-450
SBPA-601	SBPA-600

**Termóstato**

Thermostat

*Thermostat*

Ref.	Para For Pour
SB-202	SB-200
SB-302	SB-300
SB-402	SB-400
SB-502	SB-500

**Rollo teflón**

Teflon cloth roll

*Rouleau de téflon*

Ref.	Para For Pour
SB-602	SBP-450/600, SBM-600

**Resistencia**

Heating element

*Élément coupant*

Ref.	Para For Pour
SB-451	SBP-450
SB-601	SBP-600, SBM-600, SB-600
SB-1001	SB-1000

**Circuito eléctrico completo temporizado**

Complete electric circuit

*Circuit électrique complet*

Ref.	Para For Pour
EC-710	EC-1, EC-55, EC-105

**Base conexión macho con toma red + portafusible**

Plug connection with power point + fuse carrier

*Base connection prise + portafusible*

Ref.	Para For Pour
EC-711	EC-1, EC-55, EC-105

**Pulsador redondo para encendido**

On button

*Bouton de branchement*

Ref.	Para For Pour
EC-712	EC-1, EC-55, EC-105

**ESTERILIZADORES | STERILISERS | STÉRILISATEURS****Cable de corriente**

Power cable

*Cable courant électrique*

Ref.	Para For Pour
EC-713	EC-1, EC-55, EC-105

**Fusible**

Fuse

*Fusible*

Ref.	Para For Pour
EC-714	EC-1, EC-55, EC-105

**Lámpara ozono con soporte**

Ozone lamp with stand

*Lampe d'ozone avec support*

Ref.	Para For Pour
EC-715	EC-1, EC-55, EC-105

**ESTERILIZADORES | STERILISERS | STÉRILISATEURS****Lámpara UV germicida 15 W**

UV germicide lamp 15 W

*Lampe UV germicide 15 W*

Ref.	Para For Pour
ECU-15	ECU-25, ECU-50, ECU-100

**Resistencia de corte**

Heating element

*Élément coupant*

Ref.	Para For Pour
MR-201	MR-2, MR-4
MR-201-ECO	MR-4-ECO
MR-206	MR-4-500
MR-206-ECO	MR-4-500-ECO

**Termostato**

Thermostat

*Thermostat*

Ref.	Para For Pour
MR-203	MR-4, MR-4-500

**Interruptor general**

General switch

*Interrupteur général*

Ref.	Para For Pour
MR-207	MR-4, MR-4-500

**Resistencia de corte**

Heating element

*Élément coupant*

Ref.	Para For Pour
MR-210	MR-4-600
MR-215	MR-3

**Rueda termostato**

Thermostat wheel

*Roulette de thermostat*

Ref.	Para For Pour
MR-204	MR-4, MR-4-500

**Interruptor placa de calor o resistencia**

Heat plate and heating élément on/off switch

*Interrupteur pour element coupant et plaque de chauffage*

Ref.	Para For Pour
MR-208	MR-4, MR-4-500

**Placa de calor**

Heat plate

*Plaque de chauffage*

Ref.	Para For Pour
MR-202	MR-4, MR-4-500
MR-202-ECO	MR-4-ECO

**Portafusible con fusible**

Fuse carrier with fuse

*Portafusible avec fusible*

Ref.	Para For Pour
MR-205	MR-4, MR-4-500

**Piloto señalización**

Sign light

*Lumineux*

Ref.	Para For Pour
MR-209	MR-4, MR-4-500

**MÁQUINAS CIERRA BOLSAS | BAG SEALERS | MACHINE FERME SACS**

**Rueda rollo**

Roll wheel

*Roulette rouleau*

Ref.	Para For Pour
CB-10	CB-101

**Rueda rollo**

Roll wheel

*Roulette rouleau*

Ref.	Para For Pour
CB-11	CB-606

**HAMBURGUESERAS | BURGUER PRESSES | HACHOIRS**

**Palanca prensa**

Press lever

*Levier presse*

Ref.	Para For Pour
MH-101	MH-2

**Pala doble**

Double slice

*Pelle double*

Ref.	Para For Pour
MH-102	MH-2
MH-105	MH-3, MH-4

**Pala doble redonda**

Round double slice

*Pelle double ronde*

Ref.	Para For Pour
MH-107	MH-5
MH-6-1	MH-6
MH-7-1	MH-7
MH-8-1	MH-8
MH-9-1	MH-9



**Pala ovalada**

Oval shovel

*Pelle oval*

Ref.	Para For Pour
MH-111	MH-1

**Pala redonda**

Round shovel

*Pelle ronde*

Ref.	Para For Pour
MH-112	MH-1-R

**Muelle elevación placa**

Elevator sheet spring

*Ressort elevateur plaque*

Ref.	Para For Pour
MH-104	MH-2
MH-110	MH-3, MH-4

**Muelle elevación brazo**

Elevator arm spring

*Ressort elevateur bras*

Ref.	Para For Pour
MH-103	MH-2

**Muelle elevación brazo izquierdo**

Elevator left arm spring

*Ressort elevateur bras gauche*

Ref.	Para For Pour
MH-108	MH-3, MH-4

**Muelle elevación brazo derecho**

Elevator right arm spring

*Ressort elevateur bras droite*

Ref.	Para For Pour
MH-109	MH-3, MH-4

**ETIQUETADORAS | LABELLERS | ÉTIQUETEUSES**

**Rodillo tinta**

Ink roller

*Rouleau encre*

Ref.	Para For Pour
E-110	E-5, E-6

**Rodillo tinta**

Ink roller

*Rouleau encre*

Ref.	Para For Pour
E-110-ECO	E-5-ECO, E-6-ECO

**Cuchilla**

Blade

*Lame*

Ref.	Para For Pour
A-70-1	A-70

**Roldana o rueda de arrastre**

Wheel for drag

*Roulette pour traîner*

Ref.	Para For Pour
A-70-2	A-70

**Muelle de roldana**

Spring of A-70-2 for ref. A-70

*Ressort de A-70-2 pour réf. A-70*

Ref.	Para For Pour
A-70-3	A-70

**ABRELATAS | CAN OPENER | OUVRE-BOÎTES**

**Tubo**

Tube

*Tube*

Ref.	Tipo Type Type	Para For Pour
<b>Z-10</b>	10 W	Z-420-MD
<b>Z-11</b>	11 W	Z-600
<b>Z-15</b>	15 W	Z-700, Z-930, Z-950, Z-430-MD
<b>Z-18</b>	18 W	Z-918, Z-920
<b>Z-20</b>	20 W	Z-740, Z-840, Z-960
<b>Z-20-F</b>	18 W	Z-440-MD
<b>Z-40</b>	40 W	Z-780, Z-880

**Tubo, forma U**

Tube, U form

*Tube, forme d'U*

Ref.	Tipo Type Type	Para For Pour
<b>Z-11-U</b>	11 W	Z-151

**Lámpara bajo consumo**

Low energy lamp

*Lampe de basse consommation*

Ref.	Tipo Type Type	Para For Pour
<b>Z-21</b>	20 W	Z-911, Z-918

<b>0-9</b>	
0010.100	168
0015.065	168
0151.310	162
0151.355	162
0151.395	162
0170.155	162
0170.185	162
0170.210	162
0170.260	162
0170.310	162
0170.355	162
0170.395	162
0370.165	162
0370.195	162
0370.225	162
0425.130	162
0425.150	162
0430.150	163
0500.305	163
0521.250	164
0521.300	164
0526.250	163
0526.300	163
0540.250	163
0540.305	163
0560.250	168
0560.310	168
0575.250	168
0575.300	168
0575.360	168
0600.300	165
0600.350	165
0701.320	163
0701.350	163
0701.370	163
0720.350	163
0720.380	163
0775.190	163
0801.230	166
0801.250	166
0801.290	166
0820.240	166
0820.260	166
0840.320	166
0850.220	166
0850.250	166
0901.290	167
0901.310	167
0905.290	167
0905.310	167
1000.305	167
1000.450	167
1001.260	167
1001.290	167
1001.320	167
1701.135	168
1705.150	168
2002.250	167
2002.310	167
2401.230	168
2401.260	168
2460.400	174
2460.450	174
2460.500	174
2476.420	174
2476.450	174
2476.500	174
2500.330	174
2500.450	174
2500.600	174
2526.000	168
3000.200	169
3000.250	169
3000.300	169
3050.300	169
3100.300	169
3150.300	169
3200.300-A	170
3200.300-AZ	170
3200.300-N	170
3200.300-R	170
3200.300-V	170
3250.300-A	170
3250.300-AZ	170
3250.300-N	170
3250.300-R	170

3250.300-V	170
3400.300	170
3500.300	170
3900.700	171
3900.750	171
3900.995	171
4000.100	164
4000.150	164
4000.200	164
4000.250	164
4000.300	164
4010.150	164
4020.300	164
4050.180	164
4100.150	165
4100.200	164
4100.250	164
4101.250	165
4102.230	165
4105.180	165
4120.250	164
4120.300	164
4200.150	165
4200.200	165
4200.250	165
4200.280	165
4300.270	165

<b>A</b>	
A-1	41
A-1000	176
A-1001	176
A-1010	176
A-1011	176
A-1012	176
A-1013	176
A-1014	176
A-1015	176
A-1020	176
A-1021	176
A-1022	176
A-1023	176
A-1024	176
A-1050	176
A-1050-B	198
A-1051	176
A-1051-B	198
A-1052	176
A-1052-B	198
A-1053	176
A-1053-B	198
A-1054	176
A-1054-B	198
A-1055	176
A-1055-B	198
A-1110	176
A-1111	176
A-11-110	180
A-1112	176
A-11-120-AZ	180
A-1113	176
A-1114	176
A-1115	176
A-11-90	180
A-11-90-AZ	180
A-11-90-N	180
A-11-90-R	180
A-12	181
A-13	153
A-14	173
A-15	146
A-16	172
A-17-B	180
A-17-BAZ	180
A-17-BR	180
A-17-BU	180
A-17-BV	180
A-17-F	180
A-17-N	180
A-17-NBU	180
A-17-NV	180
A-17-P	180
A-18	174
A-19	153
A-198	85
A-198-1	85
A-19-EX	153
A-2	174

A-20	144
A-200	86
A-2001	177
A-200-13	86
A-200-13X Circonio	86
A-2002	177
A-2003	177
A-200-33	86
A-2004	177
A-21	173
A-22	173
A-23	144
A-24	144
A-25	173
A-26	144
A-27	142
A-28	142
A-29	142
A-3	142
A-3000	178
A-3005	178
A-30-100	18
A-30-100-I	18
A-30-50	18
A-30-50-I	18
A-30-70	18
A-30-70-I	18
A-35-11	72
A-35-13	72
A-35-15	72
A-35-26	72
A-36-11	72
A-36-13	72
A-36-15	72
A-37	139
A-38-G	181
A-38-M	181
A-38-P	181
A-39-G	181
A-39-M	181
A-39-P	181
A-41	17
A-4-11	144
A-4-14	144
A-4-16	144
A-42	17
A-4-20	144
A-4-24	144
A-43	17
A-43-P	17
A-44	17
A-44-P	17
A-46	17
A-47	17
A-48-18	16
A-48-22	16
A-48-26	16
A-49	145
A-50	145
A-50-15	145
A-50-25	145
A-50-30	145
A-51	173
A-5-10	144
A-5-12	144
A-5-16	144
A-52	173
A-5-20	144
A-5-24	144
A-53	173
A-530	132
A-531	132
A-54	173
A-540	133
A-550	133
A-5548	177
A-5548-13	177
A-555	133
A-56	174
A-57	18
A-6	172
A-65	175
A-70	175
A-70-1	201
A-70-2	201
A-70-3	201
A-75	94

A-76	95
A-760-10	178
A-760-8	178
A-760-9	178
A-77	95
A-8	144
A-80	2
A-81	2
A-81-1	2
A-82	182
A-83	182
A-84	182
A-85	182
A-8533	177
A-86	182
A-8633	177
A-87	182
A-88	182
A-89	182
A-90	113
A-95	113
A-9-76	179
A-9-76M	179

<b>B</b>	
BA-3	48
BA-5	48
BAC-1	155
BAL-1	155
BB-1	47
BB-10	47
BB-2	47
BB-3	47
BB-4	47
BB-5	47
BB-6	47
BB-7	47
BB-8	47
BB-9	47
BBP-1	47
BBP-2	47
BBP-3	47
BBP-4	47
BBP-5	47
BC-0	49
BC-0-N	49
BC-1	49
BC-1-N	49
BC-2	49
BC-2-N	49
BC-3	49
BC-3-N	49
BC-4	49
BC-4-N	49
BC-5	49
BCR-5	49
BCR-5-N	49
BI-11	50
BI-12	50
BI-13	50
BI-14	50
BI-15-B	155
BI-15-N	155
BI-15-R	155
BI-21	50
BI-21-N	50
BI-22	50
BI-22-N	50
BI-23	50
BI-23-N	50
BP-10063-N	58
BP-14330-N	60
BP-1946-N	60
BP-4013-N	58
BP-5355-N	58
BP-5356-N	59
BP-5869-N	59
BP-5921-N	59
BP-6661-N	58
BP-6665-N	58
BP-6670-N	58
BP-6675-N	58
BP-6901-N	60
BP-6960-N	58
BP-9327-N	60
BPA-15-50-N	57
BPA-22G-50-N	56
BPA-22P-50-N	57

## B-C

BPA-45-50-N	56	BVX-1525	95	C-31	38	C-91	28
BPA-90-50-N	57	BVX-1535	95	C-310	22	C-92	28
BPA-ANFI	57	BVX-1545	95	C-311	23	C-93	34
BPA-TD-50-N	57	BVX-2020	95	C-312	23	C-94	34
BPA-TI-50-N	57	BVX-2030	95	C-313	23	C-95	34
BPB-10569-N	59	BVX-2040	95	C-314	23	C-96	34
BPB-17068-N	59	BVX-2535	95	C-315	23	C-97	28
BPB-17069-N	60	BVX-3040	95	C-317	23	C-97-N	28
BPB-17070-N	60	BVX-3050	95	C-32	38	C-98	28
BPB-17071-N	60	BVXC-200300	95	C-320	32	C-98-N	28
BPB-25140	59	BVX-R20	95	C-321	25	C-99	29
BPB-9232-N	59	BX-4	46	C-33	38	CB-10	200
BPC-22860-N	61	BX-5	46	C-34	32	CB-101	150
BPC-22861-N	61	BX-6	46	C-35	32	CB-11	200
BPC-22866-N	61	BX-9	46	C-35-K	32	CB-606	150
BPC-24544-N	61	BXP-2	46	C-38	25	CB-800	150
BP-GN 1/1-50-N	54	BXP-3	46	C-38-B	27	CC-10	45
BP-GN 1/2-50-N	54	BXP-4	46	C-39	29	CC-100	45
BP-GN 1/3-17-N	54	BXP-5	46	C-40	32	CC-12	45
BP-GN 1/3-50-N	54	BZ-1	46	C-41	32	CC-14	44
BP-GN 1/4-17-N	54	BZ-10	46	C-42-AZ	30	CC-15	45
BP-GN 1/4-50-N	54	BZ-2	46	C-42-B	31	CC-16	45
BP-GN 1/5-17-N	54	BZ-3	46	C-42-C	31	CC-19	45
BP-GN 1/5-50-N	54	BZ-4	46	C-42-G	29	CC-20	45
BP-GN 1/6-50-N	54	BZ-5	46	C-42-GAZ	29	CC-21	45
BP-GN 1/9-50-N	54	BZ-6	46	C-42-GM	29	CC-32	44
BP-GN 2/4-17-N	54	BZP-1	46	C-42-GR	29	CC-33	45
BP-GN 2/5-17-N	54	BZP-2	46	C-42-R	31	CC-40	45
BP-GN 3/4-17-N	54	BZP-3	46	C-42-V	31	CC-60	45
BP-GN 3/4-50-N	54	BZP-4	46	C-43	31	CC-9	45
BP-GN 5/4-40-N	54	<b>C</b>		C-43-A	31	CCT-39	45
BP-GN-1/1-17-N	54	C-1	35	C-44-AZ	30	CCT-40	45
BP-GN-1/2-17-N	54	C-10	24	C-44-B	30	CCT-60	45
BPR-1/1-N	55	C-100	29	C-44-BAZ	30	CH-1	45
BPR-1/2-N	55	C-103	198	C-44-BR	30	CH-10	44
BPR-1/3-N	55	C-104	198	C-44-BV	30	CH-100	44
BPR-1/4-N	55	C-108	198	C-44-C	30	CH-12	44
BPR-1/5-N	55	C-10-AZ	24	C-44-M	30	CH-18	44
BPT-1/1-T	55	C-10-B	24	C-44-R	30	CH-2	45
BPT-1/2-T	55	C-11	24	C-4-B	35	CH-3	45
BPT-1/3-T	55	C-110	198	C-4-M	35	CH-30	44
BPT-1/4-T	55	C-115	198	C-500	39	CH-4	45
BPT-1/5-T	55	C-11-AZ	24	C-51	31	CH-40	44
BPT-2/5-T	55	C-11-B	24	C-56	31	CH-50	44
BPT-3/4-T	55	C-121	198	C-57	37	CH-6	45
BPT-4015	58	C-122	198	C-62	38	CH-7	45
BPT-6680	58	C-13	26	C-63	38	CH-75	44
BPTR-27-20-N	55	C-130	28	C-64	38	CI-1	39
BPTR-40-20-N	55	C-131	28	C-65-AZ	24	CI-10	39
BPTR-40-50-N	55	C-132	26	C-65-AZB	27	CI-2	39
BV-140450	96	C-140	26	C-65-B	25	CI-3	39
BV-150200	96	C-141	26	C-65-BB	27	CI-4	39
BV-150250	96	C-15-N	25	C-65-R	24	CI-5	39
BV-175250	96	C-17	25	C-65-RB	27	CI-6	39
BV-180300	96	C-1-N	35	C-65-V	24	CI-7	39
BV-200200	96	C-1-P	35	C-65-VB	27	CI-8	39
BV-200250	96	C-1PN	35	C-65-VF	32	CI-9	39
BV-200300	96	C-2	29	C-66	25	CP-12	71
BV-200350	96	C-200	35	C-66-B	27	CP-12-3,5	71
BV-200400	96	C-201	35	C-67	27	CP-12-3	71
BV-250350	96	C-202	35	C-67-AZ	27	CP-12-4	71
BV-300400	96	C-203	35	C-67-R	27	CP-12-4,5	71
BV-350500	96	C-205	35	C-68	32	CP-12-5	71
BV-350600	96	C-210	36	C-69	32	CP-12-6	71
BV-400500	96	C-211	36	C-7	29	CP-12-7	71
BV-400600	96	C-212	36	C-72	33	CP-12-8	71
BVA-1	97	C-213	36	C-73	33	CP-22	71
BVA-2	97	C-214	36	C-74	33	CP-22-3	71
BVA-3	97	C-215-B	60	C-75	33	CP-22-3,5	71
BVA-4	97	C-215-N	60	C-76	33	CP-22-4	71
BVC-150200	97	C-24	25	C-76-C	33	CP-22-4,5	71
BVC-185250	97	C-24-B	25	C-76-T	33	CP-22-5	71
BVC-200300	97	C-24-T	25	C-77	33	CP-22-6	71
BVC-250350	97	C-25	37	C-77-C	34	CP-22-7	71
BVC-300400	97	C-26	37	C-77-T	33	CP-22-8	71
BVC-350500	97	C-27	37	C-79	34	CP-2C	72
BVE-200300	96	C-28	37	C-7-B	28	CP-32	72
BVE-250350	96	C-30	38	C-81	28	CP-32-3	72
BVE-300400	96	C-300	22	C-82	28	CP-32-3,5	72
BVE-350450	96	C-301	22	C-87	34	CP-32-4	72
BVE-350600	96	C-302	22	C-87-A	34	CP-32-4,5	72
BVP-175250	96	C-303	22	C-88	34	CP-32-5	72
BVP-175300	96	C-304	22	C-89	34	CP-32-6	72
BVP-200250	96	C-305	22	C-9	35	CP-32-7	72
BVP-200300	96	C-306	22	C-90-AZ	26	CP-32-8	72
BVPO-200300	96	C-307	22	C-90-B	26	CP-8	71
BVPP-200300	96	C-30-P	38	C-90-R	26	CP-8-3	71

CP-8-3,5	71	ET-1-V	127	GIP-1/1-40	53	IT-109	198
CP-8-4	71	<b>F</b>		GIP-1/1-65	53	IT-11	125
CP-8-4,5	71	F-10	171	GIP-1/2-100	53	IT-110	198
CP-8-5	71	F-11	171	GIP-1/2-150	53	IT-11-1	125
CP-8-6	71	F-12	171	GIP-1/2-200	53	IT-30	126
CP-8-7	71	F-13	171	GIP-1/2-65	53	IT-30-MD	126
CP-8-8	71	F-14	171	GIP-2/1-20	53	IT-4	124
<b>D</b>		F-15	175	GIP-2/1-40	53	IT-4-MD	124
D-1	106	F-16	175	GIP-2/1-65	53	IT-4-X	125
D-11	107	F-17	171	GIS-325	54	IT-5-MD	122
D-2	106	F-20	175	GIS-530	54	IT-5-MDV	122
D-4-B	106	F-21	175	GIT-1/1	53	IT-6	122
D-4-C	106	F-22	175	GIT-1/2	53	IT-6-B	122
D-7	106	F-35	169	GIT-1/3	53	IT-6-E	122
D-7-N	106	F-36	169	GIT-1/4	53	IT-6-MD	123
D-8	106	F-40	169	GIT-1/6	53	IT-6-X	123
DA-1	81	<b>G</b>		GIT-1/9	53	IT-7-MD	123
DA-18	81	G-0	142	GIT-2/3	53	IT-8	123
DB-10	80	G-00	142	GITH-1/1	53	IT-8-MD	124
DB-6	80	G-1	142	GITH-1/2	53	IT-9-MD	124
DB-8	80	G-10	142	GITH-1/3	53	ITH-95	126
DD-10	80	G-11	142	GITH-1/4	53	ITR-125	126
DD-20	80	G-12	142	GITH-1/6	53	K-10	185
DD-8	80	G-13	142	GITH-2/3	53	K-104	185
DE-1	80	G-14	143	GP-1/1-100	51	K-104-5	185
DE-10	80	G-15	143	GP-1/1-150	51	K-105	185
DE-14	80	G-18	143	GP-1/1-200	51	K-105-5	185
DE-2	80	G-19	143	GP-1/1-65	51	K-106	185
DE-3	80	G-2	142	GP-1/2-100	51	K-106-5	185
DE-4	80	G-20	143	GP-1/2-150	51	K-124	185
DE-5	80	G-3	142	GP-1/2-200	51	K-124-5	185
DE-6	80	G-4	142	GP-1/2-65	51	K-125	185
DE-8	80	G-5	142	GP-1/3-100	51	K-125-5	185
DH-10	81	G-6	142	GP-1/3-150	51	K-126	185
DH-2,5	81	G-7	142	GP-1/3-200	51	K-126-5	185
DH-4	81	G-8	142	GP-1/3-65	51	K-15	185
DH-6	81	G-9	142	GP-1/4-100	51	K-154	185
DH-8	81	GI-1/1-100	52	GP-1/4-150	51	K-154-5	185
DR-0	78	GI-1/1-150	52	GP-1/4-200	51	K-155	185
DR-2	78	GI-1/1-20	52	GP-1/4-65	51	K-155-5	185
DR-3	78	GI-1/1-200	52	GP-1/6-100	51	K-156	185
DR-4	78	GI-1/1-40	52	GP-1/6-150	51	K-156-6	185
DR-6	78	GI-1/1-65	52	GP-1/6-200	51	K-15-P	185
DR-8	78	GI-1/2-100	52	GP-1/6-65	51	K-15-PS	185
DRH	78	GI-1/2-150	52	GP-1/9-100	51	K-15-S	185
DS-1	80	GI-1/2-20	52	GP-1/9-65	51	K-204	185
DS-2	80	GI-1/2-200	52	GP-2/1-200	51	K-204-5	185
DV	80	GI-1/2-40	52	GPPFP-1/1	51	K-205	185
DX-1	81	GI-1/2-65	52	GPPFP-1/2	51	K-205-5	185
DZ-2	80	GI-1/3-100	52	GPPFP-2/1	51	K-206	185
DZ-3	80	GI-1/3-150	52	GPT 1/1	51	K-206-5	185
DZ-4	80	GI-1/3-20	52	GPT 1/2	51	KBV-100	190
DZ-7	80	GI-1/3-200	52	GPT 1/3	51	KBV-150	190
<b>E</b>		GI-1/3-40	52	GPT 1/4	51	KBV-200	190
E-110	201	GI-1/3-65	52	GPT 1/6	51	KL-100	190
E-110-ECO	201	GI-1/4-100	52	GPT 1/9	51	KL-25	190
E-4	150	GI-1/4-150	52	GPT 2/1	51	KL-50	190
E-5	150	GI-1/4-20	52	<b>H</b>		KL-55	190
E-5-ECO	150	GI-1/4-200	52	H-120NV	146	KM-104	187
E-6	151	GI-1/4-40	52	H-12SR	146	KM-104-5	187
E-6-ECO	151	GI-1/4-65	52	H-140NV	146	KM-105	187
EC-1	113	GI-1/6-100	53	H-14SR	146	KM-105-5	187
EC-10	113	GI-1/6-150	53	H-16SR	146	KM-106	187
EC-105	115	GI-1/6-200	53	H-18SR	146	KM-106-5	187
EC-35	115	GI-1/9-100	53	H-20SR	146	KM-124	187
EC-50	116	GI-1/9-65	53	H-22R	146	KM-124-S	187
EC-5-45	114	GI-2/1-100	52	H-24R	146	KM-125	187
EC-55	115	GI-2/1-150	52	H-26R	146	KM-125-5	187
EC-710	199	GI-2/1-20	52	H-28R	146	KM-126	187
EC-711	199	GI-2/1-200	52	H-E10	146	KM-126-5	187
EC-712	199	GI-2/1-40	52	H-E12	146	KM-154	187
EC-713	199	GI-2/1-65	52	H-E14	146	KM-154-5	187
EC-714	199	GI-2/3-100	52	H-E16	146	KM-155	187
EC-715	199	GI-2/3-150	52	H-E18	146	KM-155-5	187
ECU-100	116	GI-2/3-20	52	H-P23	147	KM-156	187
ECU-15	199	GI-2/3-200	52	H-P23-C	147	KM-156-5	187
ECU-25	116	GI-2/3-40	52	H-P33	147	KM-204	187
ET-100	127	GI-2/3-65	52	H-P33-C	147	KM-204-5	187
ET-100-P	127	GI-2/4-20	48	<b>I</b>		KM-205	187
ET-100-S	127	GIFP-1/1	54	IT-10	125	KM-205-5	187
ET-108	198	GIFP-1/2	54	IT-10-1	125	KM-206	187
ET-15	127	GIFP-2/1	54	IT-103	198	KM-206-5	187
ET-1-A	127	GIFP-2/3	54	IT-105	198	KP-104	188
ET-1-AZ	127	GIP-1/1-100	53	IT-105-	198	KP-105	188
ET-1-B	127	GIP-1/1-150	53	IT-105-V	198	KP-106	188
ET-1-N	127	GIP-1/1-20	53	IT-106	198	KP-124	188
ET-1-R	127	GIP-1/1-200	53	IT-107	198	KP-125	188

## K-S

KP-126	188	MH-5	136	MR-90	91	R-50	157
KP-154	188	MH-6	137	MRI-5	90	R-75	158
KP-155	188	MH-6-1	200	MRI-6	90	RB-4-A	150
KP-156	188	MH-7	137	MRIT-5	90	RB-4-AZ	150
KP-204	188	MH-7-1	200	MRIT-6	90	RB-4-B	150
KP-205	188	MH-8	136	MSE-10	78	RB-4-R	150
KP-206	188	MH-8-1	200	MT-152	98	RB-4-T	150
KP-250	189	MH-9	136	MT-192	98	RB-4-V	150
KP-300	189	MH-9-1	200	MT-270	99	R-CI	158
KP-350	189	MP-12MEC-M	64	MTB-15	99	R-CI110	157
KP-400	189	MP-12MEC-T	64	MTB-20	99	RE-5-B	151
KP-500	189	MP-22 EURO-M	65	MTB-27	99	RE-5-N	151
KTA-105	188	MP-22 EURO-T	65	MTM-1/2	99	RE-6-B	151
KTA-106	188	MP22 MEC-M	66	MTM-1/4	99	RE-6-N	151
KTA-107	188	MP-22 MEC-T	66	MV-10	93	RE-7	151
KTA-108	188	MP-22RE-M	68	MV-16	93	RE-8	151
<b>L</b>		MP-22RE-T	68	MV-21	93	R-PM	158
LM-1	111	MP-32 MEC-M	67	MV-6	93	R-PM110	157
LM-10	107	MP-32 MEC-T	67	MVS-100	94	RT-5-A	128
LM-10-P	107	MP-32RE-T	69	MVS-330	94	RT-5-AZ	128
LM-11	108	MP-8-M	70	MVS-960	93	RT-5-B	128
LM-1-1	108	MPE-18	84	<b>N</b>		RT-5-R	128
LM-1-2	108	MPP-10	85	N-20	152	RT-5-V	128
LM-1-3	108	MPQ-02	78	N-21	152	RT-6-A	128
LM-2	112	MPQ-MOZ-15	77	N-22	152	RT-6-AZ	128
LM-21	109	MPQ-MOZZARELLA	77	N-3	152	RT-6-B	128
LM-2-1	108	MPQV-5-M	79	N-30	152	RT-6-R	128
LM-21-1	111	MPQV-5-T	79	N-31	152	RT-6-V	128
LM-21-2	110	MR-1	88	N-32	152	<b>S</b>	
LM-21-3	110	MR-10	90	N-9	152	SB-1000	91
LM-21-4	110	MR-10-1	90	<b>P</b>		SB-1001	199
LM-22	109	MR-103	159	PB-1	103	SB-200	91
LM-2-2	108	MR-103-I	160	PB-10	105	SB-201	199
LM-23	109	MR-104	159	PB-11	105	SB-202	199
LM-23-1	111	MR-104-I	160	PB-12	104	SB-300	91
LM-23-2	110	MR-105	159	PB-1-M	103	SB-301	199
LM-24	109	MR-105-I	160	PB-2	103	SB-302	199
LM-25	111	MR-106	159	PB-21	103	SB-400	91
LM-26	109	MR-106-I	160	PB-21N	103	SB-400-ECO	91
LM-27	110	MR-11	90	PB-22	104	SB-401	199
LM-2-P	112	MR-110	159	PB-22N	104	SB-402	199
LM-4	112	MR-115-I	160	PB-23	104	SB-451	199
LM-5	112	MR-116	159	PB-23N	104	SB-500	91
LMP-4	112	MR-117	159	PB-24	104	SB-501	199
LMP-5	112	MR-119	159	PB-24N	104	SB-502	199
<b>M</b>		MR-119-I	160	PB-3	103	SB-600	91
MC-250-VOL	76	MR-12	90	PB-30	105	SB-601	199
MC-2530	76	MR-13	90	PB-40	105	SB-602	199
MC-3	82	MR-14	90	PB-50	105	SBM-500	92
MC-300-VOL	76	MR-15	92	PB-7	104	SBM-505	92
MC-5	83	MR-1-ECO	88	PB-70	105	SBPA-450	92
MC-8	83	MR-2	89	PB-8	104	SBPA-451	199
MC-CD-3	82	MR-20	89	PB-9	104	SBPA-600	92
MC-CD-5	82	MR-201	200	PH-3	138	SBPA-601	199
MC-CL-3	82	MR-201-ECO	200	PH-4	138	SCA-1600	73
MC-CL-5	82	MR-202	200	PH-5	138	SCA-1740	73
MC-CP-3	82	MR-202-ECO	200	PH-6	138	SCA-1750	73
MC-CP-5	82	MR-203	200	PH-7	138	SCA-1985	73
ME-L14	139	MR-204	200	PH-8	138	SCA-2120	73
ME-L5	139	MR-205	200	PR-20	145	SCA-2340	73
ME-L7	139	MR-206	200	PR-25	145	SCA-2520	73
ME-L8	139	MR-206-ECO	200	PS-60	138	SCA-2930	73
ME-L8V	139	MR-207	200	PS-70	138	SCO-1600	73
MH-1	136	MR-208	200	PS-80	138	SCO-1740	73
MH-10	137	MR-209	200	<b>R</b>		SCO-1750	73
MH-101	200	MR-210	200	R-100	158	SCO-1985	73
MH-102	200	MR-215	200	R-10-BE	154	SCO-2120	73
MH-103	201	MR-3	89	R-10-BEP	154	SCO-2340	73
MH-104	201	MR-30	89	R-10-G	154	SCO-2520	73
MH-105	200	MR-4	88	R-10-GP	154	SCO-2930	73
MH-107	200	MR-40	89	R-110	157	SHU-1600	73
MH-108	201	MR-45	89	R-20	154	SHU-1740	73
MH-109	201	MR-4-500	88	R-2020-AZ	156	SHU-1750	73
MH-110	201	MR-4-500-ECO	88	R-2020-R	156	SHU-1985	73
MH-111	201	MR-46	89	R-2020-V	156	SHU-2120	73
MH-112	201	MR-4-600	88	R-2021	156	SHU-2340	73
MH-13	137	MR-47	89	R-2032-AZ	156	SHU-2520	73
MH-15	137	MR-49	89	R-2032-R	156	SHU-2930	73
MH-1-R	136	MR-4-ECO	88	R-2032-V	156	SJ-10	141
MH-2	136	MR-5	90	R-2054-AZ	156	SJ-12	142
MH-20	138	MR-50	89	R-2054-R	156	SJ-15	141
MH-21	138	MR-500	160	R-2054-V	156	SJ-16	141
MH-22	138	MR-505	160	R-21	154	SJ-18	141
MH-23	138	MR-6	90	R-22	154	SJ-20	140
MH-25	138	MR-60	89	R-30	155	SJ-4	140
MH-3	136	MR-80	91	R-31	155	SJ-500	141
MH-4	136	MR-9	91	R-40	44	SJ-5-M	140

SJ-600	141	V-F644520PL	10	V-H2001003	8	V-H50403	8
SJ-600-R	141	V-F644525PL	10	V-H2001004	9	V-H50404	9
SJ-6-B	140	V-F705020PL	10	V-H2001005	9	V-H50405	9
SJ-8	140	V-F705025PL	10	V-H200251.5	8	V-H50501.5	8
SJ-9	140	V-F804020PL	10	V-H200252	8	V-H50502	8
SM-5	102	V-F804025PL	10	V-H200253	8	V-h50504	9
SM-6	102	V-F904520PL	10	V-H200254	9	V-H50505	9
SM-700	102	V-FA1005020PL	11	V-H200255	9	V-H50509	10
SPI-6	18	V-FA404020PL	11	V-H200331.5	8	V-H50603	8
T		V-FA454520PL	11	V-H200332	8	V-H60251.5	8
T-002	147	V-FA505020PL	11	V-H200333	8	V-H60252	8
T-003	147	V-FA604020PL	11	V-H200334	9	V-H60253	8
T-005	147	V-FA644520PL	11	V-H200335	9	V-H60254	9
T-007	147	V-FA705020PL	11	V-H25191.5	8	V-H60255	9
T-008	148	V-FA804020PL	11	V-H25192	8	V-H60301.5	8
T-009	147	V-FA904520PL	11	V-H25193	8	V-H60302	8
T-012	148	V-FI1005020PL	11	V-H25194	9	V-H60303	8
T-050	148	V-FI21005020PL	11	V-H25195	9	V-H60304	9
T-360	144	V-FI2404020PL	11	V-H30201.5	8	V-H60305	9
TA-002	148	V-FI2454520PL	11	V-H30202	8	V-H60331.5	8
TC-180	172	V-FI2505020PL	11	V-H30203	8	V-H60332	8
TC-200	172	V-FI2604020PL	11	V-H30204	9	V-H60333	8
TC-220	172	V-FI2644520PL	11	V-H30205	9	V-H60334	9
TC-240	172	V-FI2705020PL	11	V-H33191.5	8	V-H60335	9
TC-280	172	V-FI2804020PL	11	V-H33192	8	V-H60401.5	8
TF-200	172	V-FI2904520PL	11	V-H33193	8	V-H60402	8
TF-225	172	V-FI404020PL	11	V-H33194	9	V-H60403	8
TM-430	173	V-FI454520PL	11	V-H33195	9	V-H60404	9
TM-500	173	V-FI505020PL	11	V-H33331.5	8	V-H60405	9
TP-210	172	V-FI604020PL	11	V-H33332	8	V-H60409	10
TP-230	172	V-FI644520PL	11	V-H33333	8	V-H65455	9
TP-250	172	V-FI705020PL	11	V-H33334	9	V-H70505	9
TT-265	172	V-FI804020PL	11	V-H33335	9	V-H75251.5	8
V		V-FI904520PL	11	V-H3514	10	V-H75252	8
V-245459	12	V-FS453320PL	12	V-H355	10	V-H75253	8
V40305	9	V-FS454520PL	12	V-H359	10	V-H75254	9
V-A1005025E	3	V-FS604020PL	12	V-H4014	10	V-H75255	9
V-A1006015E	3	V-FS705020PL	12	V-H40201.5	8	V-H75331.5	8
V-A1206015E	3	V-G1005025E	6	V-H40202	8	V-H75332	8
V-A353525E	3	V-G1006015E	6	V-H40203	8	V-H75333	8
V-A404015E	3	V-G1206015E	6	V-H40204	9	V-H75334	9
V-A404025E	3	V-G372410E	6	V-H40205	9	V-H75335	9
V-A443215E	3	V-G372415E	6	V-H40251.5	8	V-H80405	9
V-A444425E	3	V-G37245E	6	V-H40252	8	V-H90455	9
V-A505025E	3	V-G442610E	6	V-H40253	8	V-HAGU14	10
V-A604015E	3	V-G442615E	6	V-H40254	9	V-HAGU5	10
V-A604025E	3	V-G442620E	6	V-H40255	9	V-HAGU9	10
V-A606015E	3	V-G443210E	6	V-H40301.5	8	V-HC10020	16
V-A644425E	3	V-G443215E	6	V-H40302	8	V-HC3320	16
V-A705025E	3	V-G443220E	6	V-H40303	8	V-HC5020	16
V-A804025E	3	V-G443225E	6	V-H40304	9	V-HG40302V	19
V-A806015E	3	V-G604015E	6	V-H40331.5	8	V-HRP-40302S	17
V-A884425E	3	V-G604025E	6	V-H403314	10	V-I1005025E	4
V-BPGD	7	V-G643215E	6	V-H40332	8	V-I21005025E	4
V-BPGDI	7	V-G644415E	6	V-H40333	8	V-I2404025E	4
V-ETI	7	V-G644420E	6	V-H40334	9	V-I2444425E	4
V-ETM	7	V-G644425E	6	V-H40335	9	V-I2505025E	4
V-F3315PL	10	V-G705025E	6	V-H40339	10	V-I2604025E	4
V-F3320PL	10	V-G804025E	6	V-H40401.5	8	V-I2644425E	4
V-F3325PL	10	V-G806015E	6	V-H40402	8	V-I2705025E	4
V-F333315PL	10	V-G883215E	6	V-H40403	8	V-I2804025E	4
V-F333320PL	10	V-G884425E	6	V-H40404	9	V-I2884425E	4
V-F333325PL	10	V-GOMA	3	V-H40405	9	V-I404025E	4
V-F3515PL	10	V-GUIA-40	3	V-H40409	10	V-I444425E	4
V-F3520PL	10	V-H100251.5	8	V-H405	10	V-I505025E	4
V-F3525PL	10	V-H100252	8	V-H409	10	V-I604025E	4
V-F353515PL	10	V-H100253	8	V-H45455	9	V-I644425E	4
V-F353520PL	10	V-H100254	9	V-H45459	10	V-I705025E	4
V-F353525PL	10	V-H100255	9	V-H50251.5	8	V-I804025E	4
V-F4020PL	10	V-H100331.5	8	V-H50252	8	V-I884425E	4
V-F4025PL	10	V-H100332	8	V-H50253	8	V-J3225E	5
V-F403315PL	10	V-H100333	8	V-H50254	9	V-J3525E	5
V-F403320PL	10	V-H100334	9	V-H50255	9	V-J3825E	5
V-F403325PL	10	V-H100335	9	V-H50301.5	8	V-J4425E	5
V-F404020PL	10	V-H100505	9	V-H50302	8	V-K40405	13
V-F404025PL	10	V-H150251.5	8	V-H50303	8	V-K40409	13
V-F4520PL	10	V-H150252	8	V-H50304	9	V-K45455	13
V-F4525PL	10	V-H150253	8	V-H50305	9	V-K45459	13
V-F454520PL	10	V-H150254	9	V-H50331.5	8	V-K50505	13
V-F454525PL	10	V-H150255	9	V-H503314	10	V-K50509	13
V-F503315PL	10	V-H150331.5	8	V-H50332	8	V-K540405	13
V-F503320PL	10	V-H150332	8	V-H50333	8	V-K540409	13
V-F503325PL	10	V-H150333	8	V-H50334	9	V-K545455	13
V-F505020PL	10	V-H150334	9	V-H50335	9	V-K54549	13
V-F505025PL	10	V-H150335	9	V-H50339	10	V-K550505	13
V-F604020PL	10	V-H2001001.5	8	V-H50401.5	8	V-K550509	13
V-F604025PL	10	V-H2001002	8	V-H50402	8	V-K560405	13

## V-Z

V-K560409	13	V-MP10060XS	15	V-O404025E	5	X-0724	41
V-K570505	13	V-MP10070XC	15	V-O4410E	6	X-2500	40
V-K570509	13	V-MP10070XS	15	V-O4415E	6	X-2503	40
V-K60405	13	V-MP15060XC	15	V-O4420E	6	X-2504	40
V-K60409	13	V-MP15060XS	15	V-O4425E	6	X-2505	40
V-K70505	13	V-MP15070XC	15	V-O444410E	5	X-2509	40
V-K70509	13	V-MP15070XS	15	V-O444415E	5	X-2514	40
V-L240405	12	V-MP20060XC	15	V-O444420E	5	X-2515	41
V-L240409	12	V-MP20060XS	15	V-O444425E	5	X-2520	41
V-L245455	12	V-MP20070XC	15	V-O505025E	5	X-2530	41
V-L250505	12	V-MP20070XS	15	V-O606015E	5	X-2800	40
V-L250509	12	V-MX10050XC	16	V-PF	3	X-2801	40
V-L260405	12	V-MX10050XS	16	V-PORACE-40	2	X-2802	40
V-L260409	12	V-MX10060XC	16	V-PORACE-44	2	X-2803	40
V-L270505	12	V-MX10060XS	16	V-PORACE-50	2	X-2804	40
V-L270509	12	V-MX10070XC	16	V-PORMAD	2	X-2900	43
V-L40405	12	V-MX10070XS	16	V-PORPOLB	2	X-2901	43
V-L40409	12	V-MX15050XC	16	V-PORPOLR	2	X-2902	43
V-L45455	12	V-MX15050XS	16	V-PR	3	X-2903	43
V-L45459	12	V-MX15060XC	16	V-S443225E	4	X-2904	43
V-L50505	12	V-MX15060XS	16	V-S444425E	4	X-2905	43
V-L50509	12	V-MX15070XC	16	V-S604025E	4	X-2906	43
V-L60405	12	V-MX15070XS	16	V-S705025E	4	X-2907	43
V-L60409	12	V-MX20050XC	16	V-SP2B	19	X-2909	43
V-L70505	12	V-MX20050XS	16	V-SP2M	19	X-2910	43
V-L70509	12	V-MX20060XC	16	V-SP2R	19	X-6886	43
V-MC60505	19	V-MX20060XS	16	V-T50325	6	X-9005	43
V-MC60505-R	19	V-MX20070XC	16	V-T50355	6	<b>Z</b>	
V-MI10060C	14	V-MX20070XS	16	V-T50405	6	Z-10	202
V-MI10060S	14	V-O3210E	6	V-TP30202	19	Z-11	202
V-MI10070C	14	V-O3215E	6	V-TP35252	19	Z-11-U	202
V-MI10070S	14	V-O3220E	6	V-VALDILLA	3	Z-15	202
V-MI15060C	14	V-O3225E	6	<b>W</b>		Z-151	128
V-MI15060S	14	V-O323210E	5	W-120	117	Z-18	202
V-MI15070C	14	V-O323215E	5	W-240	117	Z-20	202
V-MI15070S	14	V-O323220E	5	W-28	118	Z-20-F	202
V-MI20060C	14	V-O323225E	5	W-60	117	Z-21	202
V-MI20060S	14	V-O3510E	6	W-80	117	Z-40	202
V-MI20070C	14	V-O3515E	6	W-81	118	Z-420-MD	129
V-MI20070S	14	V-O3520E	6	WI-110	120	Z-430-MD	129
V-MI5050	14	V-O3525E	6	WI-35	118	Z-440-MD	129
V-MI7050	14	V-O353510E	5	WI-60	120	Z-600	129
V-MIS	14	V-O353515E	5	WI-70	119	Z-700	129
V-MM10060XC	15	V-O353520E	5	WI-75	119	Z-780	129
V-MM10060XS	15	V-O353525E	5	WI-90	119	Z-911	130
V-MM10070XC	15	V-O3810E	6	<b>X</b>		Z-911-A	130
V-MM10070XS	15	V-O3815E	6	X-0024	41	Z-911-N	130
V-MM15060XC	15	V-O3820E	6	X-0100	42	Z-918	130
V-MM15060XS	15	V-O3825E	6	X-0101	42	Z-918-A	130
V-MM15070XC	15	V-O383810E	5	X-0102	42	Z-918-N	130
V-MM15070XS	15	V-O383815E	5	X-0200	42	Z-930	132
V-MM20060XC	15	V-O383820E	5	X-0201	42	Z-930-A	132
V-MM20060XS	15	V-O383825E	5	X-0202	42	Z-950	131
V-MM20070XC	15	V-O4025E	6	X-0203	42	Z-950-A	131
V-MM20070XS	15	V-O404015E	5	X-0204	42	Z-960	131
V-MP10060XC	15	V-O404020E	5	X-0210	42	Z-960-A	131



---

## CONDICIONES GENERALES DE VENTA

### PORTES

- La mercancía viajará **A PORTES PAGADOS** hasta su destino en pedidos superiores a 450 euros netos siempre que sea dentro de la península.
- Para Baleares la franquicia de portes será a partir de 600 euros netos.
- Para las Islas Canarias la franquicia de portes será a partir de 900 euros netos.
- Para Ceuta y Melilla la franquicia de portes será de 450 euros netos hasta puerto península.
- Para países de la CEE consultar.
- Para pedidos inferiores a las cantidades anteriormente descritas, Sacopisa ofrece cargar los portes en factura, viajando la mercancía por la empresa de transporte escogida por Sacopisa.

### RECLAMACIONES

- La mercancía viajará por cuenta y riesgo del comprador debiendo notificar cualquier reclamación antes de 24

horas y haciéndolo constar ante la empresa de transportes.

- Rogamos hacer constar siempre en la entrega del transportista **"SALVO EXAMEN"** si no se puede revisar la mercancía en ese momento.

### DEVOLUCIONES

- **NO SE ACEPTARÁN DEVOLUCIONES** sin antes comunicarlo a Sacopisa por teléfono o fax recibiendo el **CÓDIGO DE DEVOLUCIÓN**.
- El **CÓDIGO DE DEVOLUCIÓN** tiene que estar en un sitio visible del bulto y en su albarán.

### PEDIDOS MÍNIMOS

- Pedidos mínimos 100 euros netos. Inferiores se cargaran euros gastos de administración.

### CONFLICTOS

- En caso de litigio se resolverán en el juzgado correspondiente a la plaza del vendedor con renuncia de cualquier otro fuero.

---

## GENERAL SALES CONDITIONS

- FREIGHT CONDITIONS WILL VARY IN ACCORDANCE WITH THE COUNTRY
- RETURNS ARE NOT ACCEPTED WITHOUT COMMUNICATE IT PREVIOUSLY BY PHONE, FAX OR E-MAIL
- IN CASE OF LAWSUIT, IT WILL BE SETTLED IN THE VENDOR CLOSER COURT, ANY OTHER JURISDICTION WILL BE REFUSED.

---

## CONDITIONS GÉNÉRALES DE VENTE

- LES CONDITIONS DE TRANSPORT VARIENT SELON LE PAYS DE DESTINATION
  - AUCUN RETOUR SERA ACCEPTÉ SANS PRÉVENIR SACOPISA PAR TÉLÉPHONE, FAX OU E-MAIL
  - EN CAS DE LITIGE, SERA RÉTOLU DANS LA COUR PLUS PROCHE DU VENDEUR, RENONÇANT À TOUTE AUTRE JURISDICTION
-



**SACOPISA S.L.**

Pol. Can Casablanques, C/ Vallès, 5

Tel. +34 93 721 48 41 · +34 93 721 30 38 · Fax +34 93 721 40 24

08192 Sant Quirze del Vallès · Barcelona - España

Apartado de correos 349 – 08200 Sabadell

**[www.sacopisa.com](http://www.sacopisa.com)**

[sacopisa@sacopisa.com](mailto:sacopisa@sacopisa.com) | [pedidos@sacopisa.com](mailto:pedidos@sacopisa.com) | [export@sacopisa.com](mailto:export@sacopisa.com)